

Rapport fra inspeksjon

Dato: 02.08.2017	Oppdragsgivers referanse:	Avrenning Ingen avrenning	Operatør TT	Strekknnummer: 43	Ledningsidentitet: 2516
Tilstede	Inspeksjonsbil VW	Kameratype SR50	Meter start: 0,5	Standard: 145/2005	Skadepoeng: 17

Fra gate/vei : Til gate/vei : Beliggenhet : Ledningstype:	Øvre Fageråsen Overvann	Fra kart: Til kart: Medie nr: Lagringsmedie:	 Flyttbar disk	Oppstrøms: Nedstrøms Insp. retning: Insp lengde (m) :	2069 2057 Medstrøms 82,07 m
--	--	---	----------------------------------	--	--

Rengjort: Formål: Type foring : Foringsmateriale :	Rengjort Investeringsplanlegging 	Insp metode: Vannreg tiltak: Dimensjon: Rørmateriale:	Rørinnspeksjon med videokamera Ingen tiltak sirkulært 600/mm Betong
---	---	--	--

Anmerkning : **Lengde i kart 38.00 Kommer ikke til 2057 men til kum 2022**

1:660 Posisjon

Observasjon

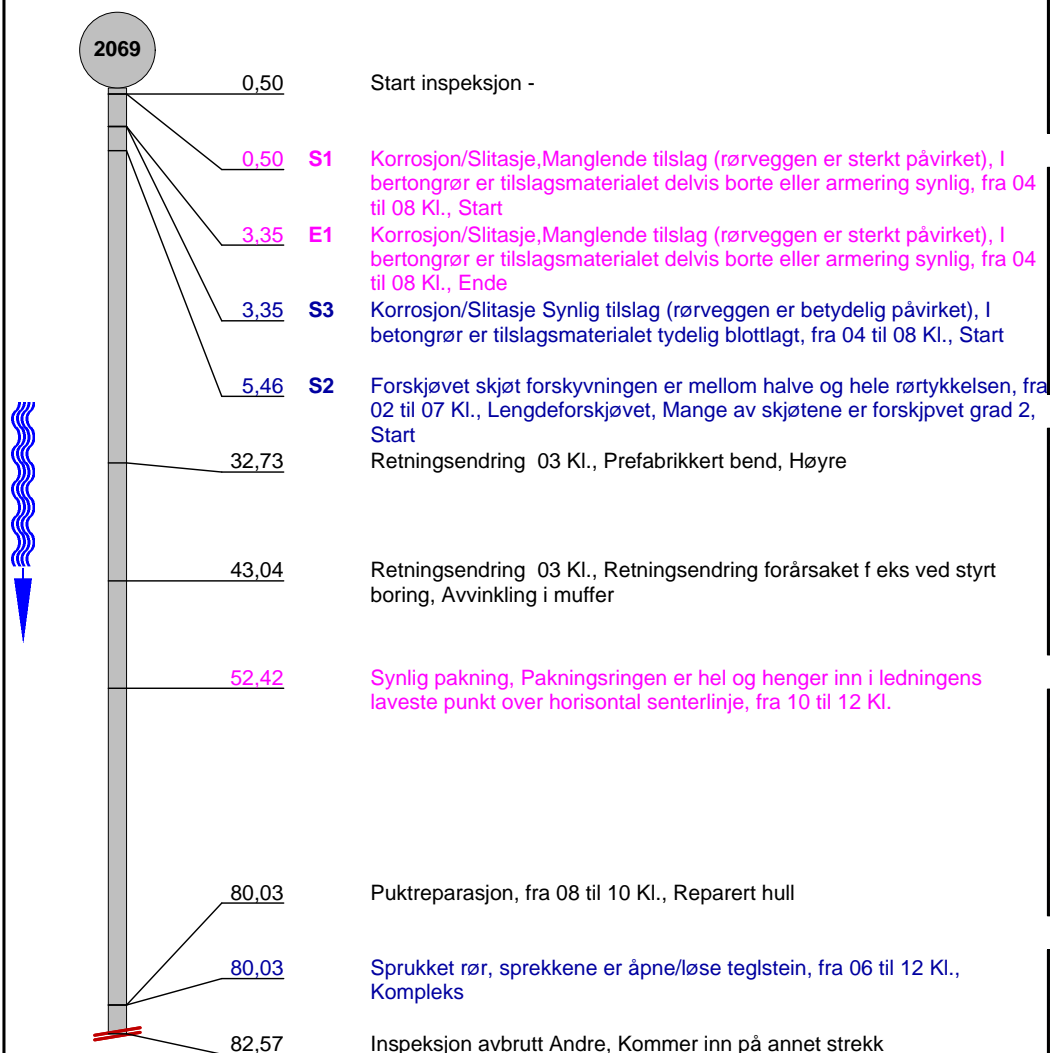

0,5 m



0,5 m



0,5 m



5,46 m



32,73 m

Foto fra inspeksjonDato :
02.08.2017

Oppdragsgivers referanse :

Fra gate/vei:
Øvre FageråsenStreknummer :
43Ledningsidentitet:
2516Foto: 47_47_47_A.JPG
0,5m, Start inspeksjon -Foto: 47_47_952_A.JPG
0,5m, Korrosjon/Slitasje, Manglende tilslag (rørveggen er sterkt påvirket), I bertongrør er tilslagsmaterialet delvis borte eller armering synlig, fra 04 til 08 Kl., Start

Foto fra inspeksjon

Dato :
02.08.2017

Oppdragsgivers referanse :

Fra gate/vei:
Øvre FageråsenStreknummer :
43Ledningsidentitet:
2516

Foto: 47_47_952_B.JPG

0,5m, Korrosjon/Slitasje, Manglende tilslag (rørveggen er sterkt påvirket), I bertongrør er tilslagsmaterialet delvis borte eller armering synlig, fra 04 til 08 Kl., Start



Foto: 47_47_953_A.JPG

5,46m, Forskjøvet skjøt forskyvningen er mellom halve og hele rørtykkelsen, fra 02 til 07 Kl., Lengdeforskjøvet, Mange av skjøtene er forskjøvet grad 2, Start

Foto fra inspeksjonDato :
02.08.2017

Oppdragsgivers referanse :

Fra gate/vei:
Øvre FageråsenStreknummer :
43Ledningsidentitet:
2516

Foto: 47_47_954_A.JPG
32,73m, Retningsendring 03 Kl., Prefabrikkert bend, Høyre



Foto: 47_47_957_A.JPG
43,04m, Retningsendring 03 Kl., Retningsendring forårsaket f eks ved styrt boring, Avvinkling i muffer

Foto fra inspeksjon

Dato :
02.08.2017

Oppdragsgivers referanse :

Fra gate/vei:
Øvre FageråsenStreknummer :
43Ledningsidentitet:
2516

Foto: 47_47_958_A.JPG

52,42m, Synlig pakning, Pakningsringen er hel og henger inn i ledningens laveste punkt over horisontal senterlinje, fra 10 til 12 Kl.



Foto: 47_47_960_A.JPG

80,03m, Puktreparasjon, fra 08 til 10 Kl., Reparert hull

Foto fra inspeksjonDato :
02.08.2017

Oppdragsgivers referanse :

Fra gate/vei:
Øvre FageråsenStreknummer :
43Ledningsidentitet:
2516

Foto: 47_47_961_A.JPG

80,03m, Sprukket rør, sprekkene er åpne/løse teglstein, fra 06 til 12 Kl., Kompleks

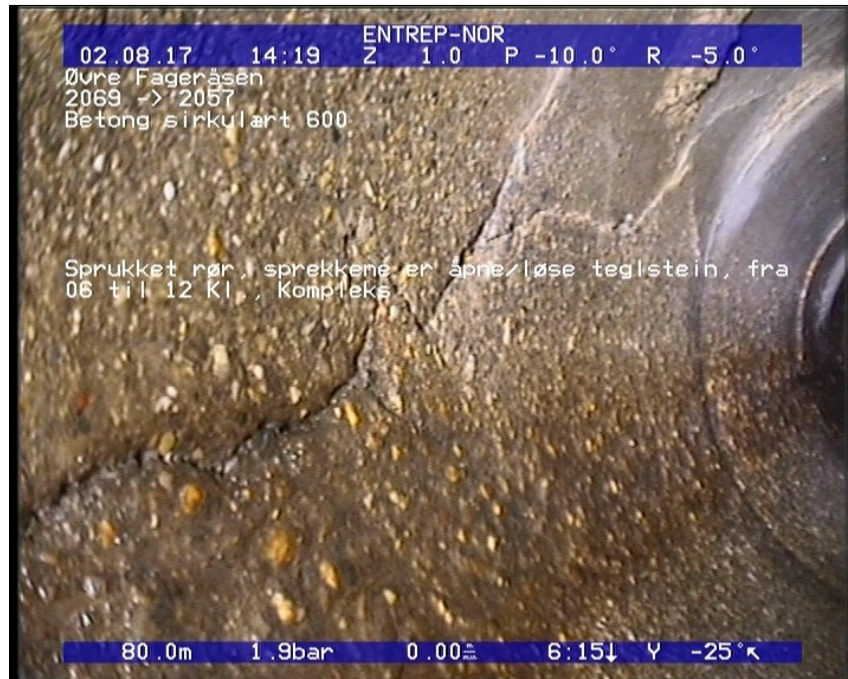

Foto: 47_47_962_A.JPG

82,57m, Inspeksjon avbrutt Andre, Kommer inn på annet strekk