

Street :
Tel:
Fax:
E-post:

Rapport fra inspeksjon

Dato: 24.04.2018	Oppdragsgivers referanse:	Avrenning Snøsmelting	Operatør TT	Streknummer: 14	Ledningsidentitet: 4404
Tilstede	Inspeksjonsbil	Kameratype	Meter start: 0,5	Standard: 145/2005	Skadepoeng: 187,4

Fra gate/vei : Til gate/vei : Beliggenhet : Ledningstype: Avløp felles	Lars Meyers gate	Fra kart: Til kart: Medie nr: Lagingsmedie:	Oppstrøms: 3923 Nedstrøms: 3874 Insp. retning: Medstrøms Insp lengde (m) : 42,25 m
Rengjort: Formål: Type foring : Foringsmateriale :	Rengjort Investeringsplanlegging	Insp metode: Vannreg tiltak: Dimensjon: Rørmateriale:	Rørinspeksjon med videokamera Ingen tiltak sirkulært 225/mm Betong

Anmerkning : **Lengde i kart 43.80 Lagt til 5,4 poeng for vann**

1:162 Posisjon

Observasjon

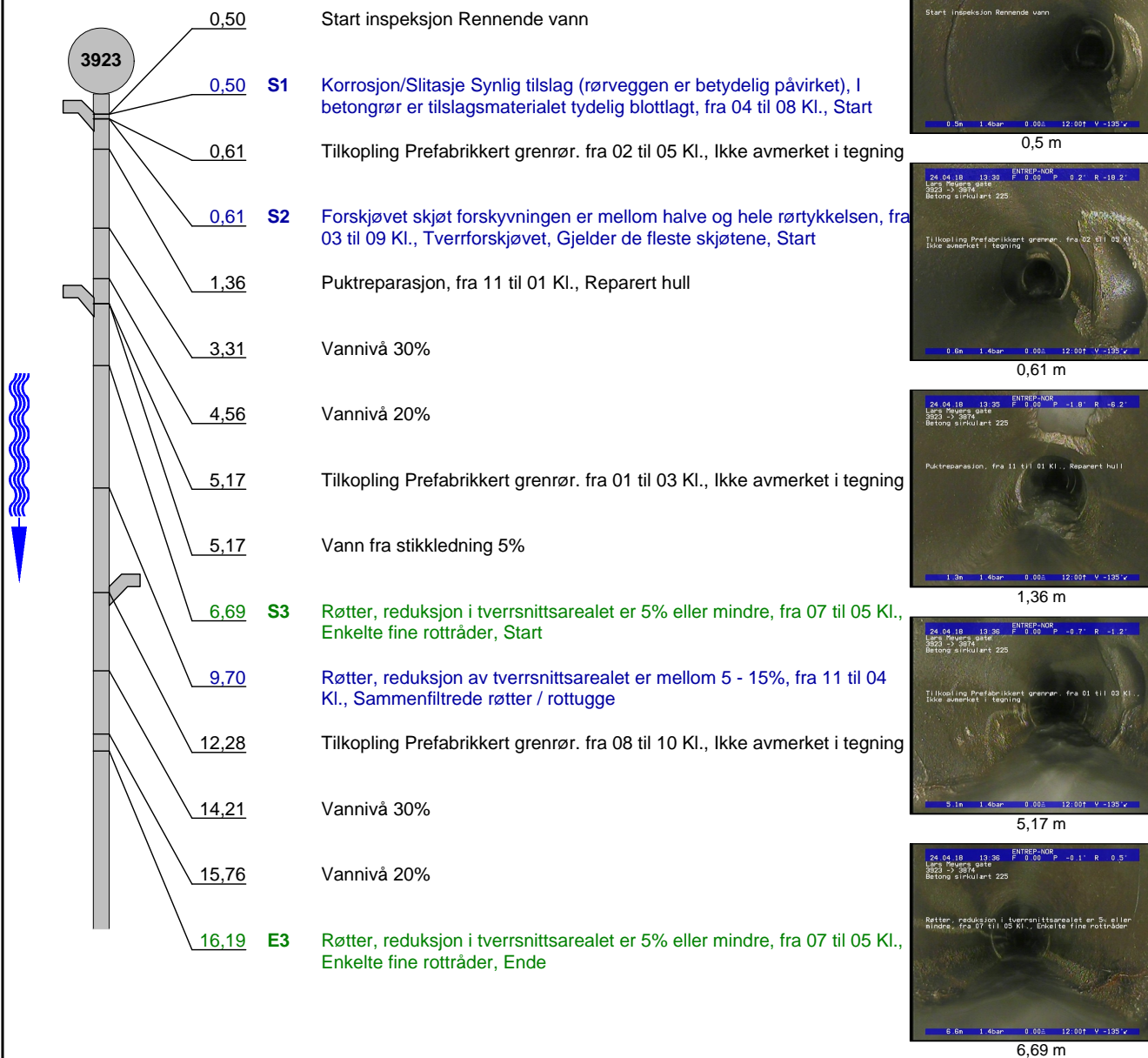

Rapport fra inspeksjon

Dato : 24.04.2018	Oppdragsgivers referanse :	Avrenning : Snøsmelting	Operatør : TT	Streknummer : 14	Ledningsidentitet : 4404
Tilstede :	Inspeksjonsbil :	Kameratype :	Meter start: 0,5	Oppstrøm: 3923	Nedstrøm: 3874

1:162 Posisjon

Observasjon

22,12		Tilkopling Prefabrikkert grenrør. fra 02 til 04 Kl., Ikke avmerket i tegning
22,12		Vann fra stikkledning 5%
24,35	S4	Sprukket rør, Rørbiter har løsnet eller mangler/teglstein mangler fra sin opprinnlige posisjon, fra 12 til 12 Kl., Kompleks, Start
26,69	E4	Sprukket rør, Rørbiter har løsnet eller mangler/teglstein mangler fra sin opprinnlige posisjon, fra 12 til 12 Kl., Kompleks, Ende
27,66		Sprukket rør, sprekkene er åpne/løse teglstein, fra 07 til 08 Kl., Langsående
28,33	S5	Sprukket rør, sprekkene er åpne/løse teglstein, fra 12 til 12 Kl., Kompleks, Start
31,47		Tilkopling Prefabrikkert grenrør. fra 07 til 10 Kl., Ikke avmerket i tegning
31,81		Tilkoplingsfeil, det er delvis åpning mellom stikkledning og hovedledning, fra 07 til 09 Kl.
31,90		Plugget tilkopling fra 07 til 10 Kl.
33,45	E5	Sprukket rør, sprekkene er åpne/løse teglstein, fra 12 til 12 Kl., Kompleks, Ende
33,89		Vannivå 30%
34,68		Vannivå 20%
34,68	S6	Sprukket rør, sprekkene er åpne/løse teglstein, fra 12 til 12 Kl., Kompleks, Start
36,85	E6	Sprukket rør, sprekkene er åpne/løse teglstein, fra 12 til 12 Kl., Kompleks, Ende
40,96		Vannivå 10%
42,75	E1	Korrosjon/Slitasje Synlig tilslag (rørveggen er betydelig påvirket), I betongrør er tilslagsmaterialet tydelig blottlagt, fra 04 til 08 Kl., Ende
42,75	E2	Forskjøvet skjøt forskyvningen er mellom halve og hele rørtykkelsen, fra 03 til 09 Kl., Tverrforskjøvet, Ende
42,75		Inspeksjon fullført -

Foto fra inspeksjon

Dato :
24.04.2018

Oppdragsgivers referanse :

Fra gate/vei:
Lars Meyers gateStreknummer :
14Ledningsidentitet:
4404

Foto: Start inspeksjon Rennende vann_1333480,5_SI.JPG
0,5m, Start inspeksjon Rennende vann



Foto: Tilkopling Prefabrikkert grennrør. fra 02 til 05 Kl., Ikke avmerket i tegning_1334200,61_TK.JPG
0,61m, Tilkopling Prefabrikkert grennrør. fra 02 til 05 Kl., Ikke avmerket i tegning



Foto: Puktreparasjon, fra 11 til 01 Kl., Reparert hull_1338551,36_PR.JPG
1,36m, Puktreparasjon, fra 11 til 01 Kl., Reparert hull



Foto: Tilkopling Prefabrikkert grennrør. fra 01 til 03 Kl., Ikke avmerket i tegning_1340085,17_TK.JPG
5,17m, Tilkopling Prefabrikkert grennrør. fra 01 til 03 Kl., Ikke avmerket i tegning

Foto fra inspeksjon

Dato :
24.04.2018

Oppdragsgivers referanse :

Fra gate/vei:
Lars Meyers gateStreknummer :
14Ledningsidentitet:
4404

Foto: Røtter, reduksjon i tverrsnittsarealet er 5 eller mindre, fra 07 til 05 Kl., Enkelte fine røtter.JPG
6,69m, Røtter, reduksjon i tverrsnittsarealet er 5% eller mindre, fra 07 til 05 Kl., Enkelte fine rottråder, Start



Foto: Røtter, reduksjon av tverrsnittsarealet er mellom 5 - 15%, fra 11 til 04 Kl., Sammenfiltrede røtter.JPG
9,7m, Røtter, reduksjon av tverrsnittsarealet er mellom 5 - 15%, fra 11 til 04 Kl., Sammenfiltrede røtter / rottugge



Foto: Tilkopling Prefabrikkert grennrør, fra 08 til 10 Kl., Ikke avmerket i tegning_13414812,28_TK.JPG
12,28m, Tilkopling Prefabrikkert grennrør, fra 08 til 10 Kl., Ikke avmerket i tegning



Foto: Tilkopling Prefabrikkert grennrør, fra 02 til 04 Kl., Ikke avmerket i tegning_13431322,12_TK.JPG
22,12m, Tilkopling Prefabrikkert grennrør, fra 02 til 04 Kl., Ikke avmerket i tegning

Foto fra inspeksjonDato :
24.04.2018

Oppdragsgivers referanse :

Fra gate/vei:
Lars Meyers gateStreknummer :
14Ledningsidentitet:
4404

Foto: Sprukket rør, sprekken er åpne/løse teglstein, fra 12 til 12 Kl., Kompleks, Start_13435124,35_.JPG
24,35m, Sprukket rør, Rørbiter har løsnet eller mangler/teglstein mangler fra sin opprinnlige posisjon, fra 12 til 12 Kl., Kompleks, Start



Foto: Sprukket rør, Rørbiter har løsnet eller mangler/teglstein mangler fra sin opprinnlige posisjon, .JPG
24,35m, Sprukket rør, Rørbiter har løsnet eller mangler/teglstein mangler fra sin opprinnlige posisjon, fra 12 til 12 Kl., Kompleks, Start



Foto: Sprukket rør, sprekken er åpne/løse teglstein, fra 07 til 08 Kl., Langsående_13445727,66_SR2.JPG
27,66m, Sprukket rør, sprekken er åpne/løse teglstein, fra 07 til 08 Kl., Langsående



Foto: Sprukket rør, sprekken er åpne/løse teglstein, fra 12 til 12 Kl., Kompleks, Start_13451828,33_.JPG
28,33m, Sprukket rør, sprekken er åpne/løse teglstein, fra 12 til 12 Kl., Kompleks, Start

Foto fra inspeksjon

Dato :
24.04.2018

Oppdragsgivers referanse :

Fra gate/vei:
Lars Meyers gateStreknummer :
14Ledningsidentitet:
4404

Foto: Tilkopling Prefabrikkert grennrør. fra 07 til 10 Kl., Ikke avmerket i tegning_13460031,47_TK.JPG
31,47m, Tilkopling Prefabrikkert grennrør. fra 07 til 10 Kl., Ikke avmerket i tegning



Foto: Tilkoplingsfeil, det er delvis åpning mellom stikkledning og hovedledning, fra 07 til 09 Kl._13.JPG
31,81m, Tilkoplingsfeil, det er delvis åpning mellom stikkledning og hovedledning, fra 07 til 09 Kl.



Foto: Plugget tilkopling fra 07 til 10 Kl._13465331,9_PT.JPG
31,9m, Plugget tilkopling fra 07 til 10 Kl.



Foto: Sprukket rør, sprekke er åpne/løse teglstein, fra 12 til 12 Kl., Kompleks, Start_13474434,68_.JPG
34,68m, Sprukket rør, sprekke er åpne/løse teglstein, fra 12 til 12 Kl., Kompleks, Start

Foto fra inspeksjonDato :
24.04.2018

Oppdragsgivers referanse :

Fra gate/vei:
Lars Meyers gateStreknummer :
14Ledningsidentitet:
4404

Foto: Inspeksjon fullført -_13485042,75_IF.JPG
42,75m, Inspeksjon fullført -