

**ARMERING - PÅHENGTVINGE AKSE 2 - PLAN**  
1 : 20

**ANMERKNINGER**

Utføres i samsvar med Prosesskode 2, HBR762 (2018).  
Kontrollklasse: PKK3/UKK3, ref. NS-EN 1990. Utførelsesklasse: 3. ref. NS-EN 13670.

**BETONGKONSTRUKSJON:**

- Plaststøpt betong: B45 SV-Standard
- Prefabriert betong: B55 SV-Standard
- Befongavretting på løsmasser: B30
- Understøp bjelker: Understøpsmørtel B45
- Understøp av lager: Høyverdig ekspanderende mørtel, Rescon Nonset 120 el.til.
- Bestandighetsklasse: MF40
- Nøyaktighetsklasse: B
- Alle utstående hjørner avfases med 20 mm trekantlist.

**ARMERING:**

- Armering, generell: B500NC ref. NS-EN 3576-3
- Armering, rustfri: B500NCR ref. NS-EN 3576-5
- Oppstikkende jern sikres med beskyttelseskopp
- Dersom annet ikke er angitt benyttes overdekning 75 mm
- Hvis ikke er beskrevet legg jern i bøy

ARMERING:	KONSTRUKTIV ARMERING		
	NOMINELL OVERDEKNING TIL (mm):		
	OK	UK	Sidek.
GENERELL	75	75	75
VEGG OG VINGER	75	75	75
DEKKE	75	65	75
TVERRBJELKE	75	75	75

TOLERANSER:	
- KONSTRUKTIV ARMERING	± 15mm
- MONTERINGSJERN	± 5mm

ARMERINGSSYMBOLER:	
	ARMERING OVERKANT/VEGG NÆR SIDE
	ARMERING UNDERKANT/VEGG FJERN SIDE
	STANG SETT I SNITT
	STANG BØYD I RETT VINKEL FRA LESEREN
	STANG BØYD I RETT VINKEL MOT LESEREN

JERN:	OMFAR UK VERT/HOR:	OMFAR OK HOR:
Ø32	1300mm	1900mm
Ø25	900mm	1300mm
Ø20	700mm	1000mm
Ø16	600mm	800mm
Ø12	500mm	600mm

HMS: - ALLE OPPSTIKKENDE JERN SIKRES MED KOPPER

**ARMERING - PÅHENGTVINGE AKSE 2 - OPPRISS 1**

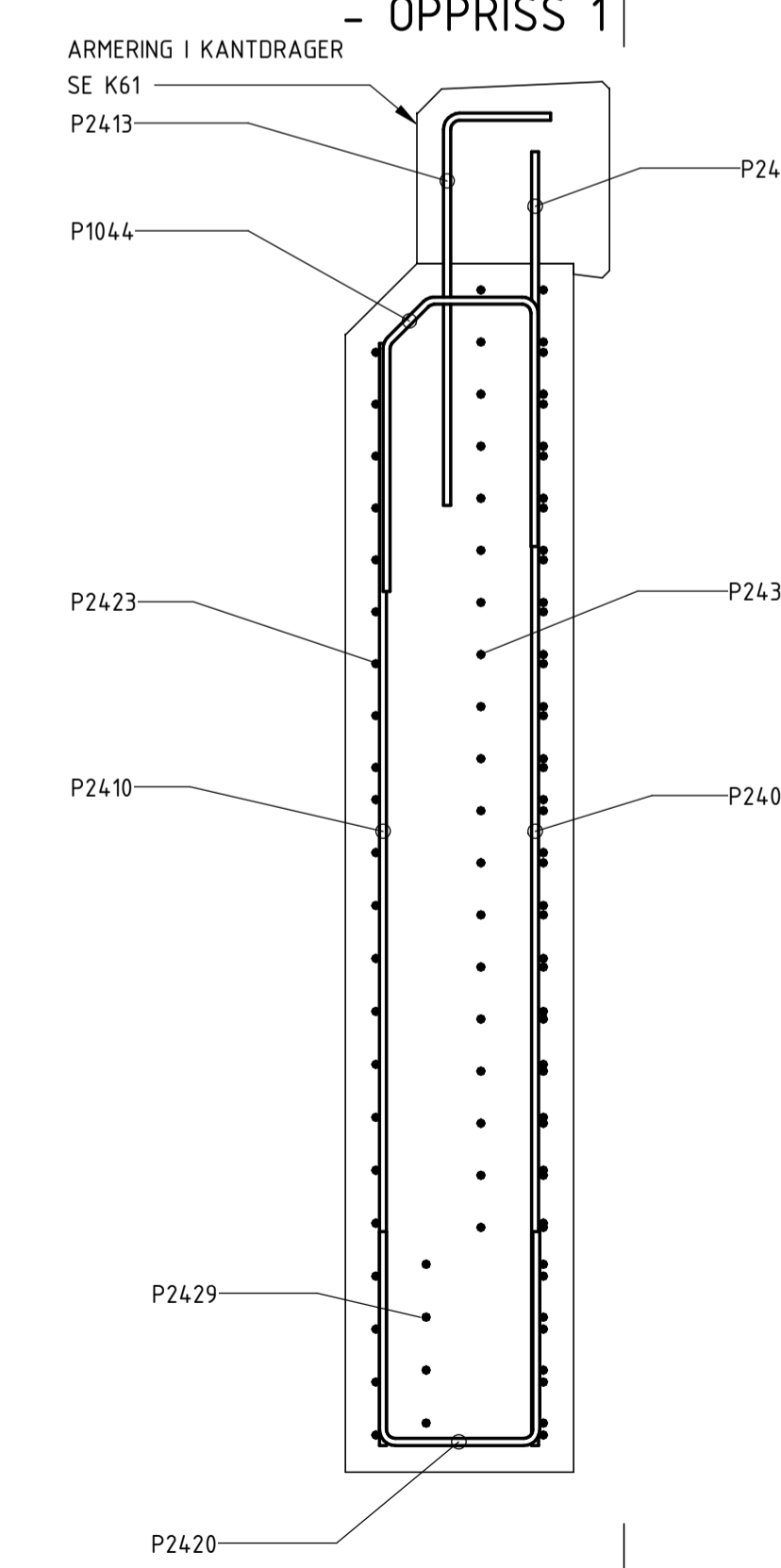

**ARMERING - PÅHENGTVINGE AKSE 2 - OPPRISS 1**

**ARMERING - SNITT 4-4**  
1 : 20

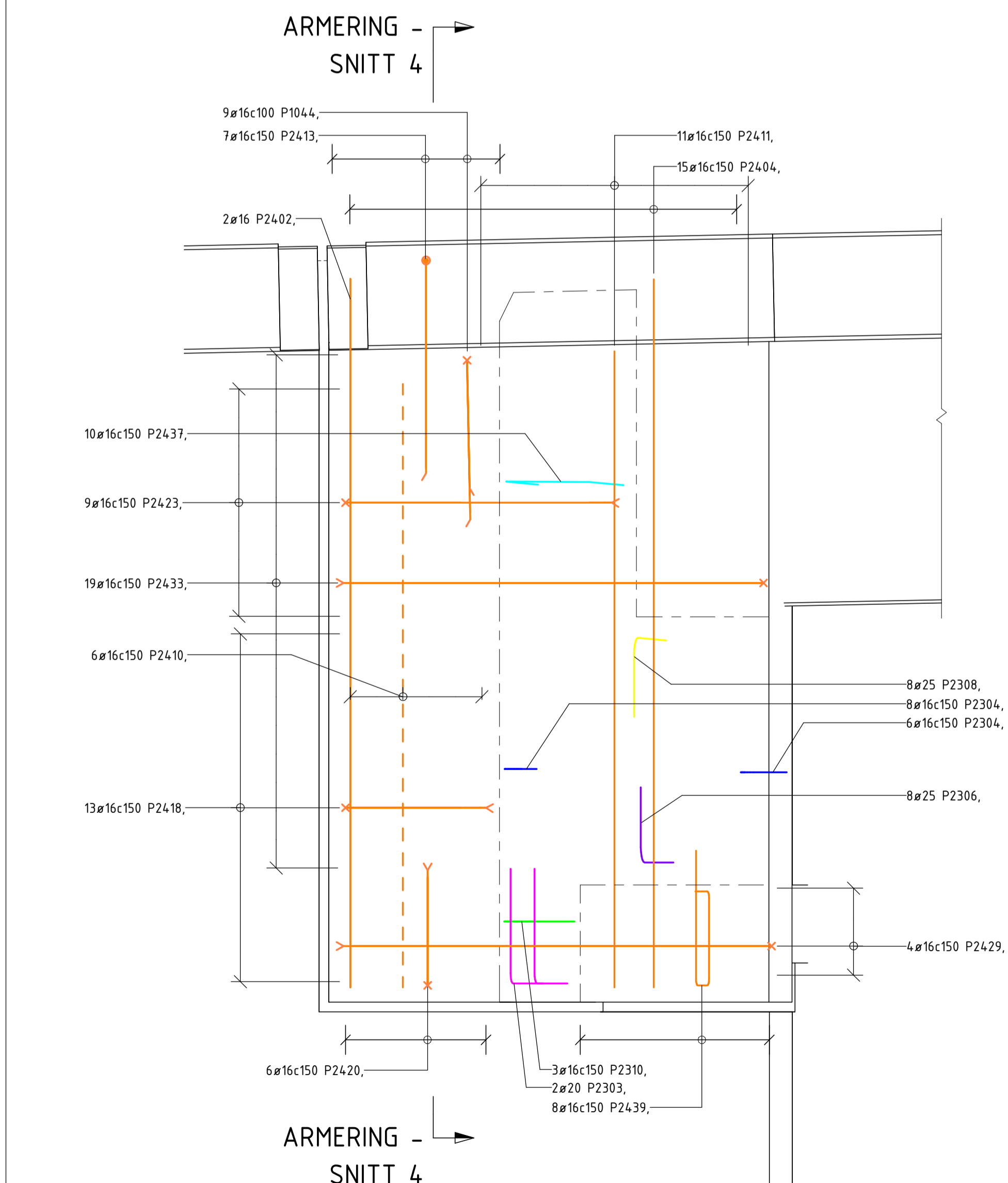

**ARMERING - PÅHENGTVINGE AKSE 2 - OPPRISS**  
1 : 20

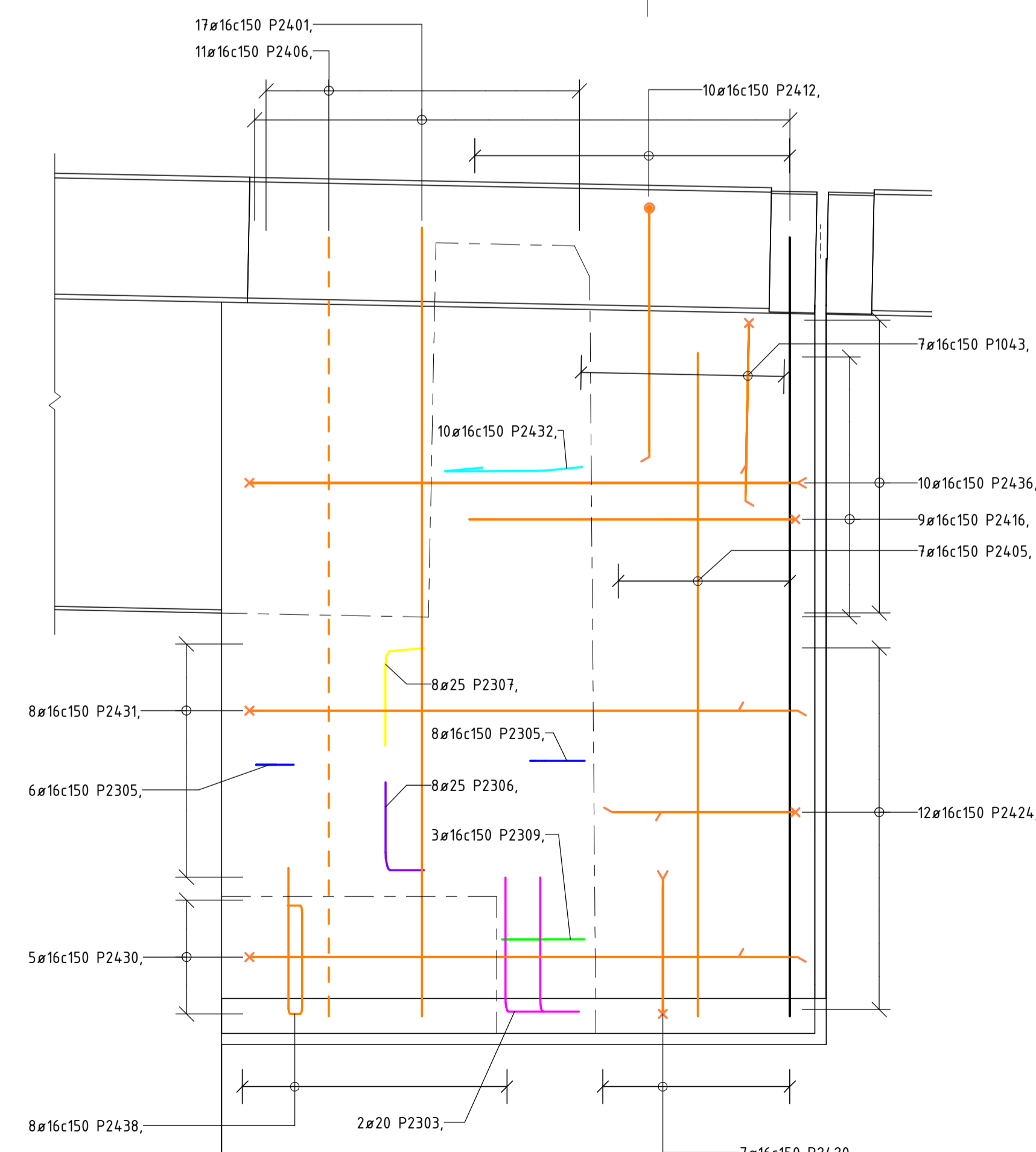

**ARMERING - PÅHENGTVINGE AKSE 2 - OPPRISS**  
1 : 20

09	Til kontroll	Revisjonen gjelder	NOA429	NOMABJ	NOMABJ	NOMABJ	29.10.2024
Revisjon			Utarb	Kontr	Godkjent	Rev. data	
		Tegningsdato		29.10.2024			
		Bestiller		Anders Skjåk			
		Produsert for		Innlandet fylkeskommune			
		Produsert av		SWECO			
		PM		-			
		Vegnelegg-ID		-			
		Arkivreferanse		-			
		Bruttus		34-0123			
		Målestokk A1/A3		Som vist(A1)			
		Koordinatsystem		EUREF 89 NTH 10/NN200			
Utarbeidet av		Kontrollert av	Godkjent av	Konsulentarkiv		Tegningsnummer / revisjonsbokstav	
NOA429	NOMABJ	NOMABJ	NOA429	10242788		K55	