

B02	2021-06-02	For informasjon/kommentar hos eksterne parter	RebFak	SveLia	ToJFu
B01	2021-05-21	For informasjon/kommentar hos eksterne parter	RebFak	SveLia	ToJFu
Revisjon	Dato	Beskrivelse	Tegnet	Kontrollert	Godkjent

Detta dokumentet er utarbeidet av Norconsult AS som del av det oppdraget som fremgår nedenfor. Opphavsretten tilhører Norconsult AS. Dokumentet må bare benyttes til det formål som oppdragsavtalen beskriver, og må ikke kopieres eller gjøres tilgjengelig på annen måte eller i større utstrekning enn formålet tillater.

Målestokk (gjelder for A1 format)
1 : 100

Ringsaker kommune
 Mesnali Vannverk - revisjon forprosjekt -skissenivå
 Vannbehandlingsanlegg
 Plan 01- Inngangsplan

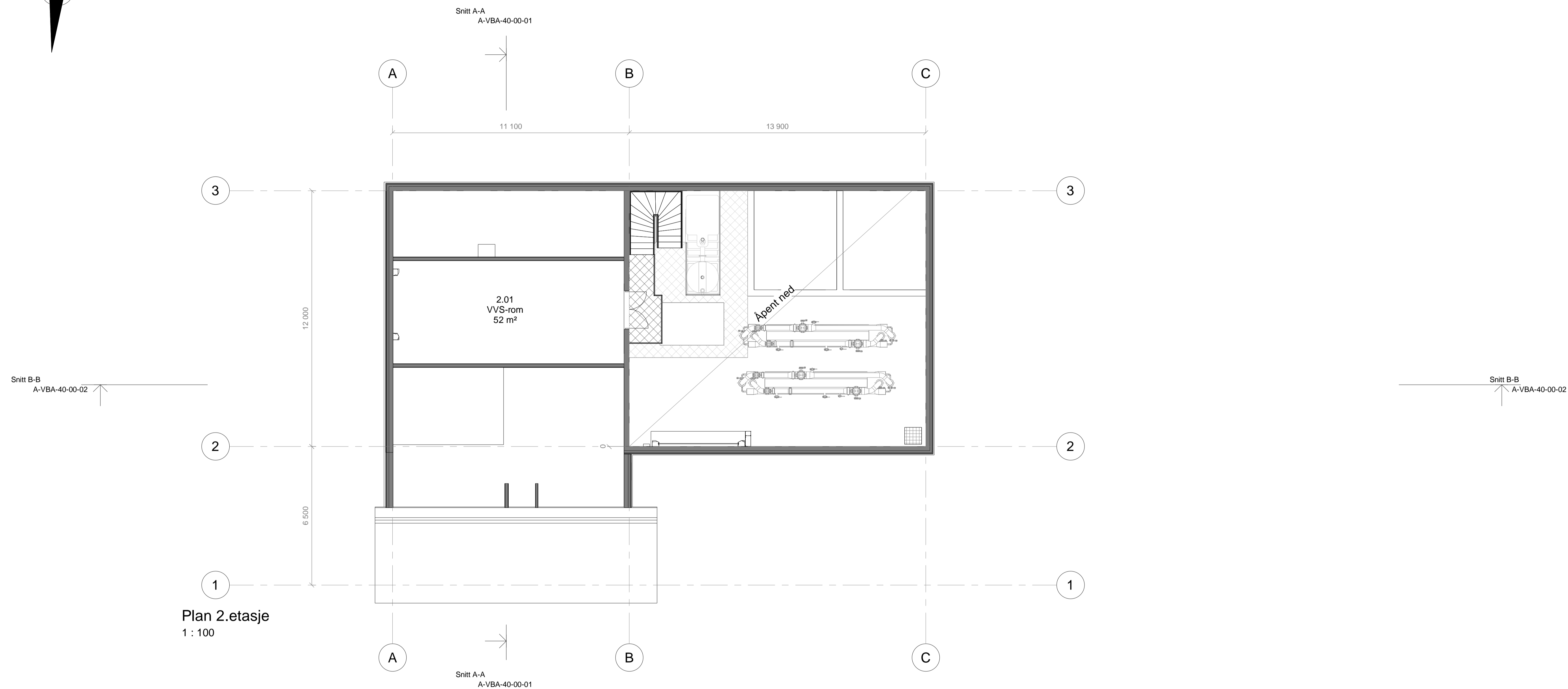
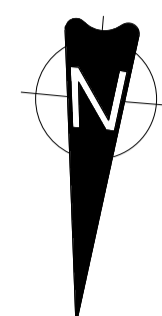

Plan 2.etasje
1 : 100

B02	2021-06-02	For informasjon/kommentar hos eksterne parter	RebFak	SveLia	ToJFu
B01	2021-05-21	For informasjon/kommentar hos eksterne parter	RebFak	SveLia	ToJFu
Revisjon	Dato	Beskrivelse	Tegnet	Kontrollert	Godkjent

Dette dokumentet er utarbeidet av Norconsult AS som del av det oppdraget som fremgår nedenfor. Opphavsretten tilhører Norconsult AS. Dokumentet må bare benyttes til det formål som oppdragsavtalen beskriver, og må ikke kopieres eller gjøres tilgjengelig på annen måte eller i større utstrekning enn formålet tillater.

Målestokk (gjelder for A1 format)
1 : 100

Ringsaker kommune
Mesnali Vannverk - revisjon forprosjekt -skissenivå
Vannbehandlingsanlegg
Plan 02

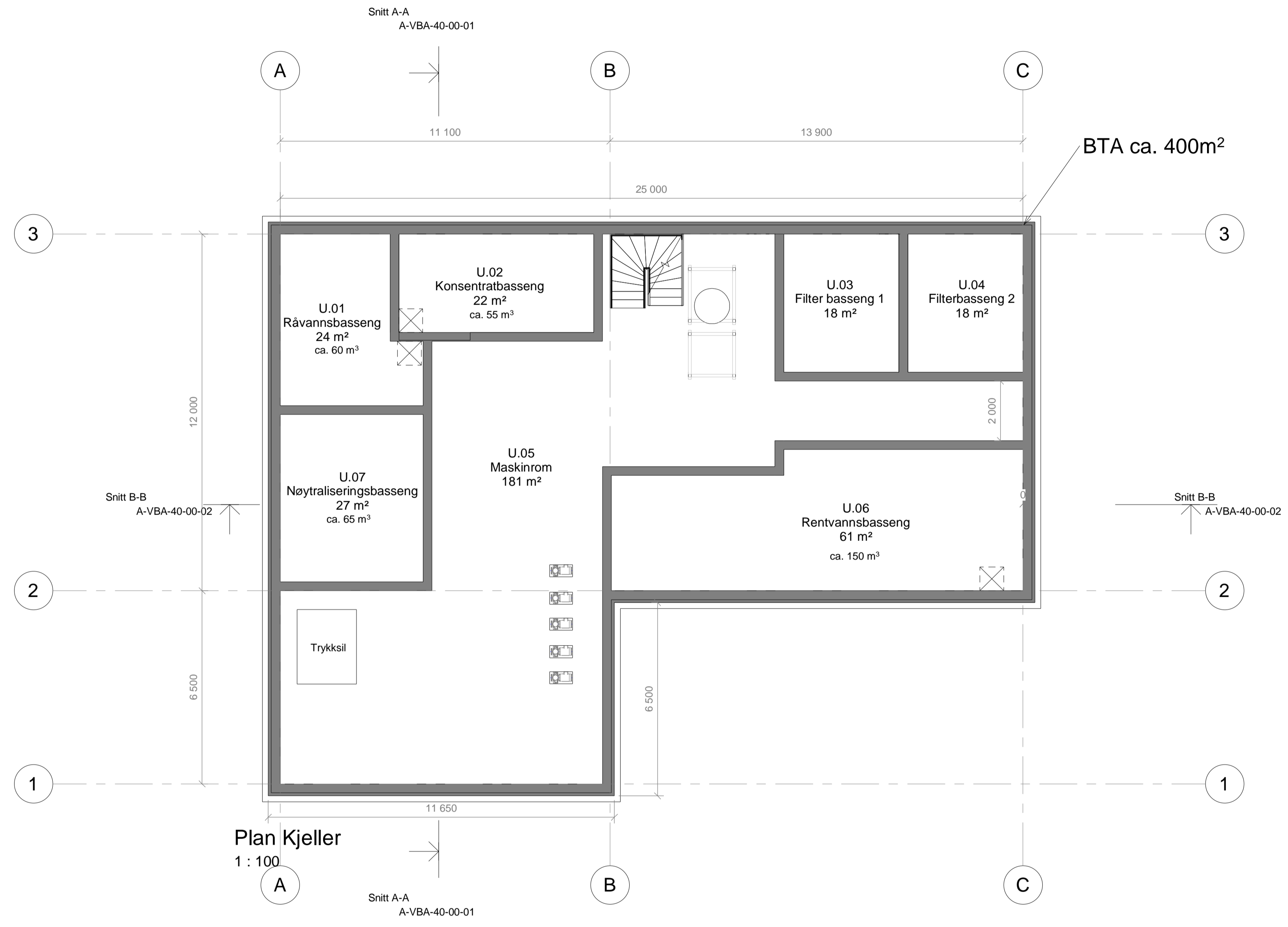
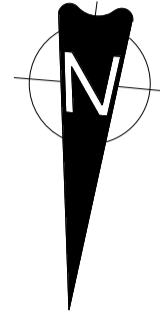

B02	2021-06-02	For informasjon/kommentar hos eksterne parter	RebFak	SveLia	ToJFu
B01	2021-05-21	For informasjon/kommentar hos eksterne parter	RebFak	SveLia	ToJFu
Revisjon	Dato	Beskrivelse	Tegnet	Kontrollert	Godkjent

Dette dokumentet er utarbeidet av Norconsult AS som del av det oppdraget som fremgår nedenfor. Opphavsretten tilhører Norconsult AS. Dokumentet må bare benyttes til det formål som oppdragsavtalen beskriver, og må ikke kopieres eller gjøres tilgjengelig på annen måte eller i større utstrekning enn formålet tillater.

Målestokk (gjelder for A1 format)
1 : 100

Ringsaker kommune

Mesnali Vannverk - revisjon forprosjekt -skissenivå
Vannbehandlingsanlegg
Plan Kjeller

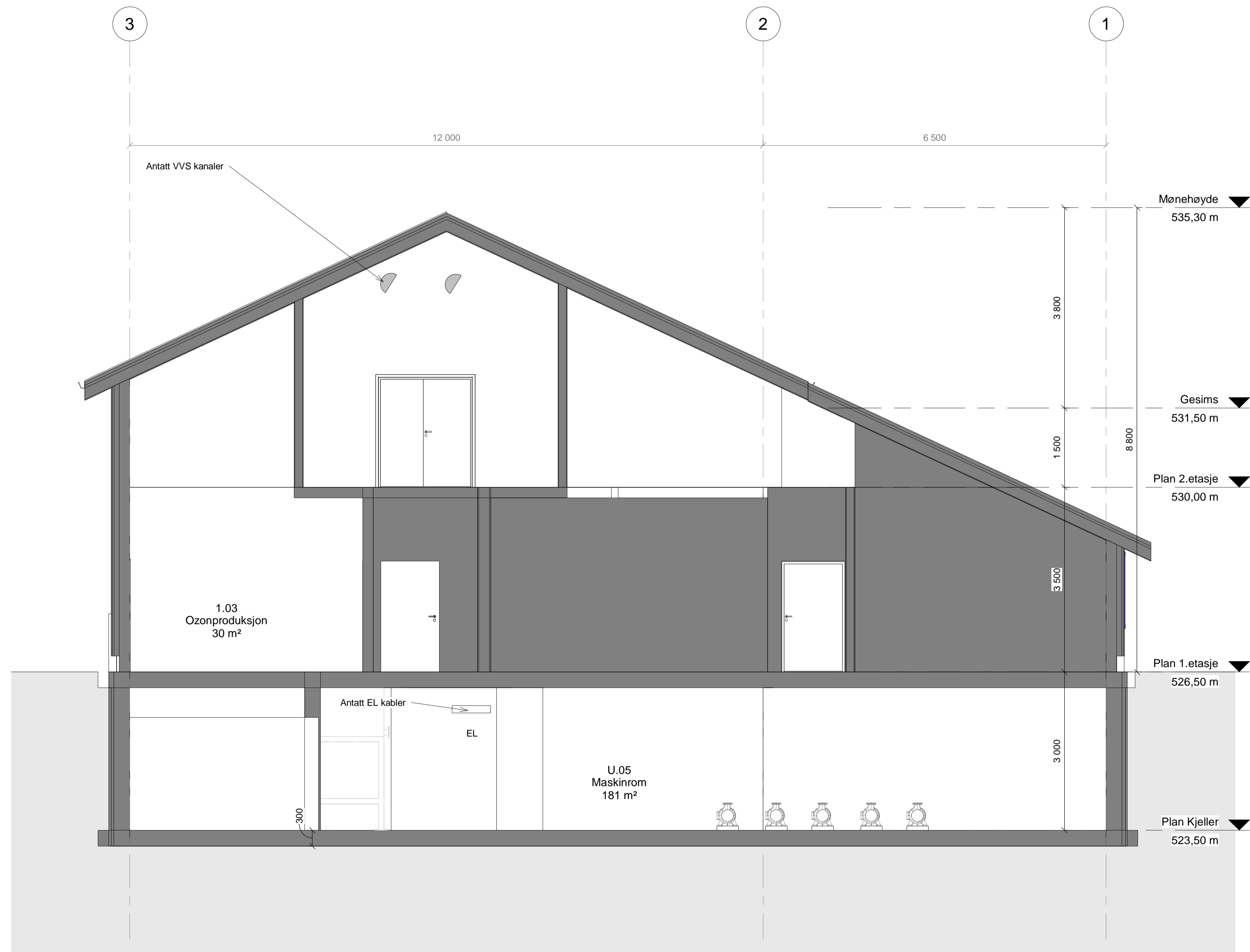

Snitt A-A
1 : 50

B02	2021-06-02	For informasjon/kommentar hos eksterne parter	RebFak	SveLia	ToJFu
B01	2021-05-21	For informasjon/kommentar hos eksterne parter	RebFak	SveLia	ToJFu
Revisjon	Dato	Beskrivelse	Tegnet	Kontrollert	Godkjent

Dette dokumentet er utarbeidet av Norconsult AS som del av det oppdraget som fremgår nedenfor. Opphavsretten tilhører Norconsult AS. Dokumentet må bare benyttes til det formål som oppdragsavtalen beskriver, og må ikke kopieres eller gjøres tilgjengelig på annen måte eller i større utstrekning enn formålet tilsier.

Målestokk (gjelder for A1 format)
1 : 50

Ringsaker kommune
Mesnali Vannverk - revisjon forprosjekt -skissenivå
Vannbehandlingsanlegg
Snitt A-A

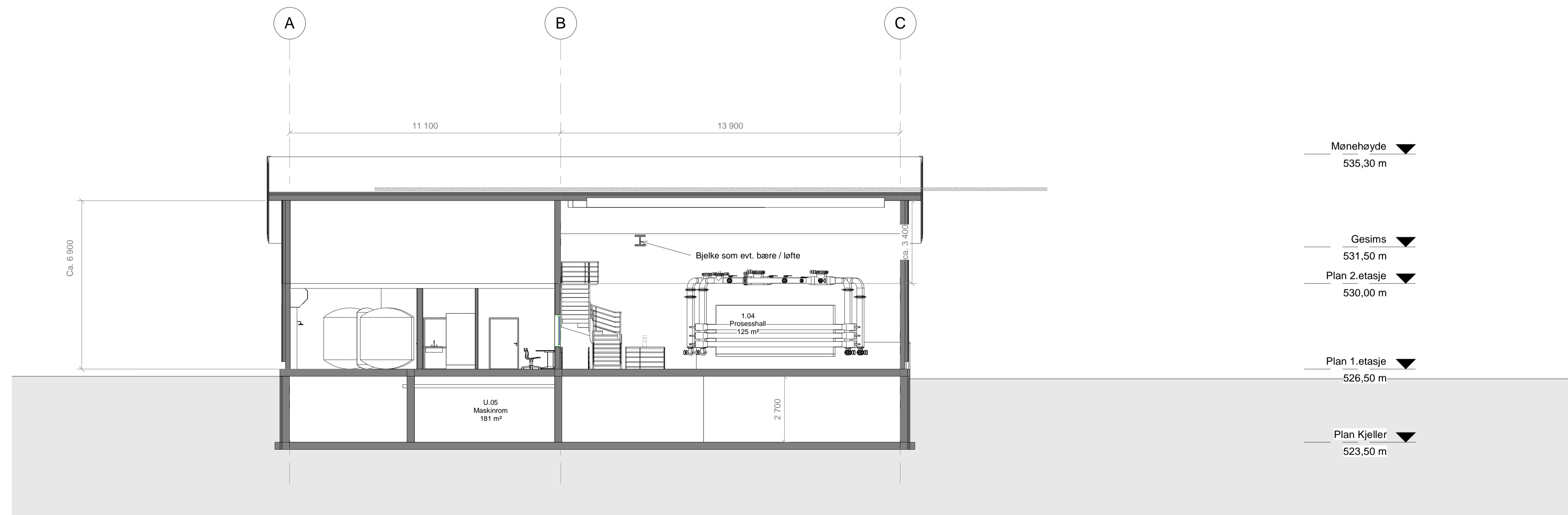

Snitt B-B
1 : 100

B02	2021-06-02	For informasjon/kommentar hos eksterne parter	RebFak	SveLia	ToJFu
B01	2021-05-21	For informasjon/kommentar hos eksterne parter	RebFak	SveLia	ToJFu
Revisjon	Dato	Beskrivelse	Tegnet	Kontrollert	Godkjent

Dette dokumentet er utarbeidet av Norconsult AS som del av det oppdraget som fremgår nedenfor. Opphavsretten tilhører Norconsult AS. Dokumentet må bare benyttes til det formål som oppdragsavtalen beskriver, og må ikke kopieres eller gjøres tilgjengelig på annen måte eller i større utstrekning enn formålet tillater.

 Ringsaker kommune Målestokk (gjelder for A1 format)
1 : 100

Mesnali Vannverk - revisjon forprosjekt -skissenivå
Vannbehandlingsanlegg
Snitt B-B

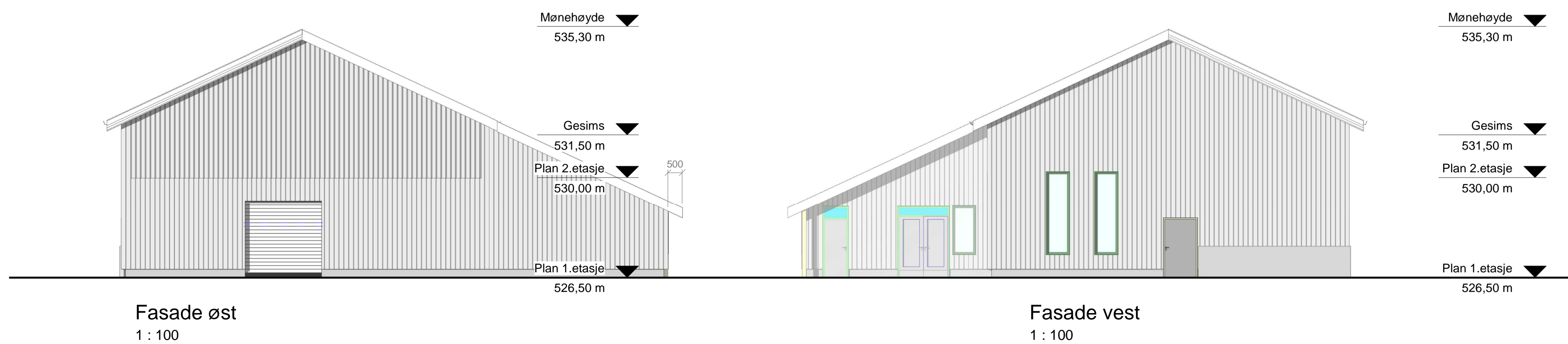
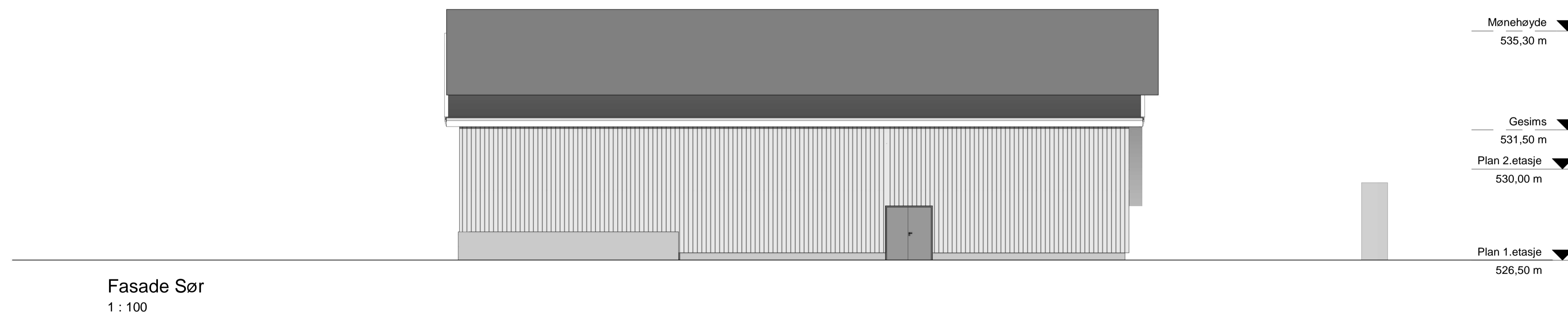
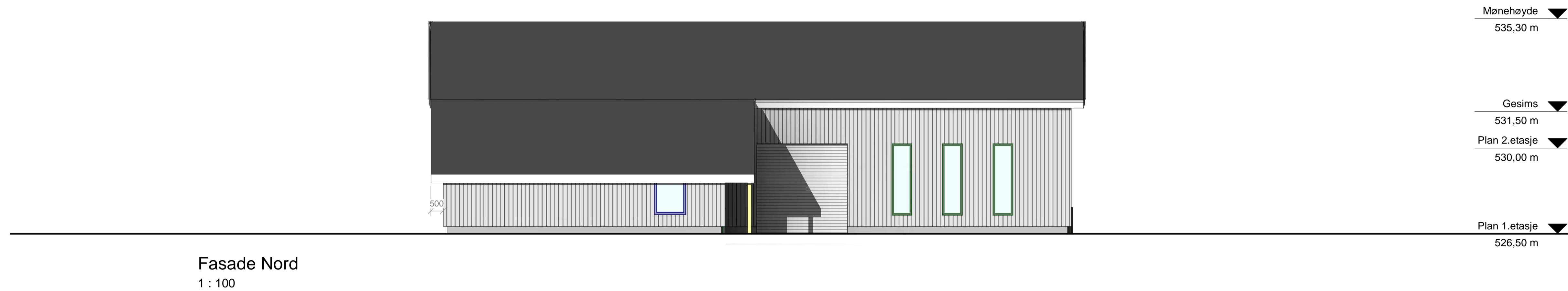

B02	2021-06-02	For informasjon/kommentar hos eksterne parter	RebFak	SveLia	ToJFu
B01	2021-05-21	For informasjon/kommentar hos eksterne parter	RebFak	SveLia	ToJFu
Revisjon	Dato	Beskrivelse	Tegnet	Kontrollert	Godkjent

Dette dokumentet er utarbeidet av Norconsult AS som del av det oppdraget som fremgår nedenfor. Opphavsretten tilhører Norconsult AS. Dokumentet må bare benyttes til det formål som oppdragsavtalen beskriver, og må ikke kopieres eller gjøres tilgjengelig på annen måte eller i større utstrekning enn formålet tillater.

Målestokk (gjelder for A1 format)
1 : 100

Ringsaker kommune
Mesnali Vannverk - revisjon forprosjekt -skissenivå
Vannbehandlingsanlegg
Fasader

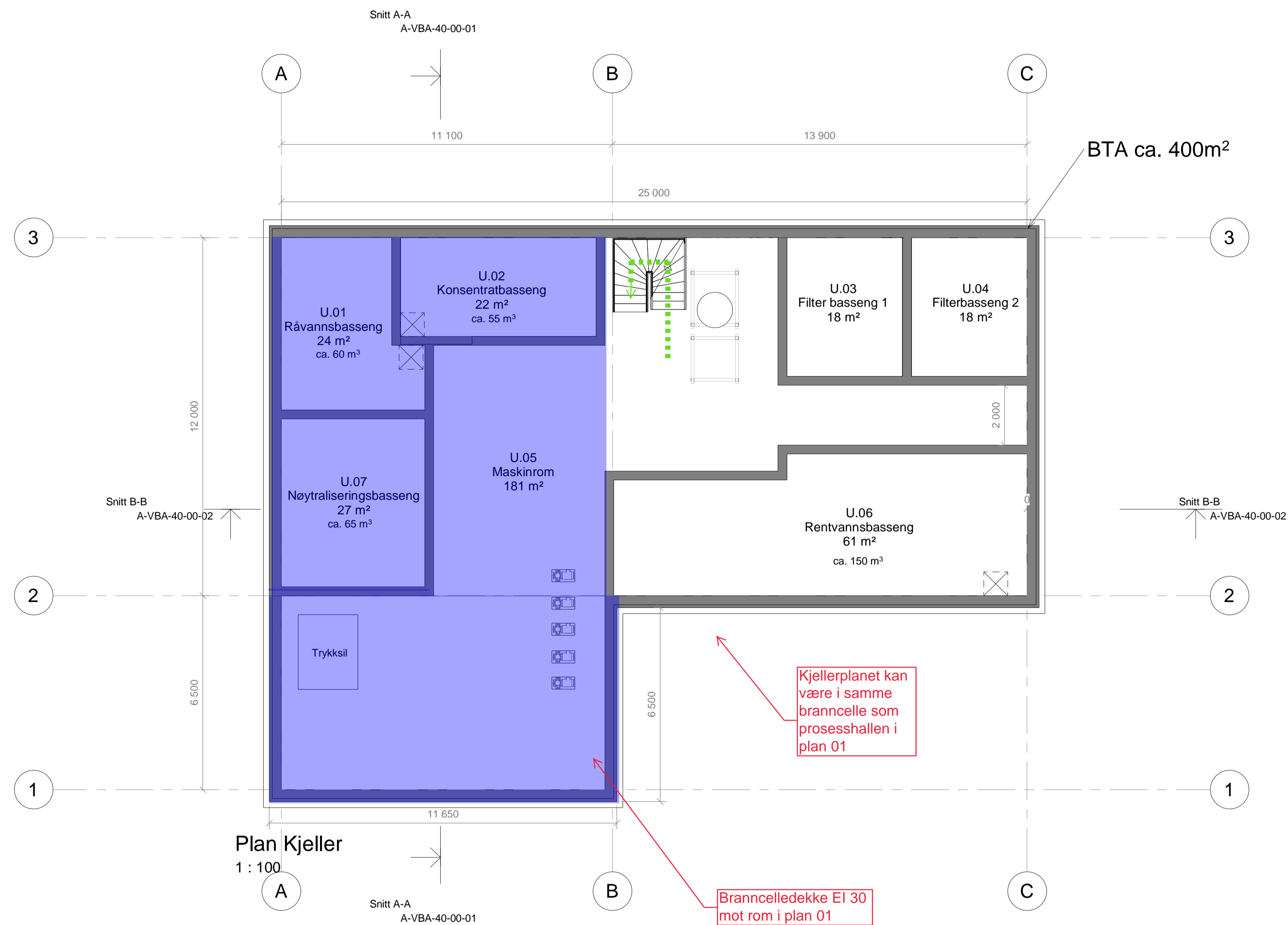
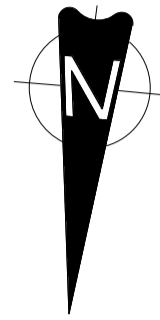

RISIKOKLASSE: 1

BRANNKLASSE: 0 OG 1 (NEDJUSTERT FRA 4 ETTER RISIKOANALYSE)

BÆREEVNE: R 30 GENERELT (KJELLER, DEKKER, AKSE A-B I PLAN 01 OG 02)

I PROSESSHALLEN PLAN 01 (AKSE B-C) KAN BÆRE-KONSTRUKSJONER HA BÆREEVNE R 15, ELLER R 0 FORUTSATT AT DET ER UBRENNBARE KONSTRUKSJONER

BRANNTEKNISKE INSTALLASJONER:

- HELDEKKENDE BRANNALARMANLEGG, KATEGORI 2
- MARKERINGSSKILT OVER RØMNINGSUTGANGER
- HÅNDSLOKKERE ELLER BRANNSLANGER
- VENTILASJON: "STENG-INNE"-PRINSIPP MED BRANN- OG RØYKSPJELD I KANALER I BRANNCELLESKILLER

Branncelledekke, EI 30

Rømningsretning

Revisjon	Dato	Beskrivelse	Tegnet	Kontrollert	Godkjent
B02	2021-06-02	For informasjon/kommentar hos eksterne parter	RebFak	SveLia	ToJFu
B01	2021-05-21	For informasjon/kommentar hos eksterne parter	RebFak	SveLia	ToJFu

Dette dokumentet er utarbeidet av Norconsult AS som del av det oppdraget som fremgår nedenfor. Opphavsretten tilhører Norconsult AS. Dokumentet må bare benyttes til det formål som oppdragsavtalen beskriver, og må ikke kopieres eller gjøres tilgjengelig på annen måte eller i større utstrekning enn formålet tillater.

Målestokk (gjelder for A1 format)
1 : 100

Ringsaker kommune
 Mesnali Vannverk - skisseprosjekt
 Vannbehandlingsanlegg
 Plan Kjeller

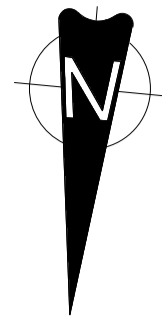

N= 6774710,428
 Ø= 590458,690

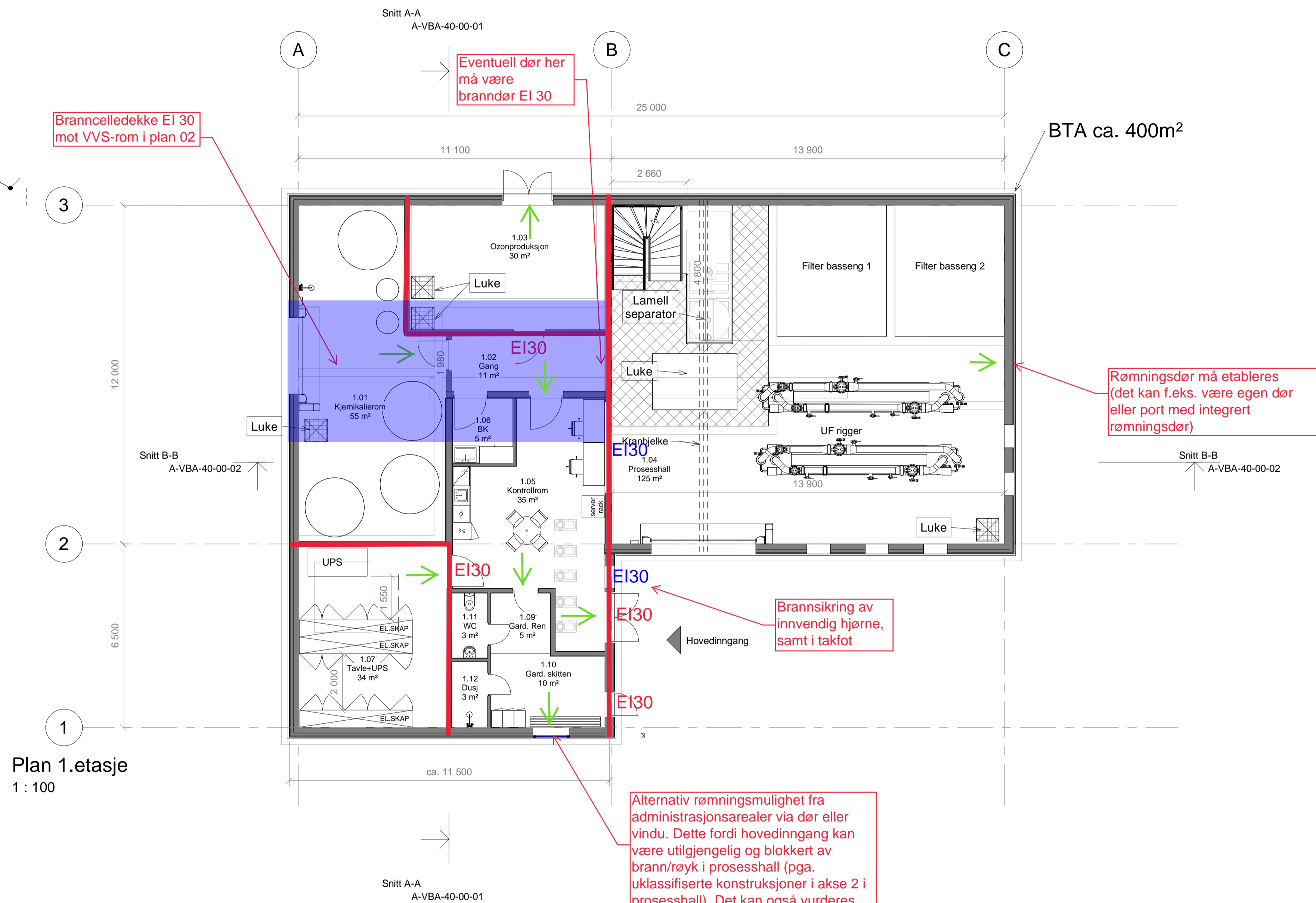

Plan 1.etasje
 1 : 100

RISIKOKLASSE: 1

BRANNKLASSE: 0 OG 1 (NEDJUSTERT FRA 4 ETTER RISIKOANALYSE)

BÆREEVNE: R 30 GENERELT (KJELLER, DEKKER, AKSE A-B I PLAN 01 OG 02)

I PROSESSHALLEN PLAN 01 (AKSE B-C) KAN BÆRE-KONSTRUKSJONER HA BÆREEVNE R 15, ELLER R 0 FORUTSATT AT DET ER UBRENNBARE KONSTRUKSJONER

BRANNTEKNIKE INSTALLASJONER:

- HELDEKKENDE BRANNALARMANLEGG, KATEGORI 2
- MARKERINGSSKILT OVER RØMNINGSUTGANGER
- HÅNDSLOKKERE ELLER BRANNSLANGER
- VENTILASJON: "STENG-INNE"-PRINSIPP MED BRANN- OG RØYKSPJELD I KANALER I BRANNCELLESKILLER

- Branncelledekke, EI 30
- Branncellevegg, EI 30
- Rømningsretning
- EI 30 Brannør EI2 30-Sa
- EI 30 Brannvindu EI 30

B02	2021-06-02	For informasjon/kommentar hos eksterne parter	RebFak	SveLia	ToJFu
B01	2021-05-21	For informasjon/kommentar hos eksterne parter	RebFak	SveLia	ToJFu
Revisjon	Dato	Beskrivelse	Tegnet	Kontrollert	Godkjent

Dette dokumentet er utarbeidet av Norconsult AS som del av det oppdraget som fremgår nedenfor. Opphavsretten tilhører Norconsult AS. Dokumentet må bare benyttes til det formål som oppdragsavtalen beskriver, og må ikke kopieres eller gjøres tilgjengelig på annen måte eller i større utstrekning enn formålet tillater.

Ringsaker kommune
 Målestokk (gjelder for A1 format)
 1 : 100

Mesnali Vannverk - skisseprosjekt
 Vannbehandlingsanlegg
 Plan 01- Inngangsplan

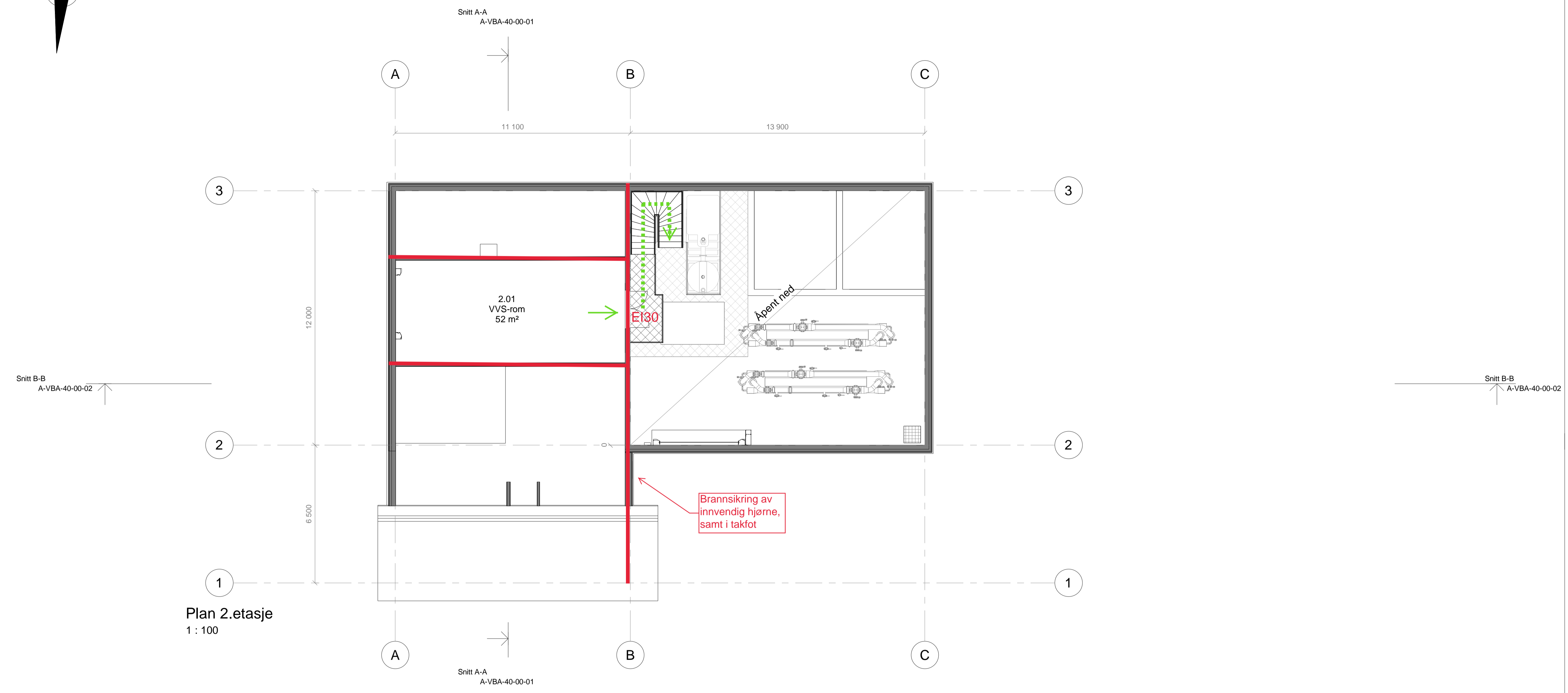
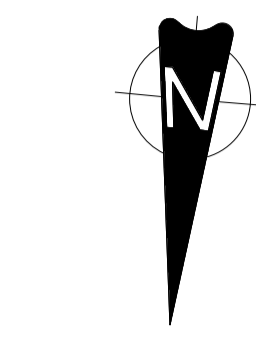

RISIKOKLASSE: 1

BRANNKLASSE: 0 OG 1 (NEDJUSTERT FRA 4 ETTER RISIKOANALYSE)

BÆREEVNE: R 30 GENERELT (KJELLER, DEKKER, AKSE A-B I PLAN 01 OG 02)

I PROESSHALLEN PLAN 01 (AKSE B-C) KAN BÆRE-KONSTRUKSJONER HA BÆREEVNE R 15, ELLER R 0 FORUTSATT AT DET ER UBRENNBARE KONSTRUKSJONER

- Branncellevegg, EI 30
- Rømningsretning
- EI 30 Branndør EI2 30-Sa

BRANNTEKNISKE INSTALLASJONER:

- HELDEKKENDE BRANNALARMANLEGG, KATEGORI 2
- MARKERINGSSKILT OVER RØMNINGSUTGANGER
- HÅNDSLOKKERE ELLER BRANNSLANGER
- VENTILASJON: "STENG-INNE"-PRINSIPP MED BRANN- OG RØYKSPJELD I KANALER I BRANNCELLESKILLER

Revisjon	Dato	Beskrivelse	Tegnet	Kontrollert	Godkjent
B02	2021-06-02	For informasjon/kommentar hos eksterne parter	RebFak	SveLia	ToJFu
B01	2021-05-21	For informasjon/kommentar hos eksterne parter	RebFak	SveLia	ToJFu

Dette dokumentet er utarbeidet av Norconsult AS som del av det oppdraget som fremgår nedenfor. Opphavsretten tilhører Norconsult AS. Dokumentet må bare benyttes til det formål som oppdragsavtalen beskriver, og må ikke kopieres eller gjøres tilgjengelig på annen måte eller i større utstrekning enn formålet tillater.

Målestokk (gjelder for A1 format)
1 : 100

Ringsaker kommune

Mesnali Vannverk - skisseprosjekt
 Vannbehandlingsanlegg
 Plan 02

Norconsult	Oppdragsnummer 52103075A-VBA-20-02-01	Tegningsnummer	Revisjon B02
------------	--	----------------	-----------------

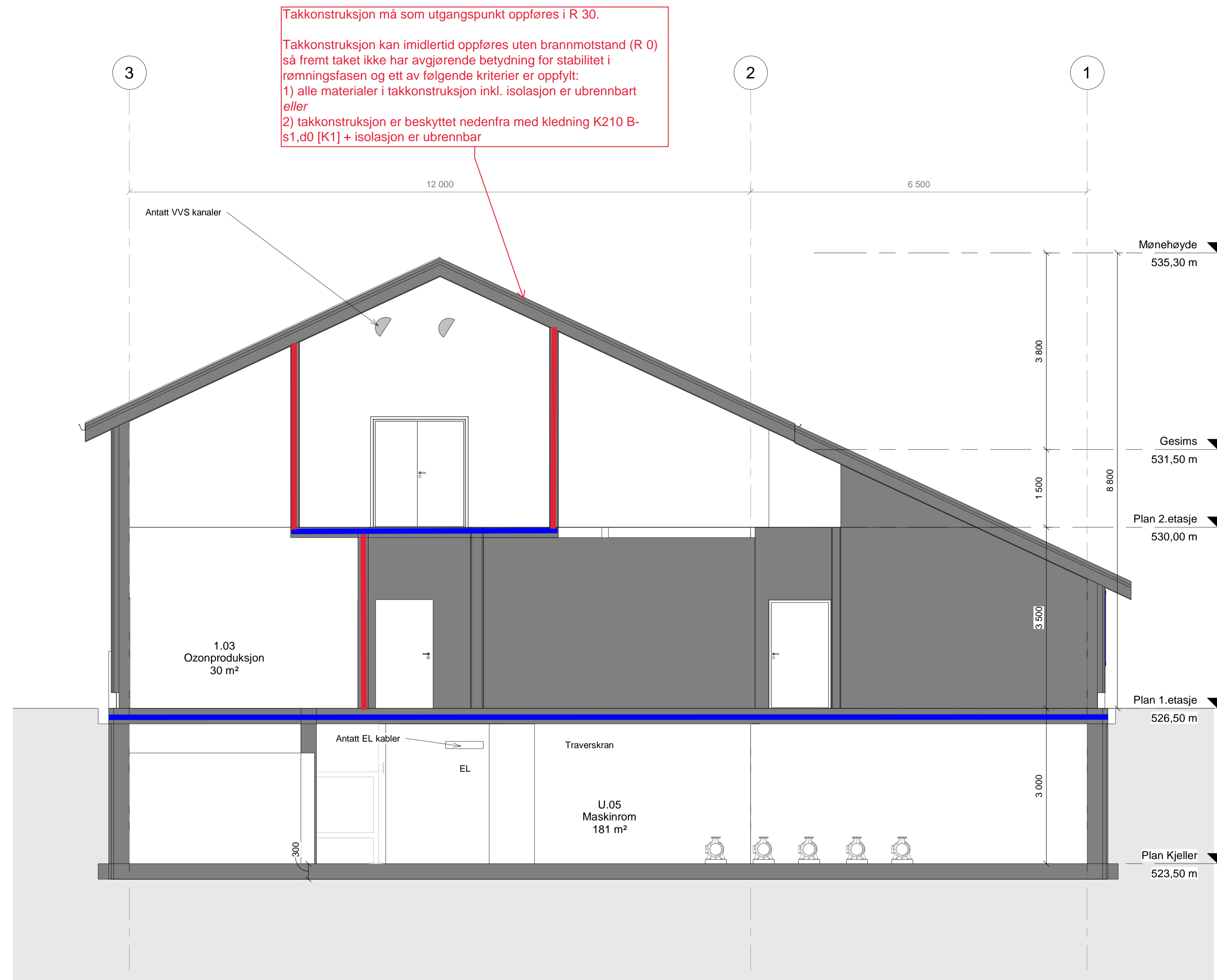

RISIKOKLASSE: 1

BRANNKLASSE: 0 OG 1 (NEDJUSTERT FRA 4 ETTER RISIKOANALYSE) Snitt A-A
 1 : 50

BÆREEVNE: R 30 GENERELT (KJELLER, DEKKER, AKSE A-B I PLAN 01 OG 02)

I PROSESSHALLEN PLAN 01 (AKSE B-C) KAN BÆRE-
 KONSTRUKSJONER HA BÆREEVNE R 15, ELLER R 0
 FORUTSATT AT DET ER UBRENNBARE KONSTRUKSJONER

BRANNTEKNIKE INSTALLASJONER:

- HELDEKKENDE BRANNALARMANLEGG, KATEGORI 2
- MARKERINGSSKILT OVER RØMNINGSUTGANGER
- HÅNDSLOKKERE ELLER BRANNSLANGER
- VENTILASJON: "STENG-INNE"-PRINSIPP MED BRANN- OG RØYKSPJELD I KANALER I BRANNCELLESKILLER

— Branncellevegg, EI 30

— Branncelledekke, EI 30

B02	2021-06-02	For informasjon/kommentar hos eksterne parter	RebFak	SveLia	ToJFu
B01	2021-05-21	For informasjon/kommentar hos eksterne parter	RebFak	SveLia	ToJFu
Revisjon	Dato	Beskrivelse	Tegnet	Kontrollert	Godkjent

Dette dokumentet er utarbeidet av Norconsult AS som del av det oppdraget som fremgår nedenfor. Opphavsretten tilhører Norconsult AS. Dokumentet må bare benyttes til det formål som oppdragsavtalen beskriver, og må ikke kopieres eller gjøres tilgjengelig på annen måte eller i større utstrekning enn formålet tillater.

Ringsaker kommune
 Målestokk (gjelder for A1 format)
 1 : 50

Mesnali Vannverk - skisseprosjekt
 Vannbehandlingsanlegg
 Snitt A-A

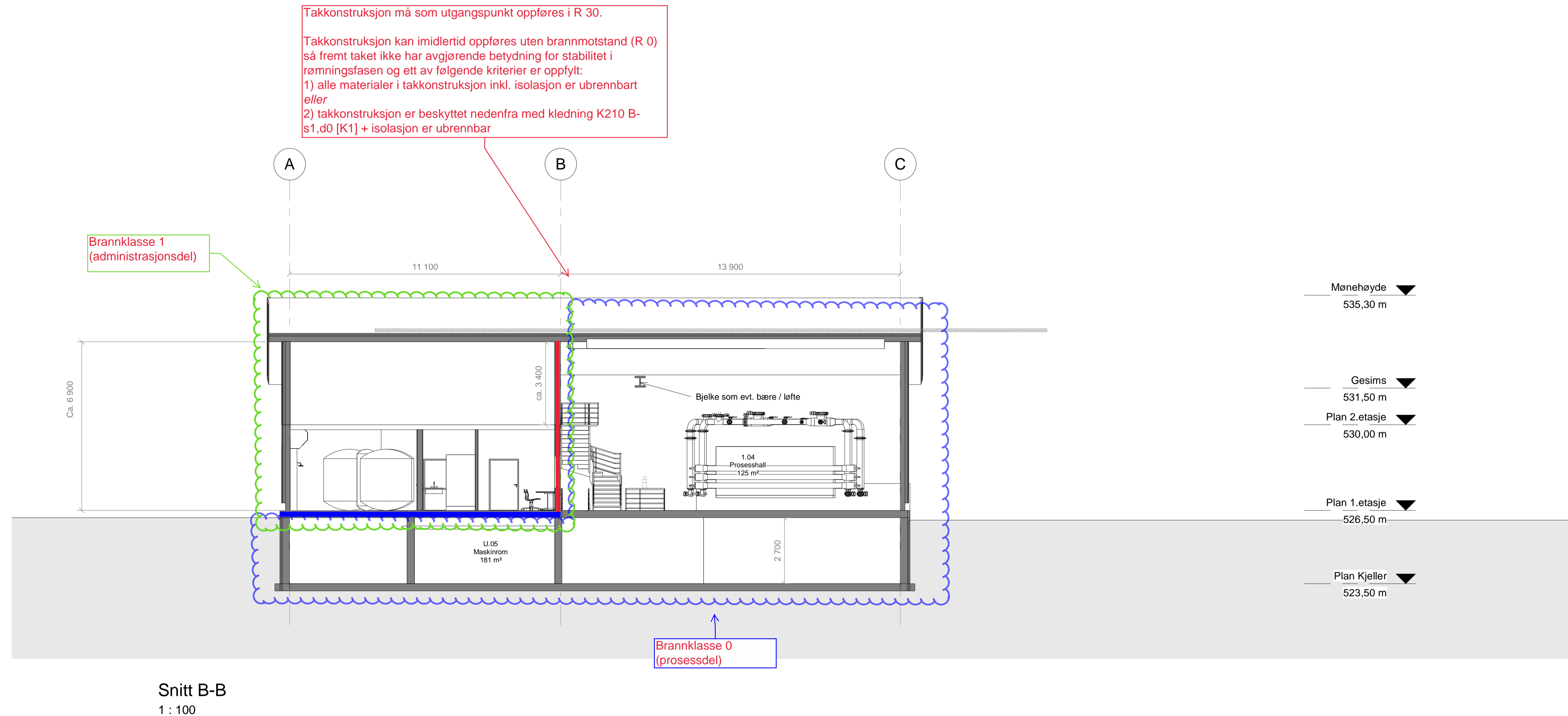

RISIKOKLASSE: 1

BRANNKLASSE: 0 OG 1 (NEDJUSTERT FRA 4 ETTER RISIKOANALYSE)

BÆREEVNE: R 30 GENERELT (KJELLER, DEKKER, AKSE A-B I PLAN 01 OG 02)

I PROESSHALLEN PLAN 01 (AKSE B-C) KAN BÆRE-KONSTRUKSJONER HA BÆREEVNE R 15, ELLER R 0 FORUTSATT AT DET ER UBRENNBARE KONSTRUKSJONER

BRANNTEKNIKE INSTALLASJONER:

- HELDEKKENDE BRANNALARMANLEGG, KATEGORI 2
- MARKERINGSSKILT OVER RØMNINGSUTGANGER
- HÅNDSLOKKERE ELLER BRANNSLANGER
- VENTILASJON: "STENG-INNE"-PRINSIPP MED BRANN- OG RØYKSPJELD I KANALER I BRANNCELLESKILLER

-  Branncellevegg, EI 30
-  Branncelledekke, EI 30

B02	2021-06-02	For informasjon/kommentar hos eksterne parter	RebFak	SveLia	ToJFu
B01	2021-05-21	For informasjon/kommentar hos eksterne parter	RebFak	SveLia	ToJFu
Revisjon	Dato	Beskrivelse	Tegnet	Kontrollert	Godkjent

Dette dokumentet er utarbeidet av Norconsult AS som del av det oppdraget som fremgår nedenfor. Opphavsretten tilhører Norconsult AS. Dokumentet må bare benyttes til det formål som oppdragsavtalen beskriver, og må ikke kopieres eller gjøres tilgjengelig på annen måte eller i større utstrekning enn formålet tillater.

 Ringsaker kommune Målestokk (gjelder for A1 format)
1 : 100

Mesnali Vannverk - skisseprosjekt
 Vannbehandlingsanlegg
 Snitt B-B

X:\iron\oppdrag\gullhammer\521\03\52\03075\BIM\Prosess_mekanisk\Modell\PS\05175644_Mesnali\VP\PID DWG\Flyskjema\01-RIN.dwg - RebFak - Plottet: 2021-06-03 08:50:30 - XREF = 06-SLB, 04-DUV, 05-UF, 07-KEM

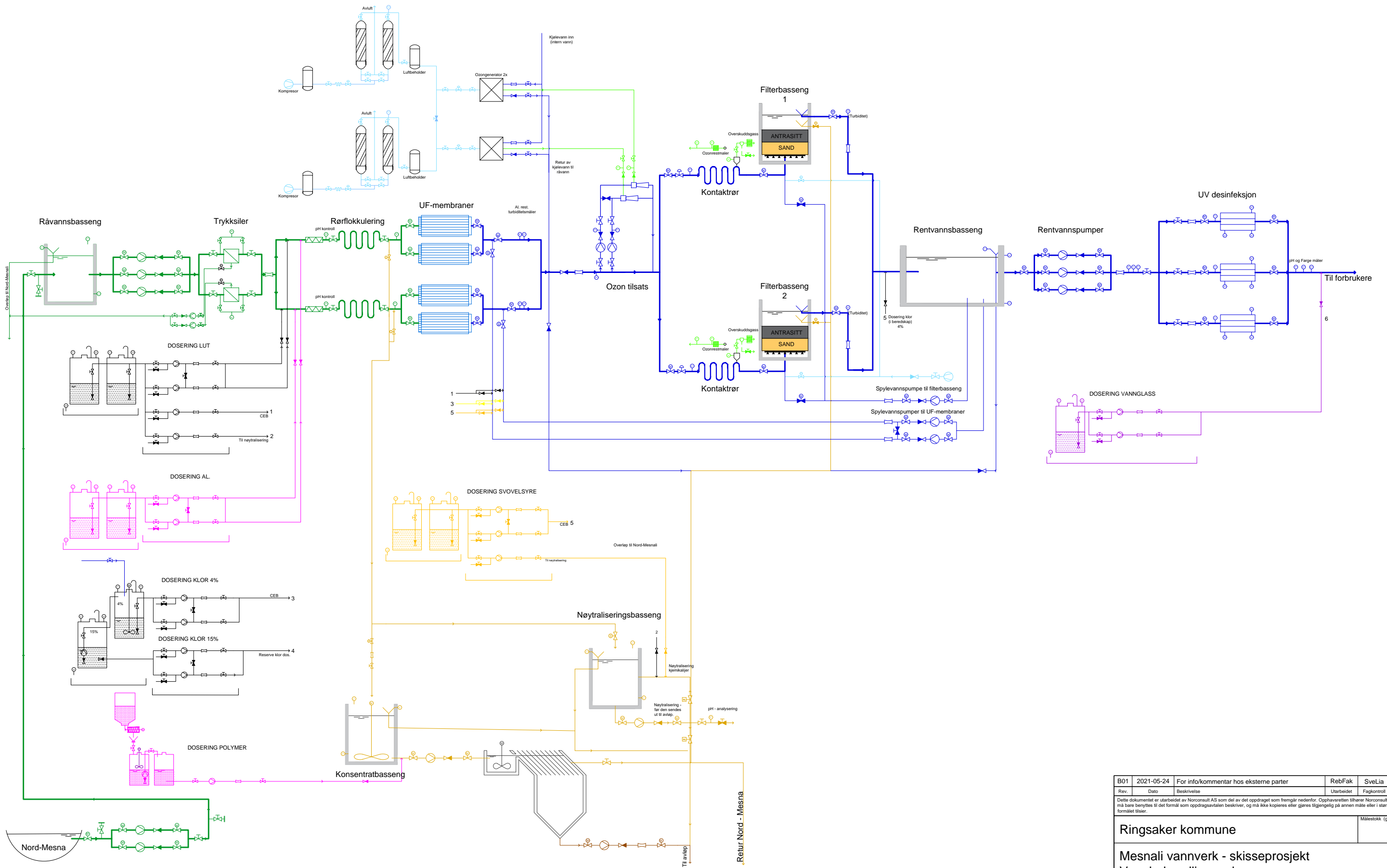

Rev.	Dato	For info/kommentar hos eksterne parter	RebFak	SveLia	SveLia
		Beskrivelse	Utarbeidet	Fagkontroll	Godkjent
<p>2021-05-24</p> <p>Dette dokumentet er utarbeidet av Norconsult AS som del av det oppdraget som fremgår nedenfor. Opphavsretten tilhører Norconsult AS. Dokumentet må bare benyttes til det formål som oppdragsavtalen beskriver, og må ikke kopieres eller gjøres tilgjengelig på annen måte eller i større utstrekning enn formålet tillater.</p>					
<p>Ringsaker kommune</p> <p>Målestokk (gjelder A1)</p>					
<p>Mesnali vannverk - skisseprosjekt</p> <p>Vannbehandlingsanlegg</p> <p>Prosessskjema</p>					
<p>Norconsult</p>		<p>Oppdragsnummer</p> <p>52103075</p>	<p>Tegningsnummer</p> <p>P-60-01</p>	<p>Revisjon</p> <p>B01</p>	