

*X:\propp\p\hamar\52404209\BIB\ann\Modell\Branntegning\IF-20-XX-01.dwg - AnnHaa - Plottet: 2024-07-02, 09:06: - LAYOUT = F-20-01-01 - XREF = 0039 - Plan L_B1_0039 - Plan 1_B1_0039 - Plan 2_B1_0039 - Plan 1_B1_0039 - Plan 2_B1_0039 - Plan 1_B1_0039 - Plan 2_B1_0039 - Plan 1_B1_0039 - Plan 2_B1_0039 - Plan 1_B1_0039 - Plan 2_B1_0039

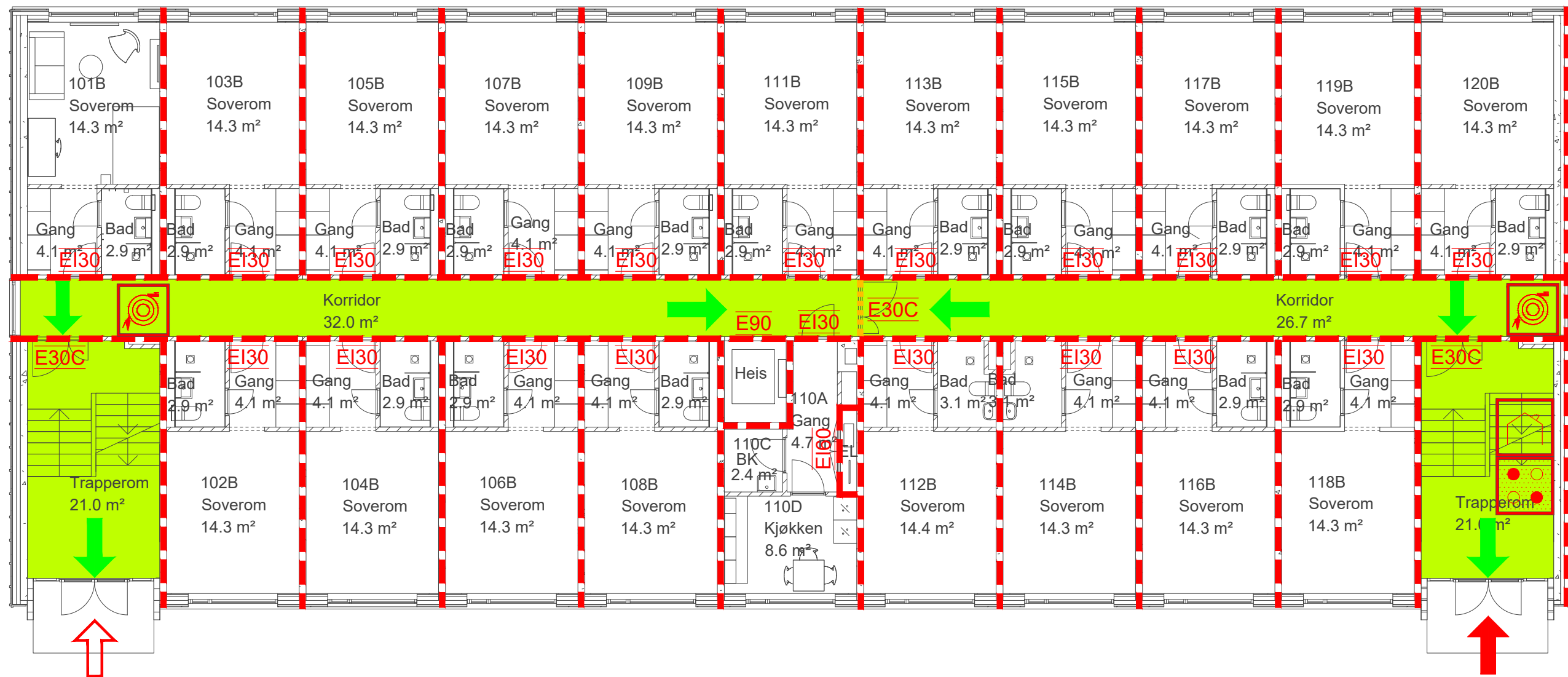

Annet:

Tegningen er å anse som konsepttegning og skal leses sammen med brannkonseptet. Den har ikke status som byggetegning.

Denne branntegningen er utarbeidet med utgangspunkt i eksisterende branntegning fra Scandiaconsult, datert 1999-09-07 (revisjon 01). Norconsult har kun supplert med nødvendige endringer i forbindelse med tiltaket. Brann tekniske krav og løsninger som ikke påvirkes av tiltaket er videreført fra eksisterende branntegning. Se brannkonsept for beskrivelse av hvilke endringer som inngår i tiltaket.

Symboler:

- Rømningsretning
- Hovedangrepsvei
- Angrepsvei
- Brannslange
- Betjeningspanel røykventilasjon
- Brannalarmsentral

Nye brann dører:

- E30C E 30-CSa [F 30 S]
- E130 EI₂ 30-Sa [B 30]
- E160 EI₂ 60-Sa [B 60]
- E90 E 90 [F 90]

Alle dører, luker etc. i brannklassifiserte konstruksjoner må være klassifisert Sa.

Eksisterende konstruksjoner:

- E 30 [F 30]
 - EI 60 [B 60]
- Eksisterende konstruksjoner er ikke verifisert da dette faller utenfor tiltaket.

Skravurer:

- Rømningsvei

Informasjon:

Risikoklasse: 6
 Brannklasse: 2
 Dører i rømningsvei skal ha fri bredde på minimum 1,16 meter
 Dører til rømningsvei skal ha fri bredde på minimum 0,86 meter

Brann tekniske installasjoner:

- Brannalarmanlegg, kategori 2
- Ledesystem
- Brannslanger

E	02	Tilbudsfase	02.07.2024	ANNHAA	TONLIL
E	01	Tilbudsfase	10.06.2024	ANNHAA	TONLIL
Fase	Rev.nr	Beskrivelse	Date	Sign.	Kontroll

FORSVARSBYGG

Prosjektnummer klient
52404209

Norconsult

Tegningen gjelder:
 Terningmoen leir
 Kvarter 0039
 Branntegning
 Plan 1. etasje
 Vedlegg til rapport F-001

Målestokk: 1:100 (A3)
 Prosjektnummer

Date	Godkjent
02.07.2024	JANBAK
Sign.	Kontroll
ANNHAA	TONLIL

UGRADERT	0039	01	F	200	20	01	E	02
Gradering	Inventarkode	Etasje	Fag	Systemkode	Tegn.type	Løpenr	Fase	Rev.nr