

Oversikt områdeinndeling tosifret nivå
1 : 500

- 21: TUNNELER
 - 211 Kjøretunnel
 - 212 Gangtunnel
 - 213 Portal kjøretunnel
 - 214 Portal gangtunnel
- 22: KJØRESLØYFE
 - 221 Kjøresløyfe
 - 222 Ventilasjon
- 23: VERKSTEDHALL
 - 231 Verksted
- 24: BERGHALL 1
 - 241 Forbehandling
 - 242 Sand- og fettfang
 - 243 Forsedimentering
- 25: TVERRFORBINDELSE
 - 251 Tverrforbindelse
- 26: BERGHALL 2
 - 261 MBBR
 - 262 Flotasjon
 - 263 Slambehandling
- 27: KJEMIKALIEHALL
 - 271 Kjemikalie/polymer
- 28: SJAKTER
 - 281 Luftinntak
 - 282 Luftavkast

Noen områder (221, 243 og 263) må deles på flere tegninger. Nummerering av disse er vist på figuren for 3sifret områdeinndeling.

Eksempel tegningsnummering:

- AVM-231-BF-100 (Formtegnning bygg, område 231, nivå1)
- AVM-231-BF-200 (Formtegnning bygg, område 242, nivå2)
- AVM-243-BF-200 (Formtegnning bygg, område 243 del 1, nivå2)
- AVM-243-BF-201 (Formtegnning bygg, område 243 del 2, nivå2)

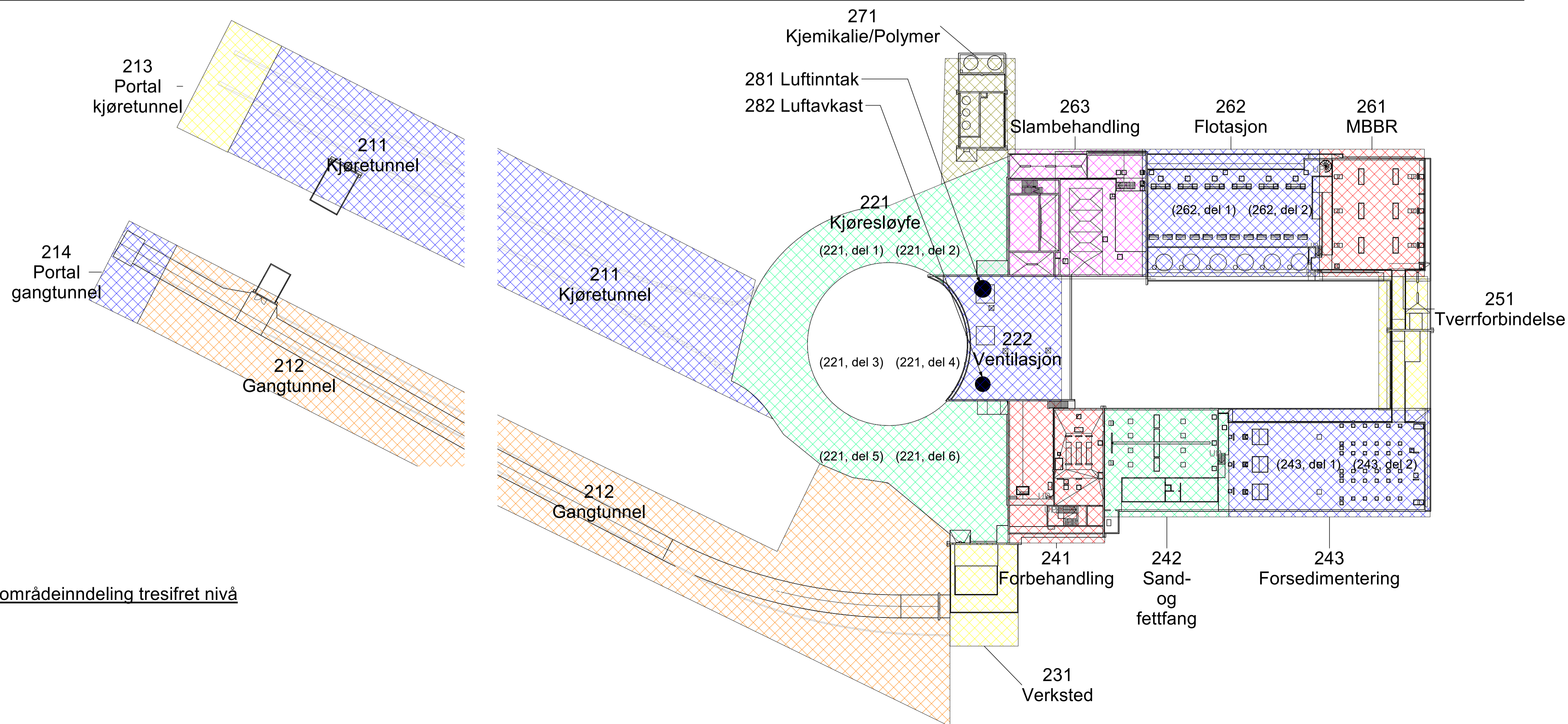

Oversikt områdeinndeling tresifret nivå
1 : 500

Tegningsnummer AVM-200-YP-001	Revisjon A-01																								
<p>Oversikt delområder:</p> <table style="width: 100%; border: none;"> <tr> <td style="width: 50%; border: none;"> 200 Hele anlegget 211 Kjøretunnel 212 Gangtunnel 213 Portal kjøretunnel 214 Portal gangtunnel 221 Kjøresløyfe 222 Ventilasjon 231 Verksted 241 Forbehandling </td> <td style="width: 50%; border: none;"> 242 Sand- og fettfang 243 Forsedimentering 251 Tverrforbindelse 261 MBBR 262 Flotasjon 263 Slambehandling 271 Kjemikalie/polymer 281 Luftinntak 282 Luftavkast </td> </tr> </table>		200 Hele anlegget 211 Kjøretunnel 212 Gangtunnel 213 Portal kjøretunnel 214 Portal gangtunnel 221 Kjøresløyfe 222 Ventilasjon 231 Verksted 241 Forbehandling	242 Sand- og fettfang 243 Forsedimentering 251 Tverrforbindelse 261 MBBR 262 Flotasjon 263 Slambehandling 271 Kjemikalie/polymer 281 Luftinntak 282 Luftavkast																						
200 Hele anlegget 211 Kjøretunnel 212 Gangtunnel 213 Portal kjøretunnel 214 Portal gangtunnel 221 Kjøresløyfe 222 Ventilasjon 231 Verksted 241 Forbehandling	242 Sand- og fettfang 243 Forsedimentering 251 Tverrforbindelse 261 MBBR 262 Flotasjon 263 Slambehandling 271 Kjemikalie/polymer 281 Luftinntak 282 Luftavkast																								
<table border="1" style="width: 100%; border-collapse: collapse;"> <thead> <tr> <th>Rev</th> <th>Tekst</th> <th>Utført</th> <th>Kontor</th> <th>Dato</th> </tr> </thead> <tbody> <tr> <td> </td> <td> </td> <td> </td> <td> </td> <td> </td> </tr> </tbody> </table>		Rev	Tekst	Utført	Kontor	Dato																			
Rev	Tekst	Utført	Kontor	Dato																					
<p>Prosjekt Avløpsrensing Sula og Ålesund 20 Renseanlegg i berg</p> <p>Oppdragsgjver </p> <p>Oppdragsledere </p>																									
<p>Prosjektfase Anbudsgrunnlag</p> <table border="1" style="width: 100%; border-collapse: collapse;"> <tr> <td>Dato</td> <td>Oppdragsnr</td> <td>Koordinatystem</td> <td>Heydedatum</td> </tr> <tr> <td>07.05.2024</td> <td>637269-02</td> <td>UTM32</td> <td>NN2000</td> </tr> <tr> <td>Utført av</td> <td>Kontrollert av</td> <td>Godkjent av</td> <td>Målestokk</td> </tr> <tr> <td>ØS</td> <td>BH</td> <td>TP</td> <td>1:500</td> </tr> <tr> <td> </td> <td> </td> <td> </td> <td>Format</td> </tr> <tr> <td> </td> <td> </td> <td> </td> <td>A1</td> </tr> </table>		Dato	Oppdragsnr	Koordinatystem	Heydedatum	07.05.2024	637269-02	UTM32	NN2000	Utført av	Kontrollert av	Godkjent av	Målestokk	ØS	BH	TP	1:500				Format				A1
Dato	Oppdragsnr	Koordinatystem	Heydedatum																						
07.05.2024	637269-02	UTM32	NN2000																						
Utført av	Kontrollert av	Godkjent av	Målestokk																						
ØS	BH	TP	1:500																						
			Format																						
			A1																						
<p>OVERSIKTSTEGNING Områdeinndeling</p> <table border="1" style="width: 100%; border-collapse: collapse;"> <tr> <td style="width: 60%;">Tegningsnummer AVM-200-YP-001</td> <td style="width: 40%;">Revisjon A-01</td> </tr> <tr> <td>Opphav</td> <td>Delområde</td> </tr> <tr> <td>Fig</td> <td>Type</td> </tr> <tr> <td> </td> <td> </td> </tr> </table>		Tegningsnummer AVM-200-YP-001	Revisjon A-01	Opphav	Delområde	Fig	Type																		
Tegningsnummer AVM-200-YP-001	Revisjon A-01																								
Opphav	Delområde																								
Fig	Type																								

#Bildebegrensninger: Oppdrag=637269-02; Tittel=OVERSIKTSTEGNING; Områdeinndeling; Revisjon=A-01; Revisjonsdato=24.09.24; Revisjonskommentar=For anbudsgrunnlag E21; Målestokk=1:500; Dokumentnavn=AVM-200-YP-001#

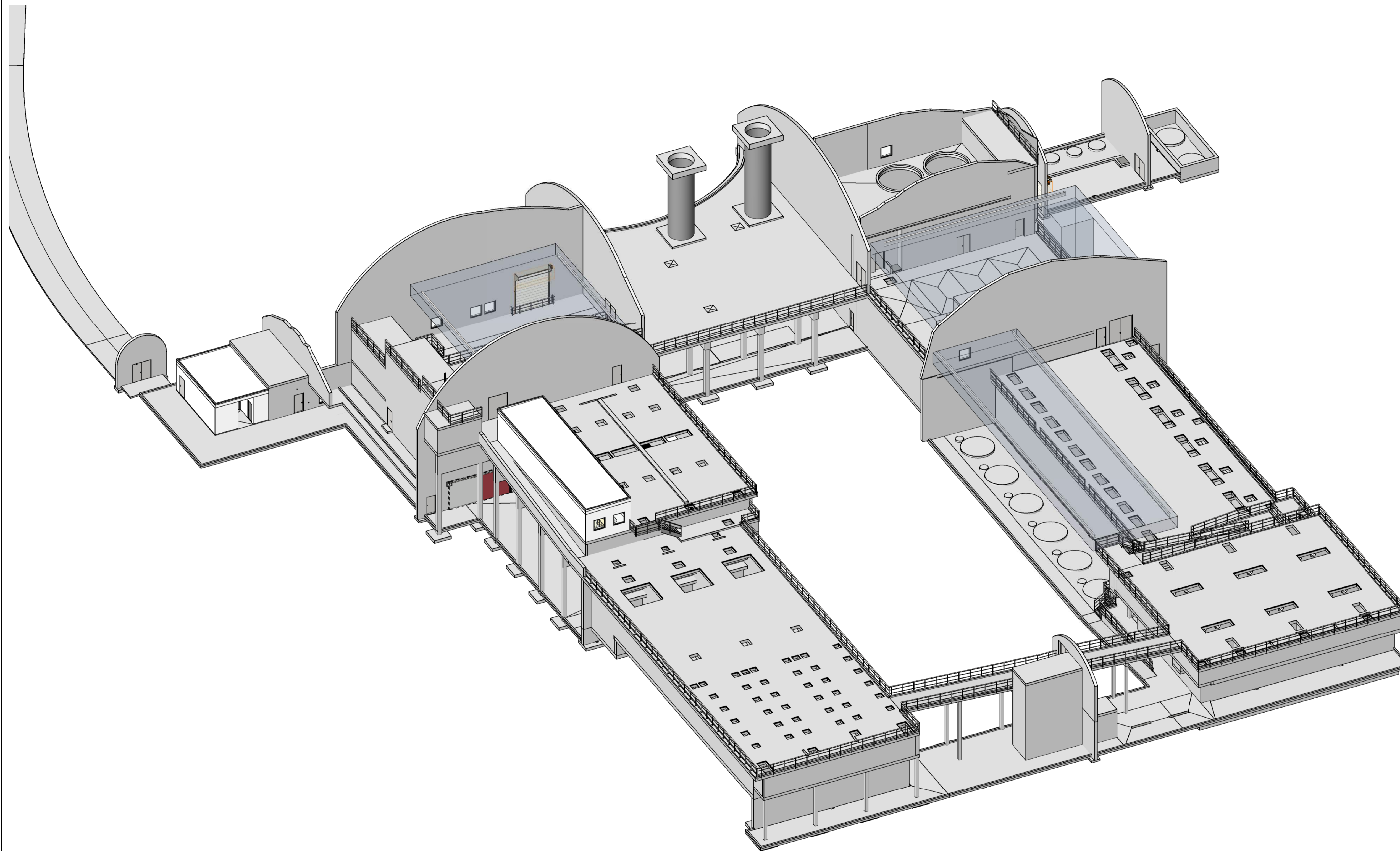

3D Oversikt

Tegningsnummer **AVM-200-YZ-100** Revisjon **A-01**

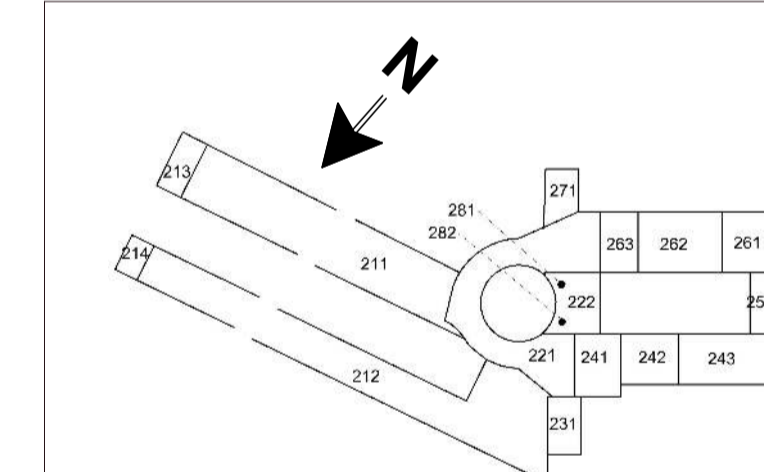

- Oversikt delområder:
- | | |
|------------------------|------------------------|
| 200 Hele anlegget | 242 Sand- og fettfang |
| 211 Kjøretunnel | 243 Forsedimentering |
| 212 Gangtunnel | 251 Tverforbindelse |
| 213 Portal kjøretunnel | 261 MBBR |
| 214 Portal gangtunnel | 262 Flotasjon |
| 221 Kjøresløyfe | 263 Slambehandling |
| 222 Ventilasjon | 271 Kjemikalie/polymer |
| 231 Verksted | 281 Luftinntak |
| 241 Forbehandling | 282 Luftavkast |

Rev	Tekst	Utført	Kontrollert	Dato
A-01	For anbudsgrunnlag E21		AH	24.09.24

Prosjekt
**Avløpsrensing Sula og Ålesund
 20 Renseanlegg i berg**



Prosjektfase
Anbudsgrunnlag

Dato	Oppdragsnr	Koordinatystem	Heydedatum
25.06.2024	637269-02	UTM32	NN2000

Utført av	Kontrollert av	Godkjent av	Målestokk	Format
AH	BH	TP	1:200	A1

3D Oversikt
 Område 200
 Oversikt

Tegningsnummer **AVM-200-YZ-100** Revisjon **A-01**

