Kongshaugen RA - Framdriftsplan anbudsgrunnlag E61

04.10.2024

	Aktivitetsnavn
450	**05 KONTRAHERING AV ENTREPRENØRER**
451	**Del 2 og 3: Kongshaugen RA**
517	**E61 Maskin og prosess**
637	**06 BYGGING**
638	**Del 2 og 3: Kongshaugen RA**
639	**2 Berganlegg**
640	**E00 Forberedende arbeider**
644	**E01 Bergarbeider**
645	**E21 Bygningsmessige arbeider Kongshaugen**
646	Tilrigging og grunnarbeider tomt for pipe
647	Riggområde sør tilgjengelig for E21
648	Riggområde nord tilgjengelig for E21
649	Ledningsanlegg kjøretunnel
650	Boring og bygningsmessige arbeider sjakter
651	Dryppsikring heng berghaller
652	Bygningsmessige arbeider Kongshaugen
653	E21 klar for oppstart E61 delområde 243, 251, 261 (F2)
654	E21 klar for oppstart E61 delområde 242, 262 (F3)
655	E21 klar for oppstart E36 (F4)
656	E21 klar for oppstart E41 og resterende arbeider E61 (F5)
657	E21 klar for oppstart E51 i berganlegget (F6)
658	Egenkontroller og tester, sluttarbeider, dokumentasjon
659	**E36 Luftbehandling renseanlegg**
660	Montasjearbeider
661	Egenkontroller og tester, sluttarbeider, dokumentasjon
662	**E41 Elektrotekniske anlegg renseanlegg**
663	Montasjearbeider
664	Egenkontroller og tester, sluttarbeider, dokumentasjon
665	**E51 Automasjon og driftskontroll**
666	Programmering etc utenfor anlegget
667	Montasje og programmering på anlegget
668	Egenkontroller og tester, sluttarbeider, dokumentasjon
669	**E61 Maskin og prosess**
670	Delfrist levering innstøpingsgods
671	Delfrist levering kanalluker for innstøping
672	Montasjearbeider (montasjearbeider på stedet))
673	Testing og kontroller, sluttarbeider, dokumentasjon
674	Avløpsvann inn på anlegget
675	Trinnvis igangkjøring med avløpsvann
676	Overtakelse E61 etter godkjent prøvedrift
677	**Prøvedrift entreprise E21, E36, E41, E61 og E51**
678	Oppstart felles prøvedriftsperiode
679	Felles prøvedriftsperiode

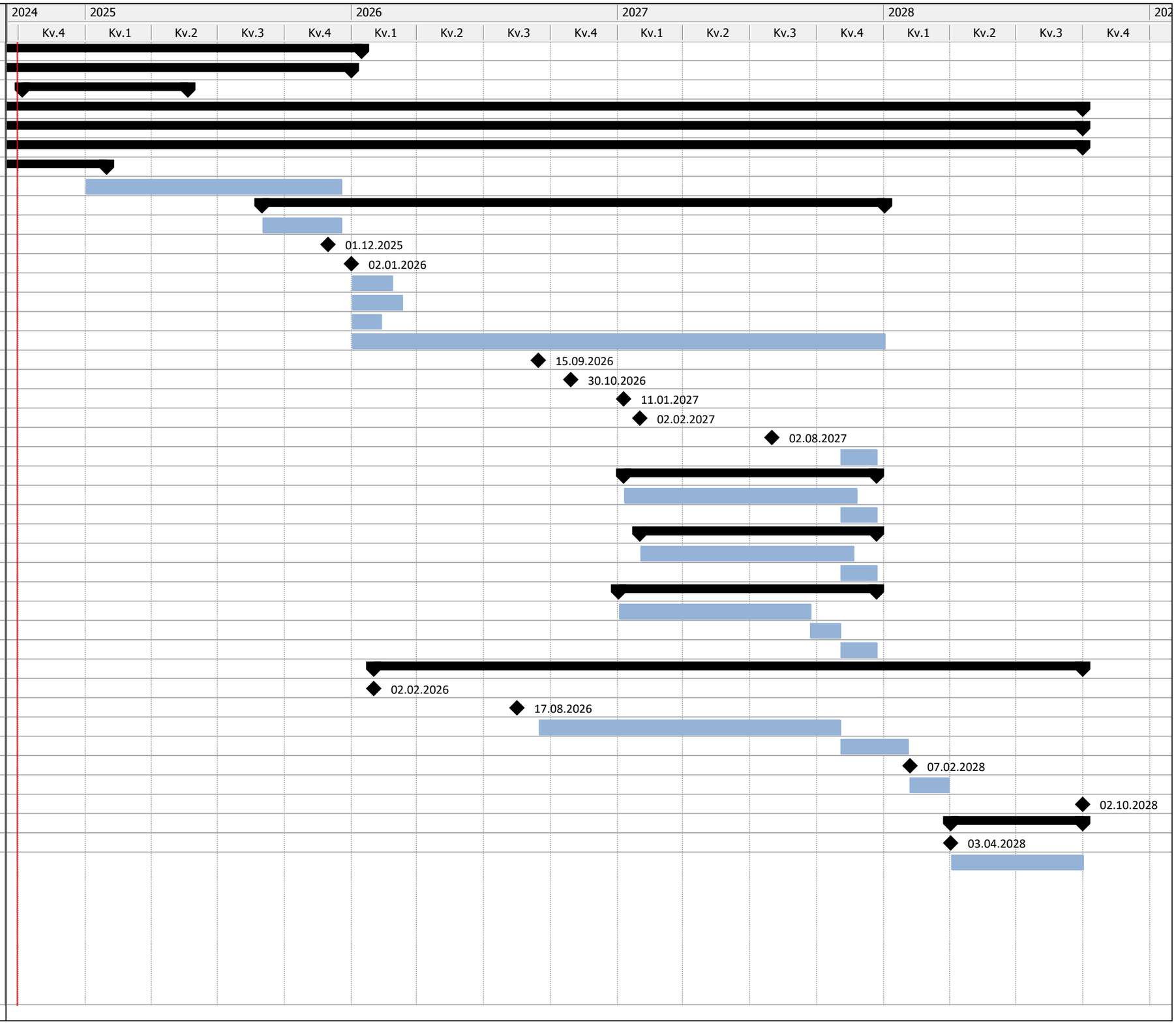

Byggestart
Kunngjøring
Byggherre
Gjeldende
Gjeldende
Gjeldende
Fremdrift (timevektet)
Fremdrift (timevektet) for summasjon
Oppnådd milepæl