



N	OMB. CHU259,63	AF	15.11.23
M	OMB. CHU242,244,250B	MVE	23.01.23
L	Ny dør korridor CHU823	MVE	03.12.20
K	OMB. CHU212/CHU215	MVE	03.12.20
J	NYTT ROMNAVN. CHU265	MVE	31.01.20
I	OMB. CHU29A/B/C	MVE	04.06.19
H	SATT INN DØR CHU207A	MVE	04.06.19
G	REV ROMNUMMER	BH	10.11.14
F	REV ROMBENEVELSE	BH	11.01.13
E	REV ROM	BH	26.03.12
D	Nye rom CHU2006/7	BH	01.10.08
C	KORR ROMNR	BH	20.03.06
B	EKSTRA SENGER I KORR	BH	22.07.05
A		BH	09.10.01



Prosjekt: **ARENDA**
Bygg 101 FLØY - C høy
 Teg. art.: PLAN
 Under etasje – Somatisk sengepost

Prosjekt:	Fag:	Tegn.type:	Block:	Etasje:	Løpenr.:	Filnavn:
101	A	09 20	101	KORRIDORSEN	FDV101_CH_00U	

Tegn.nr.:	Layout.nr.:
	- A3
Rev./Dato	Revidert av:
23.01.2023	MVE
Ansvarlig:	DAK'et av:
Dato:	Målestokk:
02.01.1991	1:200

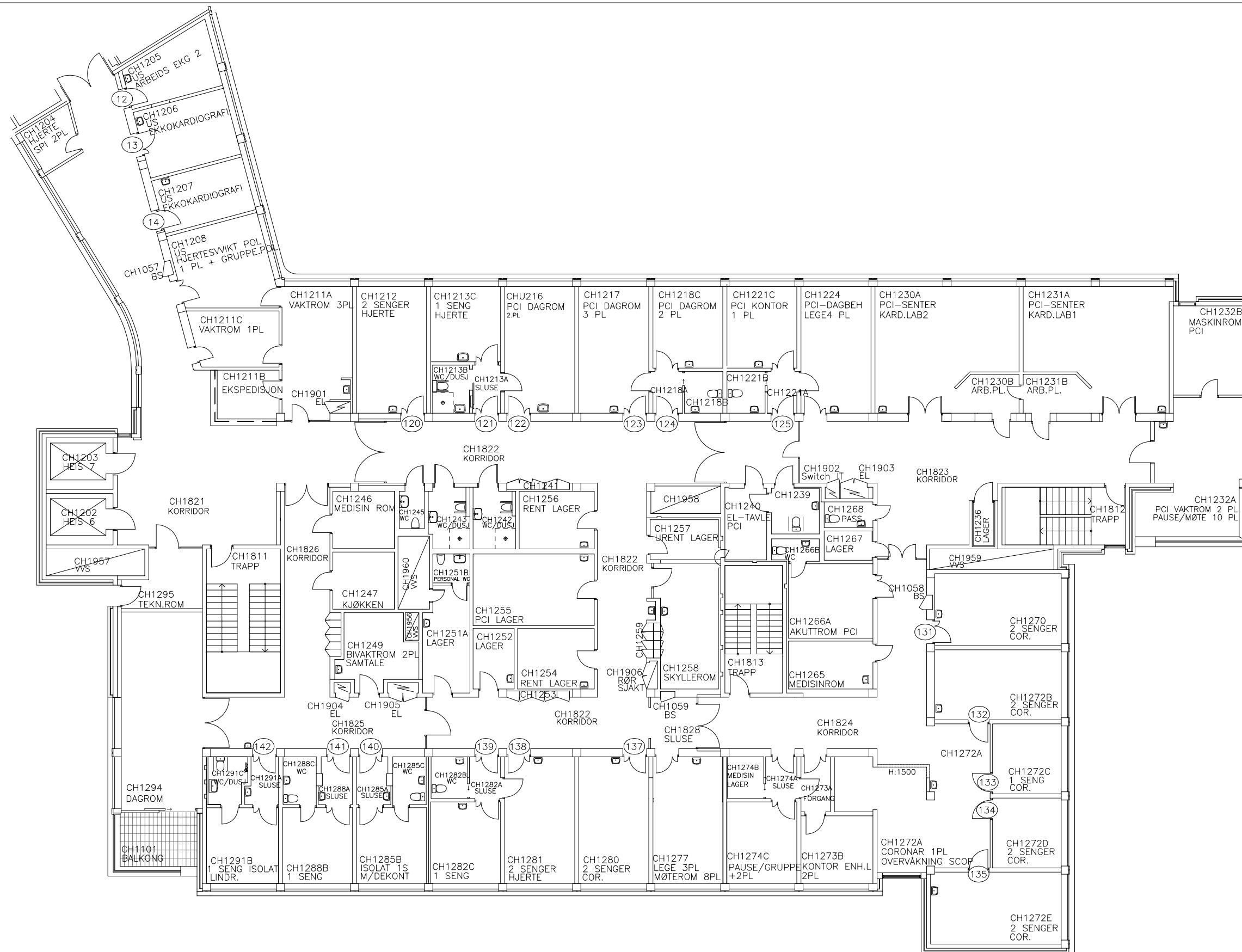

K	Omb.CH1242,43,45,49,51	MVE	24.01.23
J	Ny sjakt,romnr. CH1965	MVE	24.01.23
I	Brannøder CH1232A	MVE	04.01.20
H	OMB. CH113A/B/C	MVE	03.12.20
G	OMB. CH129A/B/C	MVE	04.06.19
F	Rev romnr	BH	10.11.14
E	Corronar, omb	BH	12.06.14
D	REV ROMNAVN	BH	29.03.12
C	KORR ROMNR	BH	30.03.06
B	EKSTRA SENG I KORR	BH	22.07.05
A	HJERTESENTER	BH	30.09.04



Prosjekt: **ARENDA**
Bygg 101 FLØY - C høy
 Tegn. art.: PLAN
 1. ETASJE – Med.avd., Coronar, Hjerteresenteret

Prosjekt:	Fag:	Tegn.type:	Block:	Etasje:	Løpenr.:	Filnavn:
101	A	09	20	101	01	FDV101_CH_001

Tegn.nr.:	Layout.nr.:
–	A3
Rev./Dato	Revidert av:
04.01.2021	MVE
Ansvarlig:	DAK'et av:
Dato:	Målestokk:
20.01.1992	1:200

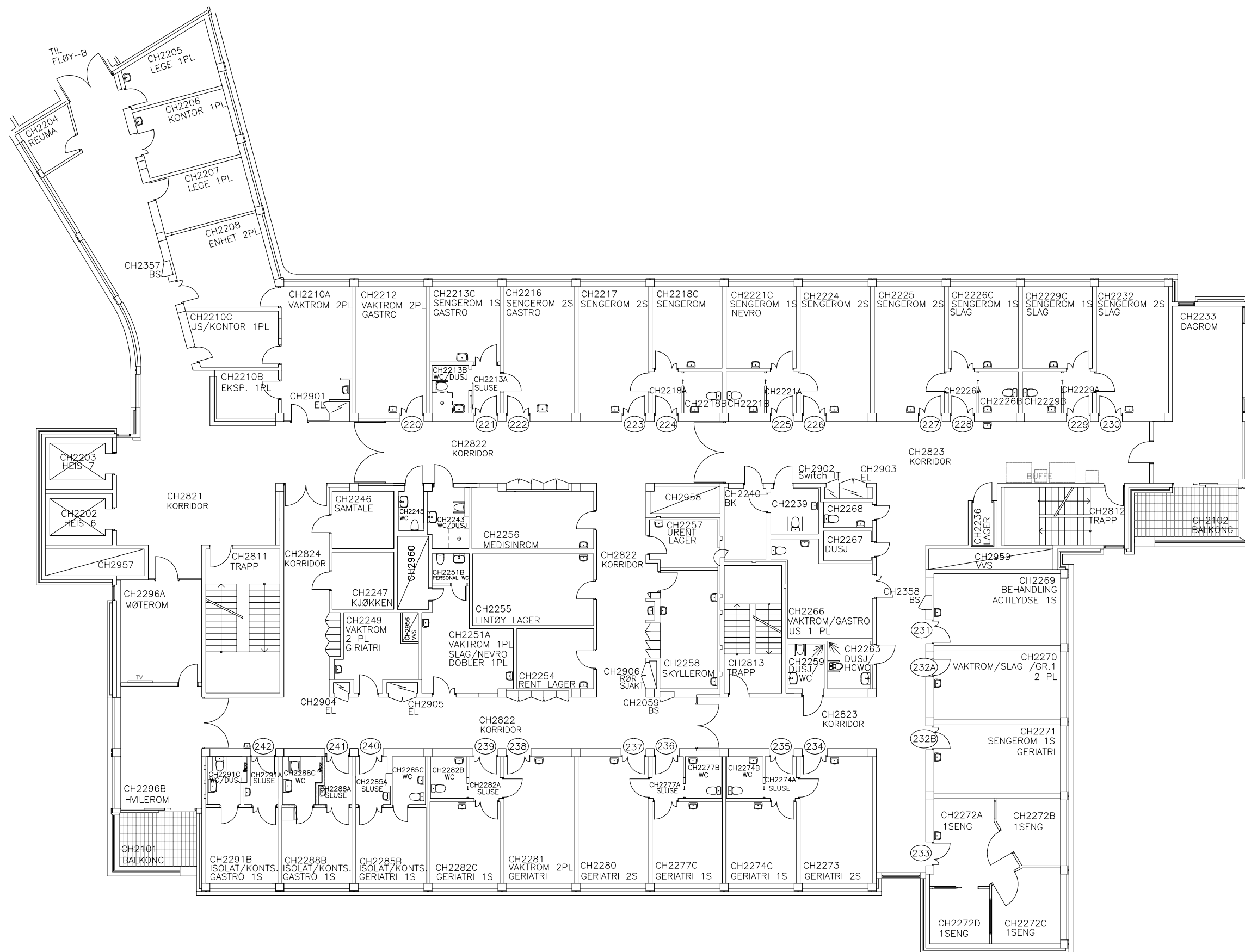

P	Omb. CHU2259,63	AF	15.11.23
O	Omb. CHU2296A/B	MVE	06.11.23
N	Omb. CHU2245,43,51B	MVE	26.01.23
M	Ny vent.sjakt CHU2956	MVE	26.01.23
L	Navnbytte CH2272C/D	AF	14.10.22
K	Omb. CH2272A/B/C/D	MVE	19.05.21
J	Ny Brannør CH2233	MVE	04.01.21
I	Omb.rom CH2213A/B/C	MVE	03.12.20
H	Omb.rom CH2291A/B/C	MVE	17.01.20
G	Nytt treningsrom	BH	22.11.16
F	Rev romnummer	BH	27.11.14
E	Arealfordeling avd.	BH	03.07.14
D	KORR ROMNR	BH	30.03.06
C	EKSTRA SENG I KORR	BH	22.07.05
B	NYE VAKTROM	BH	29.11.04
A		BH	09.10.01



Prosjekt: ARENDA	
Bygg 101 FLØY - C høy	
Tegn. art.: PLAN	
2. ETASJE - Med.avd.	
Prosjekt: 101	Fag: A
Tegn.type: 09	Block: 20
Etasje: 101	Løpenr.: 02
Filnavn: FDV101_CH_002	

Tegn.nr.:	Layout.nr.:
Rev./Date	Revidert av:
15.11.2023	AF
Ansvarlig:	DAK'et av:
Dato:	Målestokk:
20.01.1992	1:200

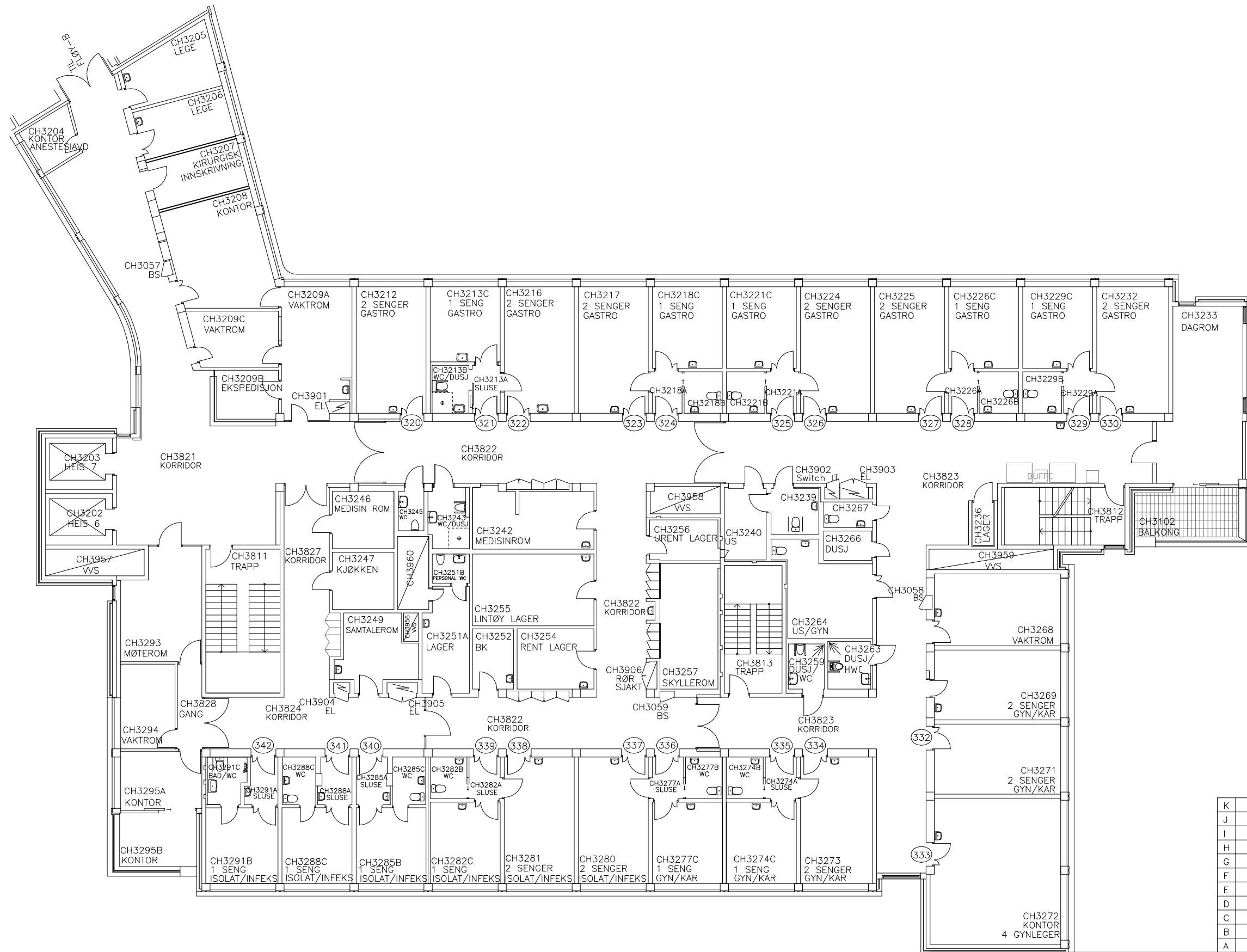

K	Omb. CHU3259,63	AF	15.11.23
J	Omb. CHU3243,45,51B	MVE	30.01.23
I	Ny ventilasjonssjakt CHU3956	MVE	30.01.23
H	rom CH3212 endret til sengerom	MVE	09.09.21
G	Ny brannør CH3233	MVE	06.01.21
F	OMB CH3213A/B/C	MVE	04.12.20
E	OMB CH3291A/B/C	MVE	17.01.20
D	CH3272 til kontor gyn.leger	BH	06.11.15
C	Rev. romnr.	BH	10.11.14
B	Fjernet brannører	BH	10.11.14
A	REV. ROMNAVNOG OG ROM	BH	26.03.12



Prosjekt: **ARENDA**
Bygg 101 FLØY - C høy
 Teg. art.: PLAN
 3. ETASJE - Kir.avd

Tegn.nr.: -
 Layout.nr.: A3

Rev./Dato: 15.11.2023
 Revidert av: AF

Ansvarlig:
 DAK'et av:

Prosjekt: 101 Fag: A Tegn.type: 09 Blokk: 101 Etasje: 03 Løpenr.: Filnavn: FDV101_CH_003

Dato: 20.01.1992 Målestakk: 1:200

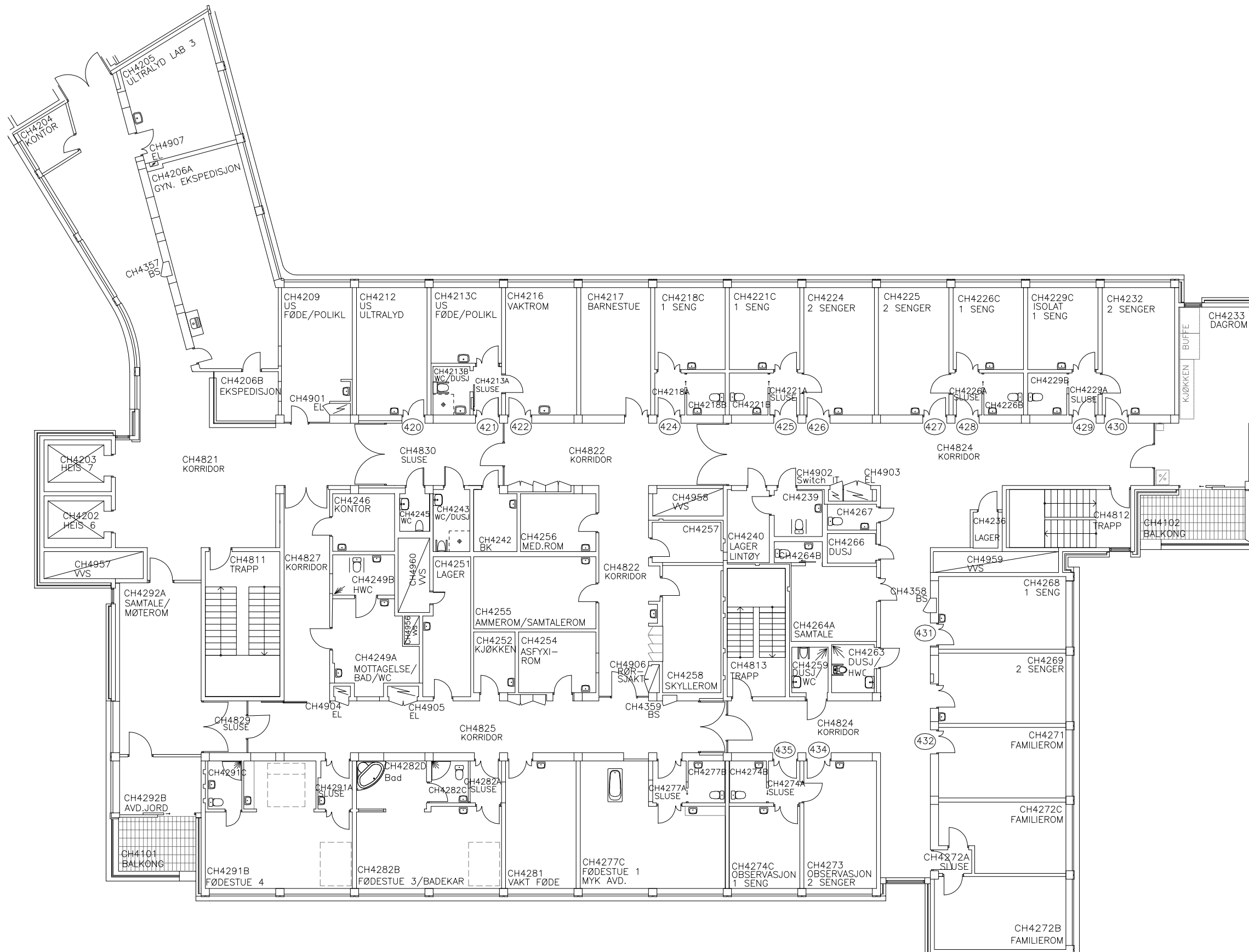

M	Omb. CHU4259,63	AF	15.11.23
L	Omb. CHU4243,45	MVE	31.01.23
K	Ny sjøkt CHU4956	MVE	31.01.23
J	Omb. CH4206A NY CH4205	AF	17.08.22
I	Omb. CH4213A/B/C	MVE	07.12.20
H	Omb. CH4264 NY A og B	AEØ	05.11.18
G	Rev romnr	BH	10.11.14
F	Fødestue 3 og 4	BH	8.10.12
E	CH4277C fjernet dør	BH	20.12.11
D	REV ROMNAVN	BH	05.08.08
C	REV ROMNR	BH	30.03.06
B	EKSTRA SENG I KORR	BH	22.07.05
A		BH	05.04.04



Prosjekt: **ARENDA**
Bygg 101 FLØY - C høy
 Teg. art.: **PLAN**
 4. ETASJE – Føde/Barsel avd.

Prosjekt:	Fag:	Tegn.type:	Block:	Etasje:	Løpenr.:	Filnavn:
101	A	09	20	101	04	FDV101_CH_004

Tegn.nr.:	Layout.nr.:
	- A3
Rev./Dato	Revidert av:
15.11.2023	AF
Ansvarlig:	DAK'et av:
Dato:	Målestokk:
20.01.1992	1:200

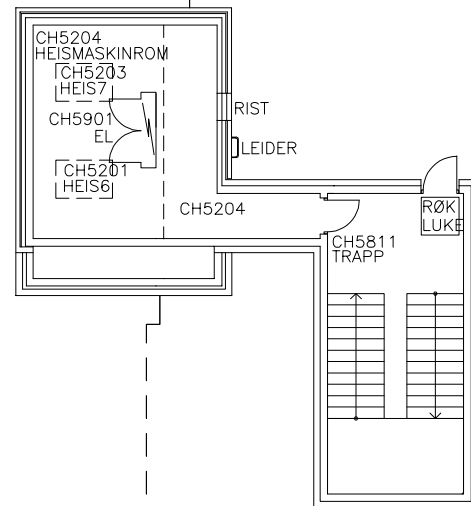

CH5T01
TAK
1373,3 m2

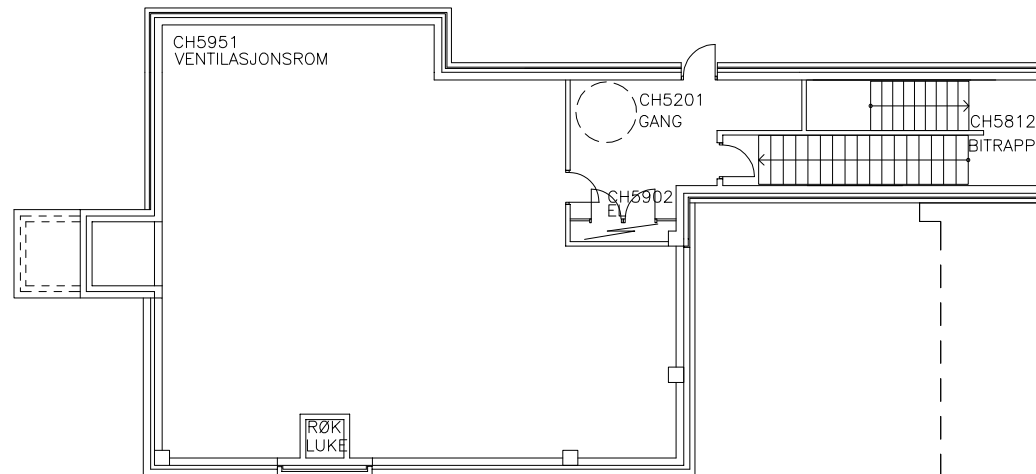

B	REV ROMNR	BH	30.03.06
A		BH	15.12.04



Prosjekt: **ARENDA**
Bygg 101 FLØY - C høy
 Tegn. art.: PLAN
 5. Tak etasje – Heishus, vent.rom avtrekk

Tegn.nr.:	Layout.nr.:
Rev./Date	Revidert av:
Ansvarlig:	DAK'et av:
Dato:	Målestokk:

Prosjekt:	Fag:	Tegn.type:	Block:	Etasje:	Løpenr.:	Filnavn:
101	A	09 20	101	05		FDV101_CH_005