

**Tegnforklaring**

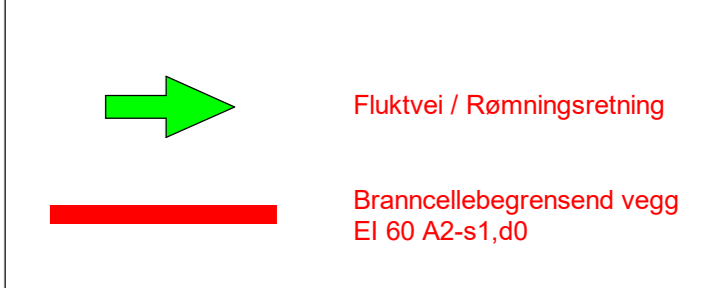

BRANNKLASSE	2
RISIKOKLASSE	2
ETASJEANTALL	3
TILTAKSKLASSE	3

Sjakter kan tettes i dekket med branncelle EI60 A2-s1,d0, da vil de ikke være ansett som føringsgjakt og veggkonstruksjoner og dører vil ikke ha krav til brannmotstand. Om vegg til sjakt er mot rømningsvei må denne likevel ha ytelse som EI60 A2-s1,d0. Om sjakt skal være uten tetting i dekket må den ha branncellebegrensende konstruksjon og minst inspeksjonsluke i plan U2 og øverste liggende etasje.

C = Angir krav til selvlukkerfunksjon  
S = Angir krav til røyk tetthet

- BYGNINGEN SKAL HA:
- BRANNALARMANLEGG
  - KATEGORI 2 MED ALARMOVEFØRING
  - HÅNDSLOKKERE
  - LEDESYSYSTEM NS-EN 1838:2013
  - AUTOMATISK SLOKKEANLEGG - (slokkedass) (Hovedtavle A0111, A0214, hovedtavle B0205)
  - AUTOMATISK SLOKKEANLEGG (sprinkling) Plan 2 (bygg A), loft, rømningsstrapp og rømningskorridor Gang 0108 og 0107 i Bygg A.

Tegningen må ses i sammenheng med brannteknisk rapport utarbeidet av Asplan Viak AS.

Tegningsnummer: **B-F-B-1-01-220-001** Revisjon: **B**

Revisjon	Dato	Av	Med	Gr	OK

**Konkurransesgrunnlag**

**Espeland VBA**  
Bergen Kommune VA-Etaten

**Plan 01 - Del 1**  
**BRANNTEGNING**  
**BYGG B**

Oppdragsgiver: **AV**  
Oppdragsgiver: **ESPELAND VBA**  
Oppdragsgiver: **BERGEN KOMMUNE**

Prosjekt: **B-F-B-1-01-220-001**

Oppmåling: TM  
Dato: 01.10.2015

Oppmåling: UTM sone 32  
Dato: NK 2000

Målestokk: 1:50  
Adresser: AD

Oppdragsnummer: **B-F-B-1-01-220-001 B**

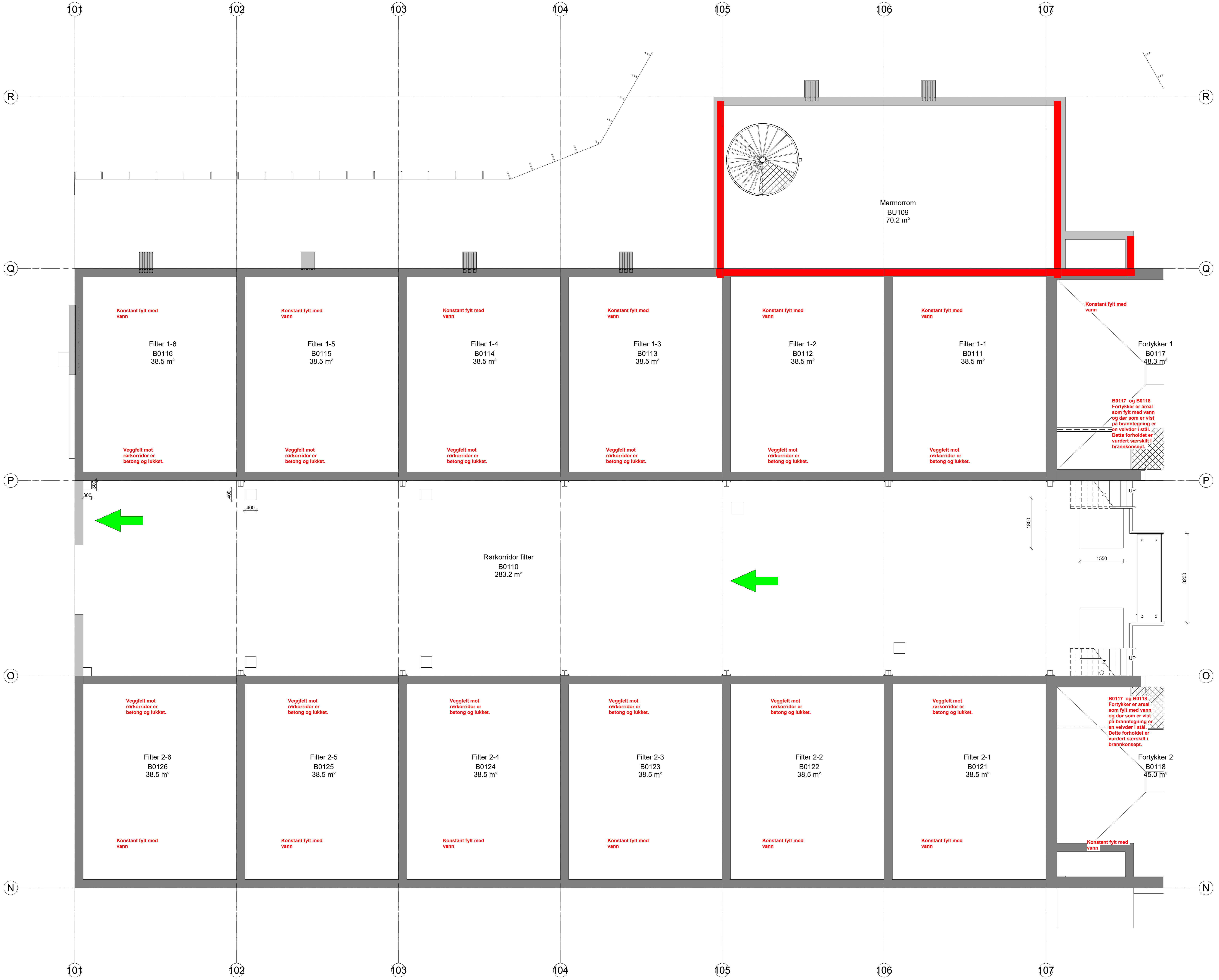

01, Del 1, Nytt bygg  
1:50

#B:\bygg\plan\01\3388\Rev\plan\B\Brann\tegn\01-220-001-150-Titel-Plan 01 - Del 1 - BRANNTEGNING BYGG B\Document\B-F-B-1-01-220-001#