Symbolforklaring

- Brannmannspanel
- Brannalarmsentral
- US — Brannsentral, undersentral
- Info — Informasjonspanel
- Orienteringsplan
- S — Sprinklerkontrollboks
- A — Adresseleddi
- M — Manuell Brannmelder Høyde: =800 - 1200
- Røykdetektor, optisk
- SOC — Røykdetektor, multikriterie
- ASP — Røykdetektor, aspirasjon
- TED — Aspirasjonsrøykdetektor
- DOC — Røykdetektor, over himling
- DC — Røykdetektor, i hulrom
- DOC — Røykdetektor, med lys
- Røykdetektor, med summer/lys
- Røykdetektor, med summer
- Alarmlys/Blitz
- Alarmsummer
- Alarmsirene
- Nøkkelsafe
- I/O - enhet
- Dørholder
- Roterende lys varsling i tak
- Brannklokke
- Sirene
- Albuebryter
- Betjeningspanel Alarmanlegg
- Avsilling minidippay
- Inertial sensor
- Glassbruddsdetektor
- Kortleser med tastatur
- Magnetkontakt
- Nødåpnetknapp
- KAC — Nødåpnetknapp KAC
- Passiv IR detektor tak
- Passiv IR detektor vegg
- Portsiktelon
- Utpasseringsknapp
- Video kamera vegg
- 2X — Dobbelt datapunkt i tak
- 4 — Enkelt datapunkt i tak
- 4 — Enkelt Datapunkt påvegg / innfelt
- 2X — Dobbelt Datapunkt påvegg / innfelt
- Surveillance-Camera
- Surveillance-Camera
- Motorstyrt sjøventil
- Termostat
- 4 — Dø
- 2X — Dø

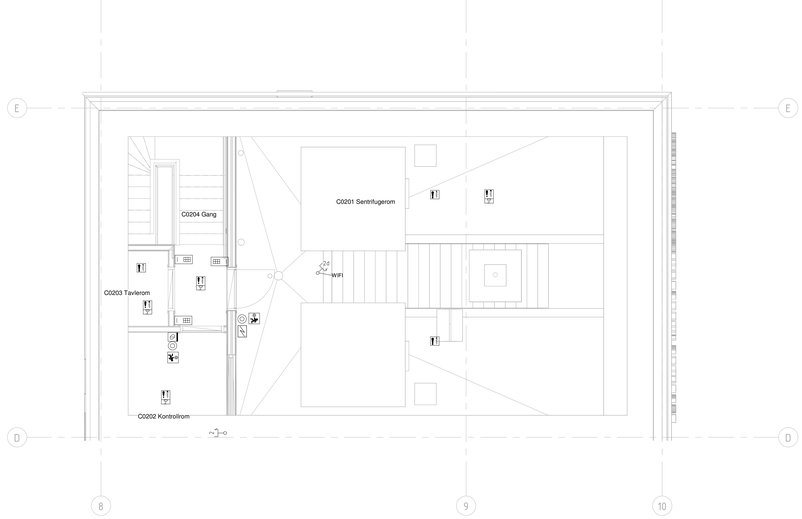

Tegningsnummer: **C-E-T-2-02-500-001** Revisjon: **A-01**

Lokasjonsfrg.:

Rev.	Tekst	Rev.dato	Tegn.	Kontr.
A-01	Konkurransegrunnlag	30.08.24	RET	TAF

Konkurransegrunnlag

asplan viak

Prosjekt: Espeland VBA

Oppdragsnr: 613898-02

BERGEN KOMMUNE

bergen vann

Tele og automatisering

Bygg C

Plan 2, Rørkjeller kalksilo, slambygget

Opprettet av: Tom Mønstad	Koordinatsystem: UTM sone 32	Målestokk: 1:50
Oppdragsnr: 613898-02	Høydesystem: NN2000	Arkformat: **A0**

Tegn. nr: **C-E-T-2-02-500-001** Rev. **A-01**

Rygghode Fag Type Sone Etg. Bygningsdeln. Løpenr.

#Bruksgrupperapper:Oppdrag=613898-02;Revisjon=A-01;Revisjonsdato=30.08.24;Revisjonskommentar=Konkurransegrunnlag;Målestokk=1:50;Title=Tele og automatisering;Bygg C;Plan 2, Rørkjeller kalksilo, slambygget;Dokumentnavn=C-E-T-2-02-500-001#