SYMBOLFORKLARING

Armaturskinne	Kabelkanal
Kabelstige. Striplet trinn angir knekkpunkt for høydeendring Brun for Hovedstrøm Blå for Signal Magenta for eksisterende	Kabelkanal, vertikal
Kabelstige, vertikal	Trekkerør - Horisontalt
Strømskinne	Trekkerør - Vertikal

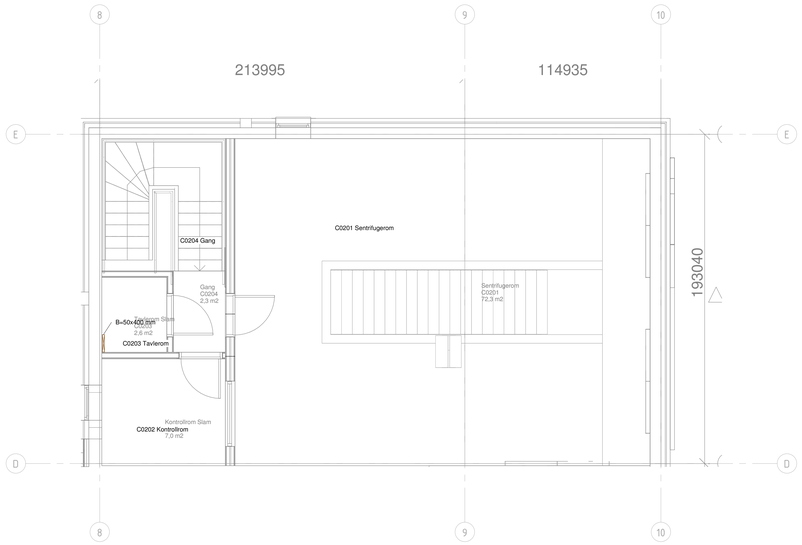

Tegningsnummer: C-E-F-2-02-411-002
Revisjon: A-01

Lokasjonsfig.:

Rev.	Tekst	Rev.dato	Tegn.	Kontr.
A-01	Konkurransegrunnlag	30.08.24	EIN	TAF

Konkurransegrunnlag

asplan viak
BERGEN KOMMUNE
bergen vann

Prosjekt:
Espeland VBA
Oppdragsnr:
613898-02

Føringsveier

Bygg C

Plan 02, Rørkjeller kalksilo slambygget

Oppdragsleder:	Koordinatsystem:	Målestokk:
Tom Monstad	UTM sone 32	1:50
Oppdragsnr:	Høydesystem:	Arkformat:
613898-02	NN2000	A0

Tegn. nr: **C-E-F-2-02-411-002** Rev. **A-01**
Byggkode Fag Type Sone Etg. Bygningsdelm. Løpenr.

#Bk.bebygelsskaper/Oppdrag=613898-02;Revisjon=A-01;Revisjonsdato=30.08.24;Revisjonskommentar=Konkurransegrunnlag;Målestokk=1:50;Tittel=Føringsveier;Bygg C,Plan 02, Rørkjeller kalksilo slambygget;Dokumentsyn=C-E-F-2-02-411-002#