

**SYMBOLFORKLARING**

|  |  |  |                         |
|--|--|--|-------------------------|
|  | Armaturskinne  |  | Kabelkanal              |
|  | Kabelsige, Stripet trimn<br>angir knekkpunkt for<br>høydeendring |  | Kabelkanal, vertikal    |
|  | Brun for Hovedstrøm  |  | Trekkerer - Horisontalt |
|  | Blå for Signal   |  | Trekkerer - Vertikal    |
|  | Magenta for eksisterende   |  |                         |
|  | Kabelsige, vertikal  |  |                         |
|  | Strømskinne  |  |                         |

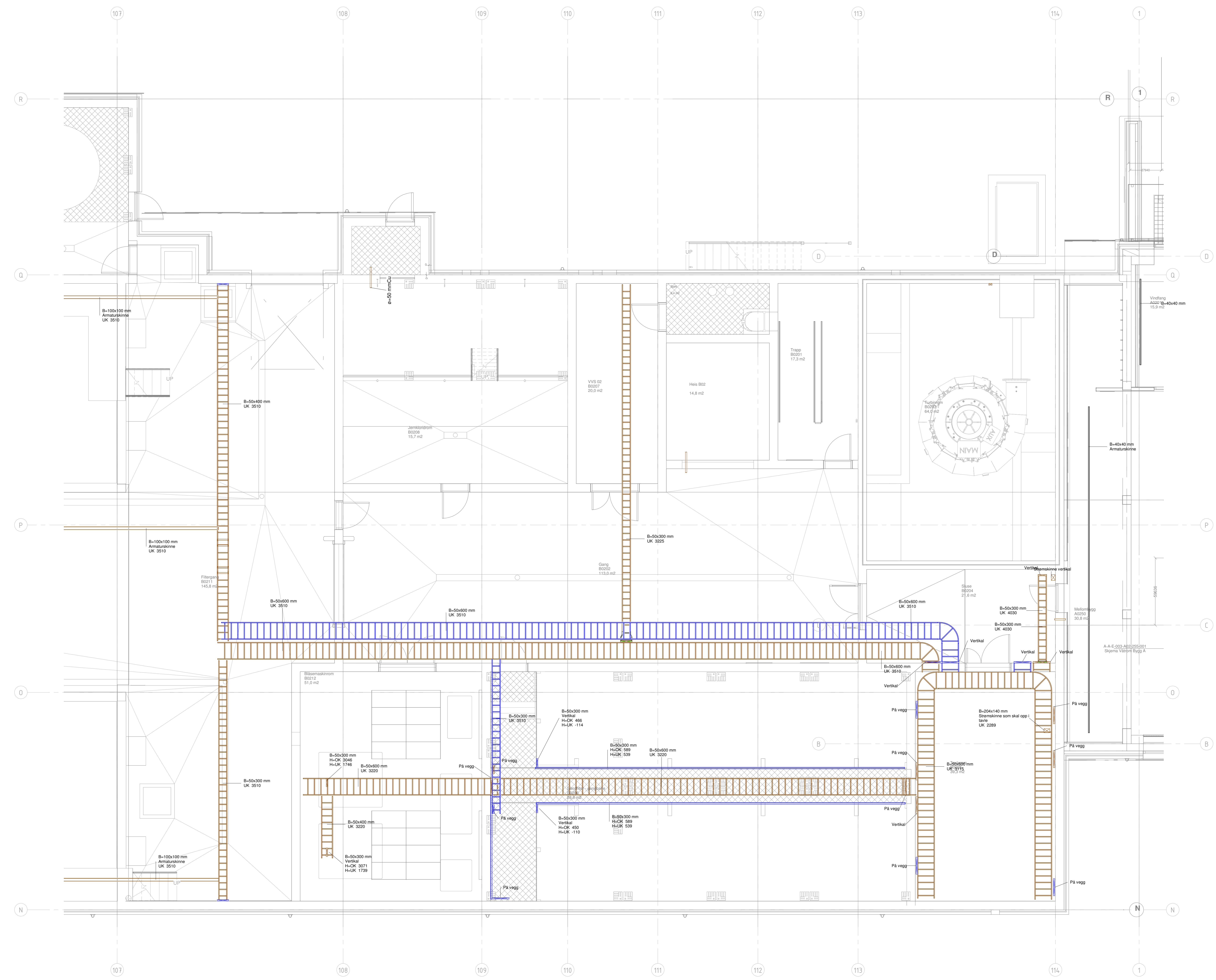

Tegningsnummer: **B-E-F-7-02-411-001**      Revusjon: **A-01**  
 Lokalisering:  
 Prosjekt: **Konkurranseskrutning**  
 Oppdragsnr.: 613898-02  
 Oppdragsnavn: **Konkurranseskrutning**  
 Oppdragsleder: **AD**  
 Tegningstype: **Konkurranseskrutning**  
 Skala: 1:50  
 Dato: 2024-08-26

**Konkurranseskrutning**  
 osplan vick  
 Espeland VBA  
 613898-02  
 Bergen kommune  
 bergenvann

**Føringsveier**  
 Bygg B  
 Plan 2, del 2  
 Oppmåling: Tom Morstad  
 Tegning: 613898-02  
 Prosjekt: UTM zone 32  
 Prosjekt: NN2000  
 Skala: 1:50  
 Dato: AD

Prosjekt: **B-E-F-7-02-411-001**      Revusjon: **A-01**  
 Oppdragsnr.: 613898-02

#Bulbyggesaker/Oppdrag-613898-02/Revjoh-A-01/Revisjonsdel-30.08.24/Revisjonskommentar-Konkurranseskrutning/Målestokk=1:50/Tittel=Føringsveier Bygg B, Plan 2, del 2/Documentum=BE-F-7-02-411-001#