

**SYMBOLFORKLARING**

	Armaturskinne		Kabelkanal
	Kabelsluge		Kabelkanal, vertikal
	Strømskinne		Trekkerer - Horisontalt
	Kabelsluge, striplet		Trekkerer - Vertikal
	Brun for Hovedstrøm		
	Mågestra for eksisterende		
	Kabelsluge, vertikal		

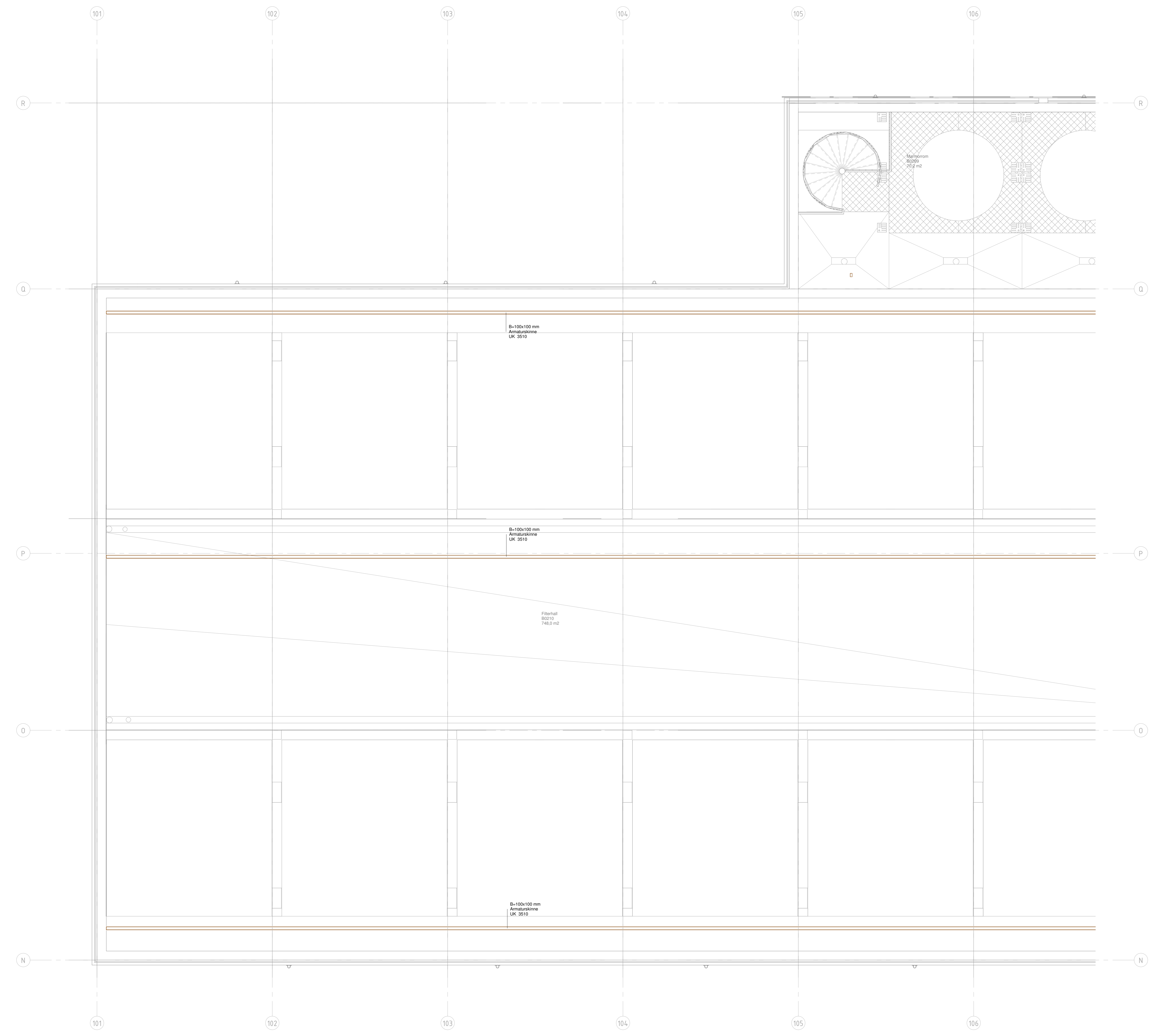

B-100x100 mm  
Armaturskinne  
LK 3510

B-100x100 mm  
Armaturskinne  
LK 3510

Fiberhall  
800x10  
748,0 m<sup>2</sup>

B-100x100 mm  
Armaturskinne  
LK 3510

Prosjektnummer: **B-E-F-6-02-411-001**      Revusjon: **A-01**

Arbeidsstatus:   
 Konkurransegrunnlag      02.09.24      Ekn.      TAV  
 Tiltak

**Konkurransegrunnlag**

osplan v/ak      BERGEN KOMMUNE  
 Prosjekt: **Espeland VBA**  
 Oppdragsgiver: **613898-02**      bergens vann

**Føringsveier**  
 Bygg B  
 Plan 2, del 1

Oppmåling: Tom Morstad	Koordinat: UTM zone 32	Målestokk: 1:50
Dato: 01.09.2024	Revisjon: NK2000	Arbeid: AD

Prosjekt: **B-E-F-6-02-411-001**      Revusjon: **A-01**

#B:\byggprosjekt\Oppdrag\613898-02\Føringsveier\A-01\Føringsveier\00\_02\_24\Føringsveier-Konkurransegrunnlag\A-01\Føringsveier\Bygg B\Plan 2, del 1\Document\B-E-F-6-02-411-001.dwg