

SYMBOLFORKLARING

	Armaturskinne		Kabelstige, vertikal
	Kabelstige, Striptet trimm angir kneepunkt for høydeendring		Kabelstige, høykant
	Trekker: 3D (hb)		Kabelkanal
	For 1D er den vist som striplet linje (l)		Kabelkanal, vertikal (KKV)
	Jordspyd		Skjeteppunkt
	Fordeling		Tilkobling til armering
	Stikkontakt		Bryter
	Stikkontakt, 2-weis m/ jord		Bryter, 1-polt
	Stikkontakt, 3-polt		Bryter, 2-polt
	Industrifundstift		Bryter, serievender
	Skråslitte uttak plasseres		Dimmer
	Tiltagsymbol for uttak		Bevegelsesfeler
	Tiltagsymbol for utstyr		Bevegelsesfeler, itak
	Tilkoblingspunkt for utstyr		Lysfeler (lux)
	Sammenkobling av en eller flere kabler. Angir ikke punkt for koblingsboks		Termostat
	Koblingsboks, påvegg		Koblingsboks, innfelt
	Koblingsboks, innfelt		Lysarmatur, nedhengt
	Lysarmatur, utenpåliggende		Lysarmatur, på vegg
	Lysarmatur, innfelt		Lysarmatur, innfelt
	Ledelys		Lysrør, 2 rør
	Ovn		Markeringsslys, høyre
			Varmekabel

FORKLARINGER

1. TEGNINGER ANGIR KUN PRINSIPIELLE LØSNINGER OG ANSES KUN SOM VEILEDENDE. DET ER OPP TIL ENTREPRENØR Å FINNE DE RIKTIGE LØSNINGENE I DERES PROSJEKTERING, TILBUDSBEFRING OG DERETTER DETALJPROSJEKTERING.
2. :
3. :

ANVISNINGER

1. :
2. :
3. :

HENVISNINGER

1. :
2. :
3. :

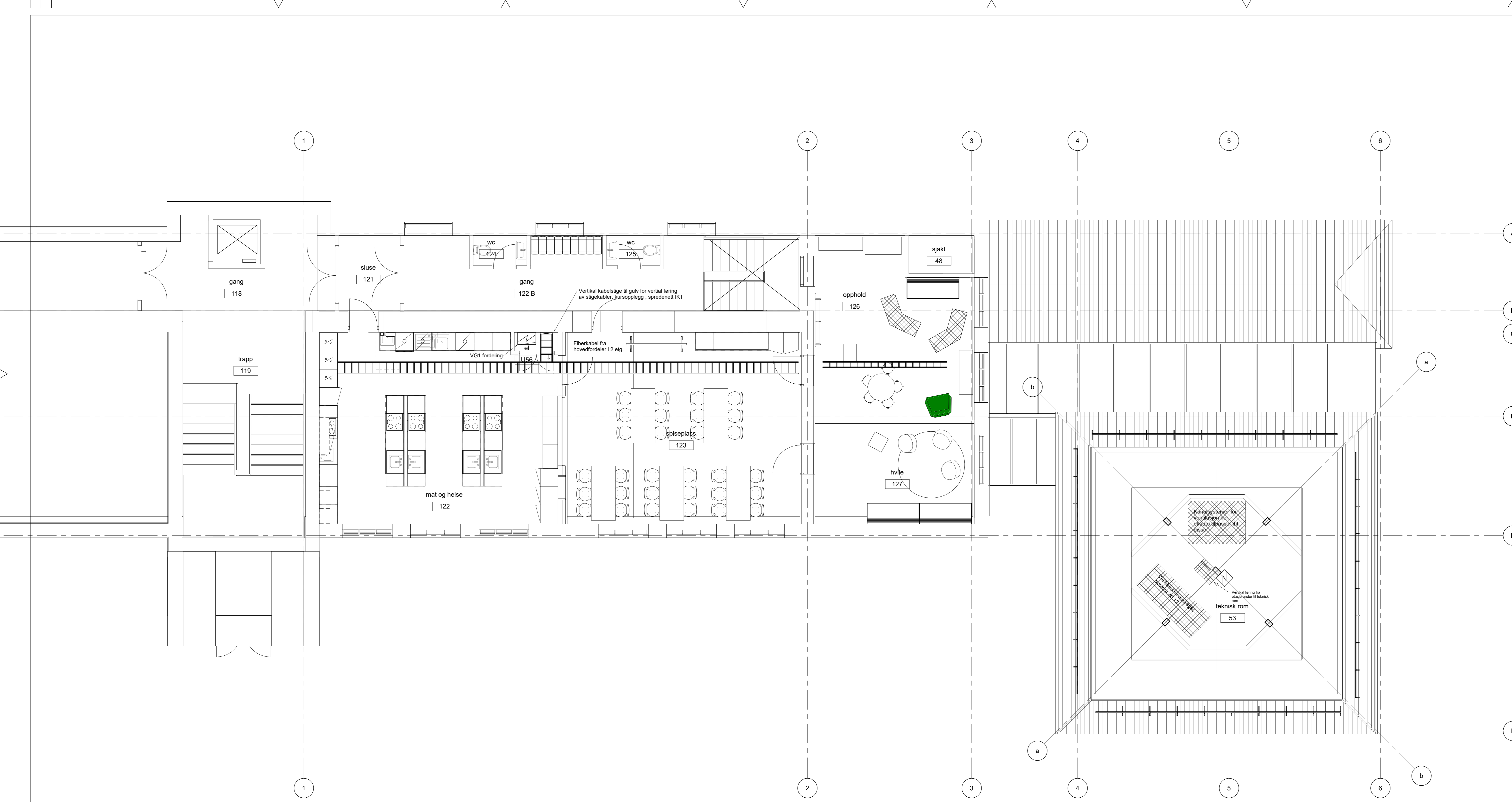

F02	2024-09-02	For anskaffelse	CHNiS	THOTEN	MaMill
D01	2024-03-22	For gjennomsyn oppdragsgiver	CHNiS	KJGUJ	MaMill
Rev.	Dato	Beskrivelse	Utstedt av	Fagansvarlig	Godkjent
Dette dokumentet er utarbeidet av Norconsult som del av det oppdraget som fremgår nedenfor. Opphavets rettigheter forbeholdes. Dokumentet må bare benyttes til det formål som oppdragsavtalen beskriver, og må ikke kopieres eller gjøres tilgjengelig på annen måte eller i annen utgave uten forfatters tillatelse.					
KRISTIANSUND KOMMUNE					1 : 50
PLAN 1. ETASJE ELKRAFT OG FØRINGSVEIER ALLANENGEN SKOLE - OMBYGGING OG NYTT TILBYGG					
Norconsult	Oppdragsnummer	Tegningsnummer	Revisjon		
	52202333	E-40-20-01			F02