

\\norconsult\as\prosjekt\2023\320 Allanengen skole\BIM\Bramm\1.E.dwg - Hålor - Plottet: 2024-05-16, 14:55:51 - LAYOUT = 20-U1 - XREF = Plan 1, Plan U'

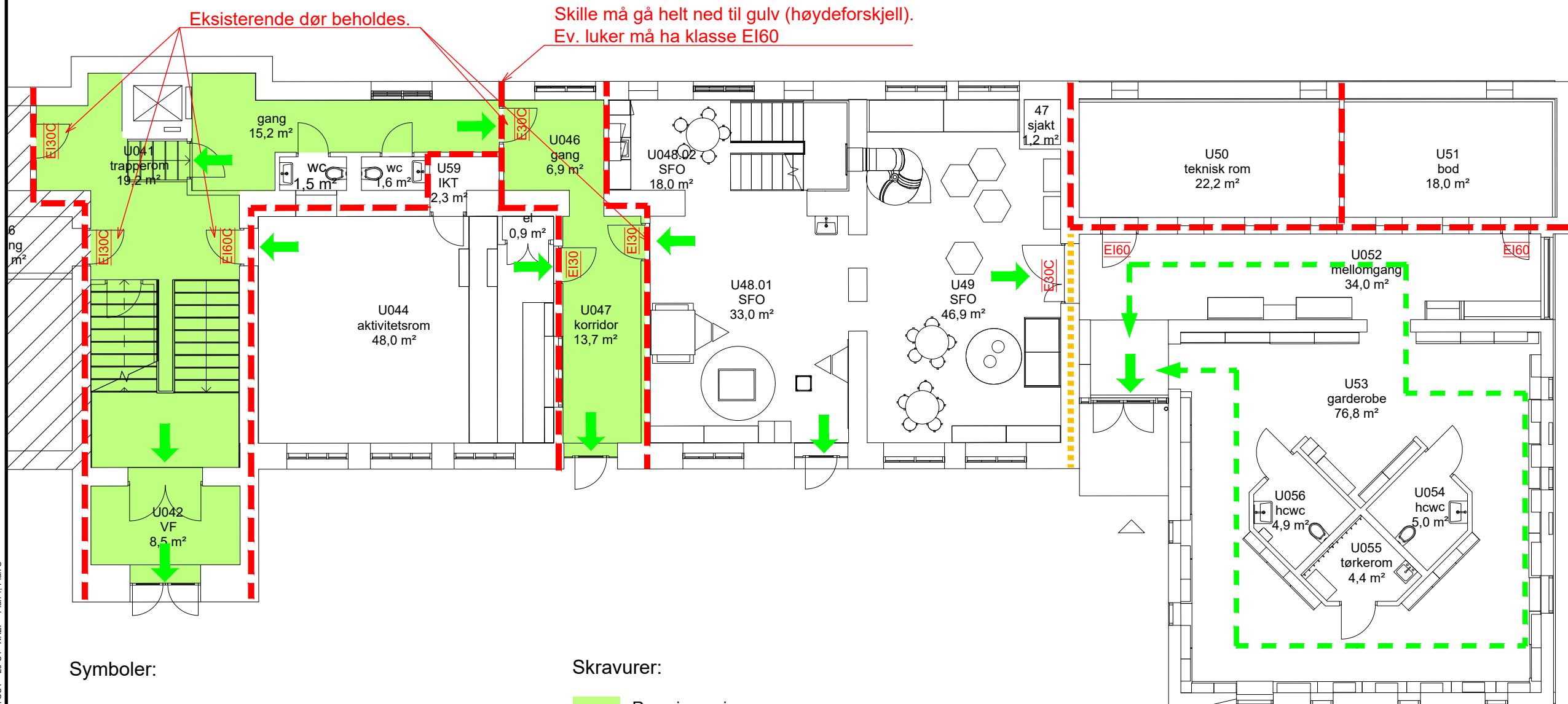

Eksisterende dør beholdes.  
Skille må gå helt ned til gulv (høydeforskjell).  
Ev. luker må ha klasse EI60

**Symboler:**

- Rømningsretning
- Rømningsretning

**Dører:**

- EI30C EI<sub>2</sub> 30-CSa [B30S]
- E30C E 30-CSa [F30S]
- EI30 EI<sub>2</sub> 30-Sa [B30]
- EI60 EI<sub>2</sub> 60-Sa [B60]
- EI60C EI<sub>2</sub> 60-CSa [B60S]

Alle dører, porter, luker, røykgardiner etc i brannklassifiserte konstruksjoner må være klassifisert Sa.

**Konstruksjoner:**

- EI 60 A2-s1,d0 [A60]
- E 30 [F 30]

**Skravurer:**

- Rømningsvei
- Utenfor prosjekt

**Informasjon:**

Risikoklasse: 3  
Brannklasse: 3

Dører i rømningsvei skal ha fri bredde på minimum 1,16 meter  
Dører til rømningsvei skal ha fri bredde på minimum 0,86 meter

**Bæresystem:**

Hovedbæresystem: R90 [A90]  
Sekundærbæresystem: R60 [A60]  
Intern trapp: R30 [B30] eller A2-s1,d0 [ubrennbar]  
Tilbygg: R30[B30]

Side- og understøttende bygningsdeler må ha minst samme brannmotstand som den konstruksjonen de skal støtte.

**Annet:**

Tegningen er å anse som konsepttegning og skal leses sammen med brannkonseptet. Den har ikke status som byggetegning.

**Branntekniske installasjoner:**

- Brannalarmanlegg kategori 2 med direkte varsel til brannvesen
- Ledesystem
- Nødbelysning
- Sløkkestyr

**Merknader:**

- Sjakter forutsettes tettet i dekket
- Gjennomføringer i brannskiller forutsettes tette med klassifisert produkt

Rev.	Dato	Beskrivelse	Utarbeidet	Fagkontroll	Godkjent
F03	2024-05-21	For anskaffelse	HaNor	OJBr	OJBr
F02	2024-03-22	For anskaffelse	OJBr	HaNor	OJBr
J01	2023-07-17	Rammertilatelse	OJBr	HaNor	OJBr

Dette dokumentet er utarbeidet av Norconsult AS som del av det oppdraget som fremgår nedenfor. Opphavsretten tilhører Norconsult AS. Dokumentet må bare benyttes til det formål som oppdragsvåren beskriver, og må ikke kopieres eller gjøres tilgjengelig på annen måte eller i større utstrøking enn formålet tilsier.

Kristiansund kommune	Målestokk (gjerder A3) 1:125
----------------------	---------------------------------

Allanengen skole  
Branntegning  
Plan U1

	Oppdragsnummer 52202333	Tegningsnummer F-20-U1	Revisjon F03
--	----------------------------	---------------------------	-----------------