

X:\nor\oppdrag\Trondheim\52202333\BIM\landskap\ALLANENGEN SKOLE\Arkiv\Arkiv\Allanengen skole.dwg - MarVe - Plottet: 2024-09-29 11:35:37 - LAYOUT = L-10-00-01 - XREF = L-52202333 - Allanengen skole\_model - Grunntegning fra SOSI - Grunntegning.LNTM

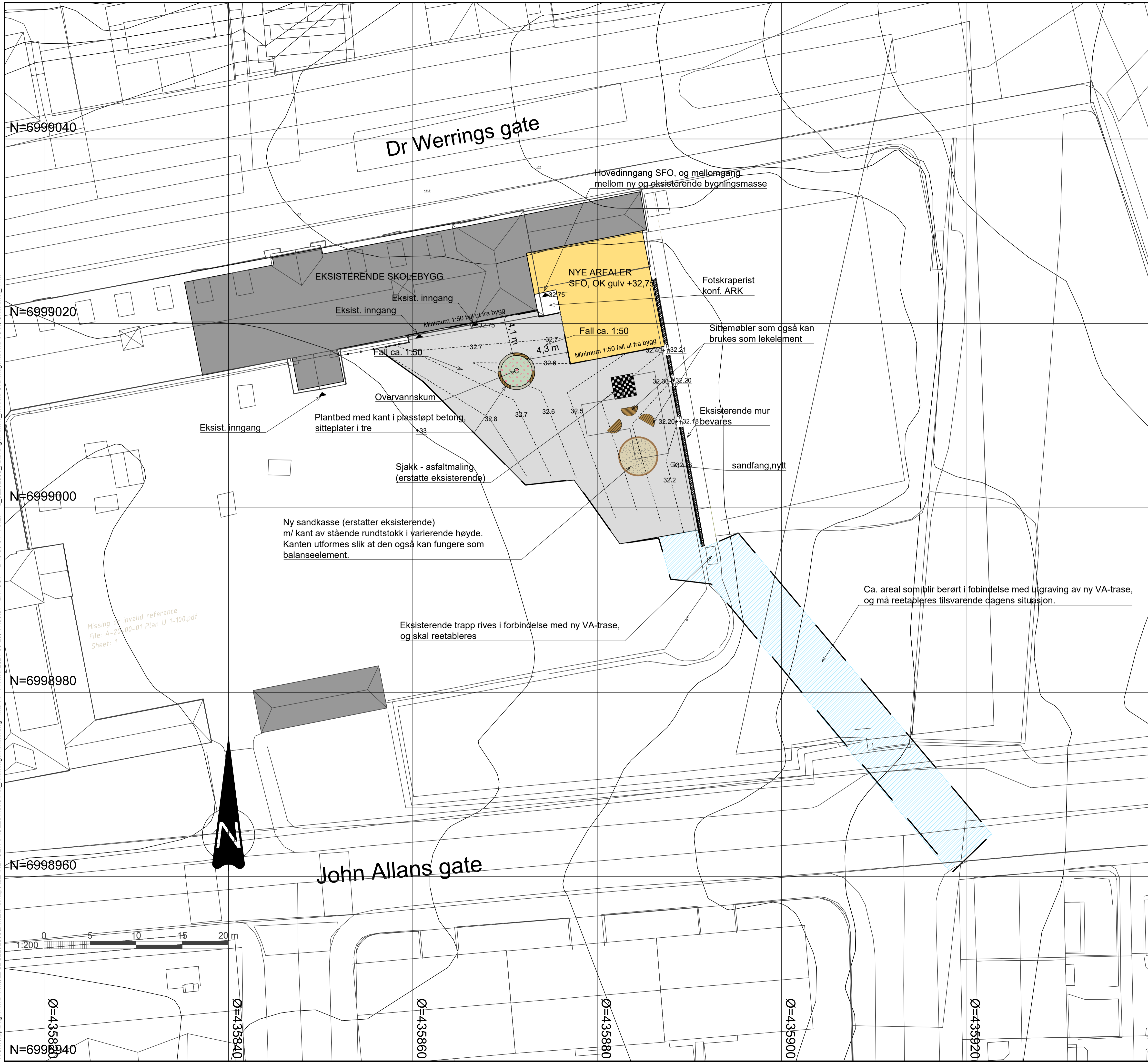

**TEGNFORKLARING**

	Bygning, ny
	Bygning, eksisterende
	Asfalt, ny
	Byggesand
	Busker, stauder
	Sittekant/regnbed i plasstøptbetong
	Kant av stående rundstokk
	Høyder, nye
	Koter, nye
	Punkthøyder, eksisterende
	Sone som blir berørt i forbindelse med ny VA-trase, og skal reetableres tilsvarende dagens situasjon

F01	2024-09-02	For anskaffelse	MarVe	SiJe	MarMil
Rev.	Dato	Beskrivelse	Utarbeidet	Fagkontroll	Godkjent
<p>Dette dokumentet er utarbeidet av Norconsult AS som del av det oppdraget som fremgår nedenfor. Opphavsretten tilhører Norconsult AS. Dokumentet må bare benyttes til det formål som oppdragsavtalen beskriver, og må ikke kopieres eller gjøres tilgjengelig på annen måte eller i større utstrekning enn formålet tilsier.</p>					
Kristiansund kommune					Målestokk (gjelder A1)
Allanengen skole					1:200
Totalentreprisegrunnlag					
Landskapsplan					
Norconsult		Oppdragsnummer	Tegningsnummer	Revisjon	
		52302333	L-10-00-01	D02	