

Plan 01 Rombehandlingsplan

1 : 100

-  Betong
-  børstematte
-  fotskraperist
-  kubbegulv
-  Linoleum
-  vinyl

Overflater vegg:

-  tilsvarende overflatebehandling som øvrig fasade
-  Våtromsmaling
-  Males
-  Finerte plater
-  Panel
-  Veggflis
-  Eksisterende vegg pusses i tilsvarende farge som eksisterende etter nærmere beskrivelse

linoleum



børstematte



vinyl

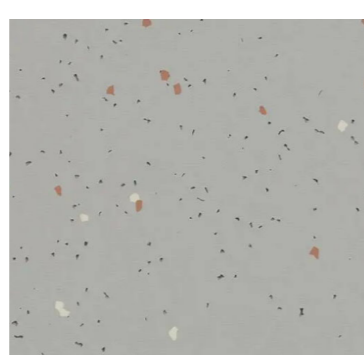

betong

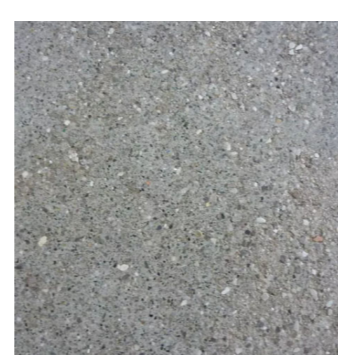

kubbegulv

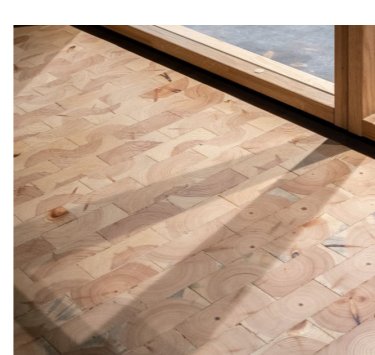

fotskraperist



F02	02.09.24	For anskaffelse	HeiMjo	NinMoo	MarMil
D01	09.04.24	Til godkjenning oppdragsgiver	HeiMjo	NinMoo	MarMil

Rev.	Dato	Beskrivelse	Utarbeidet	Fagkontroll	Godkjent
------	------	-------------	------------	-------------	----------

Dette dokumentet er utarbeidet av Norconsult AS som del av det oppdraget som fremgår nedenfor. Opphavsretten tilhører Norconsult AS. Dokumentet må bare benyttes til det formål som oppdragsavtalen beskriver, og må ikke kopieres eller gjøres tilgjengelig på annen måte eller i større utstrekning enn formålet tilsier.

KRISTIANSUND KOMMUNE

Målestokk (gjelder A2)
As indicated

Allanengen skole
Plan 1 Rombehandlingsplan Skolekjøkken

Norconsult 	Oppdragsnummer	Tegningsnummer	Revisjon
	52202333	A-60-00-13	F02