

Eksisterende BRA omfattet av tiltaket:

Plan U - ca 220 m²
 Plan 1 - ca 205 m²
 Totalt eksisterende BRA - ca 425 m²

Nytt BRA
 Plan U nytt tilbygg - ca 133 m²
 Plan U nytt tilbygg messanin - ca 20 m²
 Totalt nytt BRA - ca 153 m²

Arealer er veldende og må kontrollmåles på stedet.

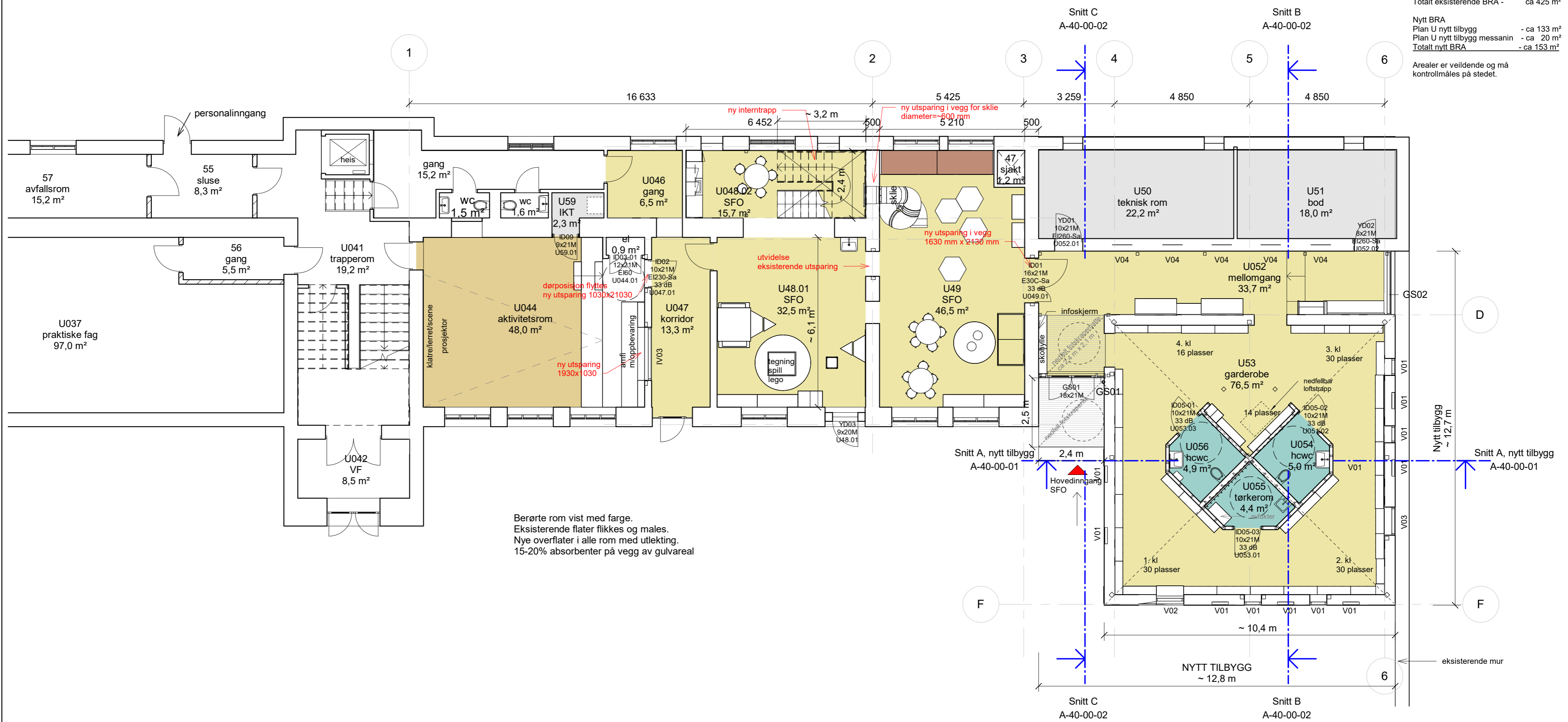

F03	02.09.24	For anskaffelse	MarMil	CamEil	MarMil
D02	09.04.24	Til godkjenning oppdragsgiver	MarMil	CamEil	MarMil
E01	15.06.23	Rammesøknad	MarMil	CamEil	MarMil
Rev.	Dato	Beskrivelse	Utarbeidet	Fagkontroll	Godkjent

Dette dokumentet er utarbeidet av Norconsult AS som del av det oppdraget som fremgår nedenfor. Opphavsretten tilhører Norconsult AS. Dokumentet må bare benyttes til det formål som oppdragsavtalen beskriver, og må ikke kopieres eller gjøres tilgjengelig på annen måte eller i større utstrekning enn formålet tilsier.

KRISTIANSUND KOMMUNE Målestokk (gjelder A2)
1 : 100

Allanengen skole
Plan sokkel

John Allans gate 2, 6509 Kristiansund

Norconsult	Oppdragsnummer 52202333	Tegningsnummer A-20-U-01	Revisjon F03
------------	-----------------------------------	------------------------------------	------------------------

