

Branntekniske merknader

Branntegningen er ikke arbeidstegning, men et vedlegg til rapport: +BY5619A-F-81-00, som har forrang.

Tegningen viser krav til brannskillende konstruksjoner. Sjakter som ikke er inntegnet som branncelle skal tettes i dekket. For krav til bæring, se rapport.

Risikoklasse: 2 (tekniske rom) og 5
Brannklasse: 3

Følgende branntekniske tiltak er lagt til grunn for prosjekteringen:

- Fulldekkende sprinkleranlegg, med unntak av transformator/nettsatsjon
- Røykventilert isflate i arenaen
- Ledesystem iht. NS 3926
- Brannalarmanlegg, kategori 2, med direktevarsling til nødalarmeringsentral
- Talevarsling

Underlag fra ARK datert: 22.09.2020

Lokalet må ha rømming uavhengig av åpninger i foldevegg og uten å rømme vi annen branncelle. Det kan settes inn en dør i et fast veggfelt.

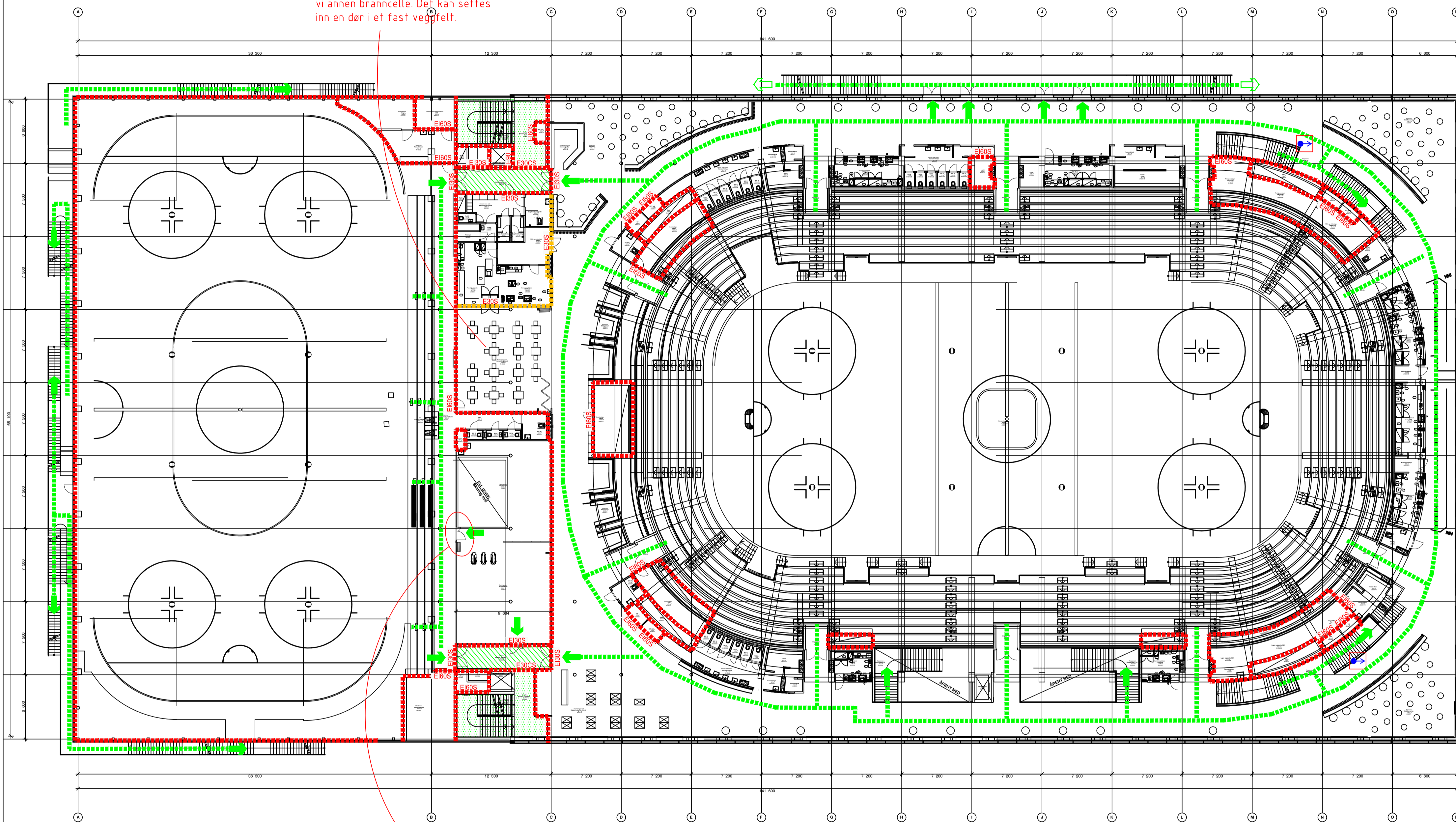

Snu slagretning på dør, slik at den er i rømningsretningen

Branntekniske symboler

- - - Branncelle EI 60 A2-s1,d0 [A60]
- - - Røykskille E 30 [F30]
- Rømningstrapp
- Rømningsluse
- - - - - Rømningsstråse
- Rømningsretning
- Utgang til det fri
- E30S Dør: E 30S,
- E30CS Dør: E30CS,
- E130S Dør: E1,30S,
- E160S Dør: E1,60S,
- E90 Dør: E90
- Stigeledning vannuttak (forslag til plassering)

Prosjekt CAMPUS - Arena Fredrikstad FMV vest 1071 Fredrikstad 223 2 0 2020		Prosjekt Multiconsult Natta Skjær vei 2 0276 Oslo 33426 0 IN1062	
Eier Fredrikstad Kommune Byggerietem 2 1507 Fredrikstad		Utsteder EMR GSBH 1507 Fredrikstad	
Prosjekt Arena H2 Etasje Branntegning		Prosjekt +BY5619A-H2-F-200-20-01 Branntegning plan 2 1:250 @ A1 16.04.2020	
Rev 01 Forprosjekt - nytt underlag fra ARK og nytt tilfelle! 14.10.2020 EMR GSBH Rev 00 Optimaliseringsfase 16.04.2020 EMR GSBH Rev Nr. Beskrivelse Dato Sign. Egnet		01 3 200 20 200 20 01 3 16.04.2020	

