



**INNMÅLINGSSKJEMA
FOR PRIVATE STIKKLEDNINGER**

For gnr. 83 b.nr. 42 tomt.nr.

Adresse Leif Korsnessvei 15

Eier.....

På..... vannledning i Leif Korsnessvei

Stenges-maskinbores-elektroklammer-skiftes klammer-plugges-innsettes T-rør-montering i kum

Lekkasje p.g.a graving i veien.

På baksiden er vist tilknytningens- og utvendig stoppekrans beliggenhet med fargelagt målsatt skisse

På..... avløp fellesledning/spillvannsledning i.....

Sammenkobles med følgende:

På baksiden er vist tilknytningens beliggenhet med fargelagt målsatt skisse

På..... overvannsledning i.....

Sammenkobles med følgende:

På baksiden er vist tilknytningens beliggenhet med fargelagt målsatt skisse

Haslum den 17.2 2006

[Signature] **Vegard Meisingoet A/S**
Godkjent foretak

ETABLERT 1949
AUT. RØRLEGGEREFORRETNING
POSTBOKS 35, 1305 HASLUM
Org.nr. NO 986 964 746 MVA

Fylles ut av VA-drift

Abonnement nr. 1699 Eksp. nr.

Merknad:

.....
Kontrollør

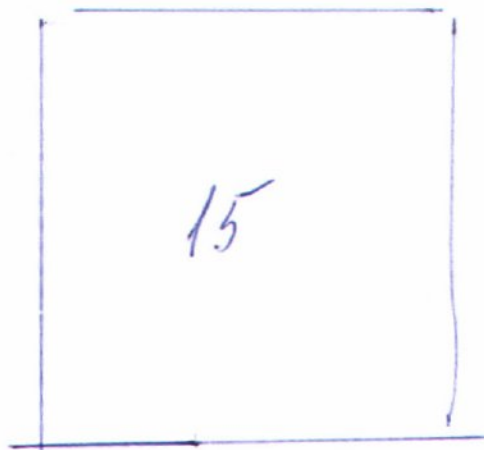

Kum 54271

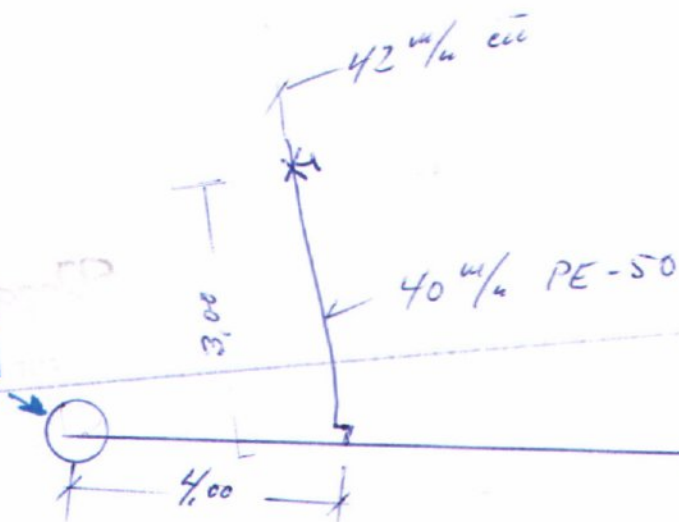

Leif Larsenvei

BÆRUM KOMMUNE

KOMMUNALAVDELINGEN FOR
TEKNISKE TJENESTER



VANN- OG KLOAKKVESENET

Postboks 34
1301 Sandvika

Telefon: * (02) 47 40 50

Skjema C. og D.

For gnr. 83 bnr. 72 tomt nr. _____

Adresse Leif Larsonsvei 15

Eier Ivar Berglund

ønsker jeg å utføre følgende arbeide _____ dag _____ / _____ 19 _____ kl. _____

På _____ vannledning i _____

stenges — maskinbores — skiftes klammer — plugges — innsettes T-rør — oppsettes kum.

På baksiden er vist tilknyttingens- og utvendig stoppekrans beliggenhet med fargelagt målsatt skisse.

*Rehabilitert fra sept. tank nr 72 fellesteden nr/ 83/120
På _____ kloakkledning i med 90mm ABS. Fellesteden Hømm.*

innsettes _____ grenrør av sement-plast, påsettes _____ salstykke — mufferrør, oppsettes kum.

På baksiden er vist tilknyttingens beliggenhet med fargelagt målsatt skisse.

På _____ overvannsledning i _____

innsettes _____ grenrør av sement-plast, påsettes _____ salstykke — mufferrør, oppsettes kum.

På baksiden er vist tilknyttingens beliggenhet med fargelagt målsatt skisse.



Oslo

den

4 / 12 / 19 89

[Signature]
Autorisert rørleggermester.

Besiktigelse av ovennevnte arbeider vil ikke bli foretatt for dette skjema er levert Vann- og kloakkvesenet.

Fylles ut av Vann- og kloakkvesenet. Abonent nr. 1699 Eksp. nr. _____

Arbeidet utført og godkjent _____ dag _____ / _____ 19 _____

Merknad:

Kontrollør.

Rehabiliteret fra septiktank
 med 90 mm ABS Rør.

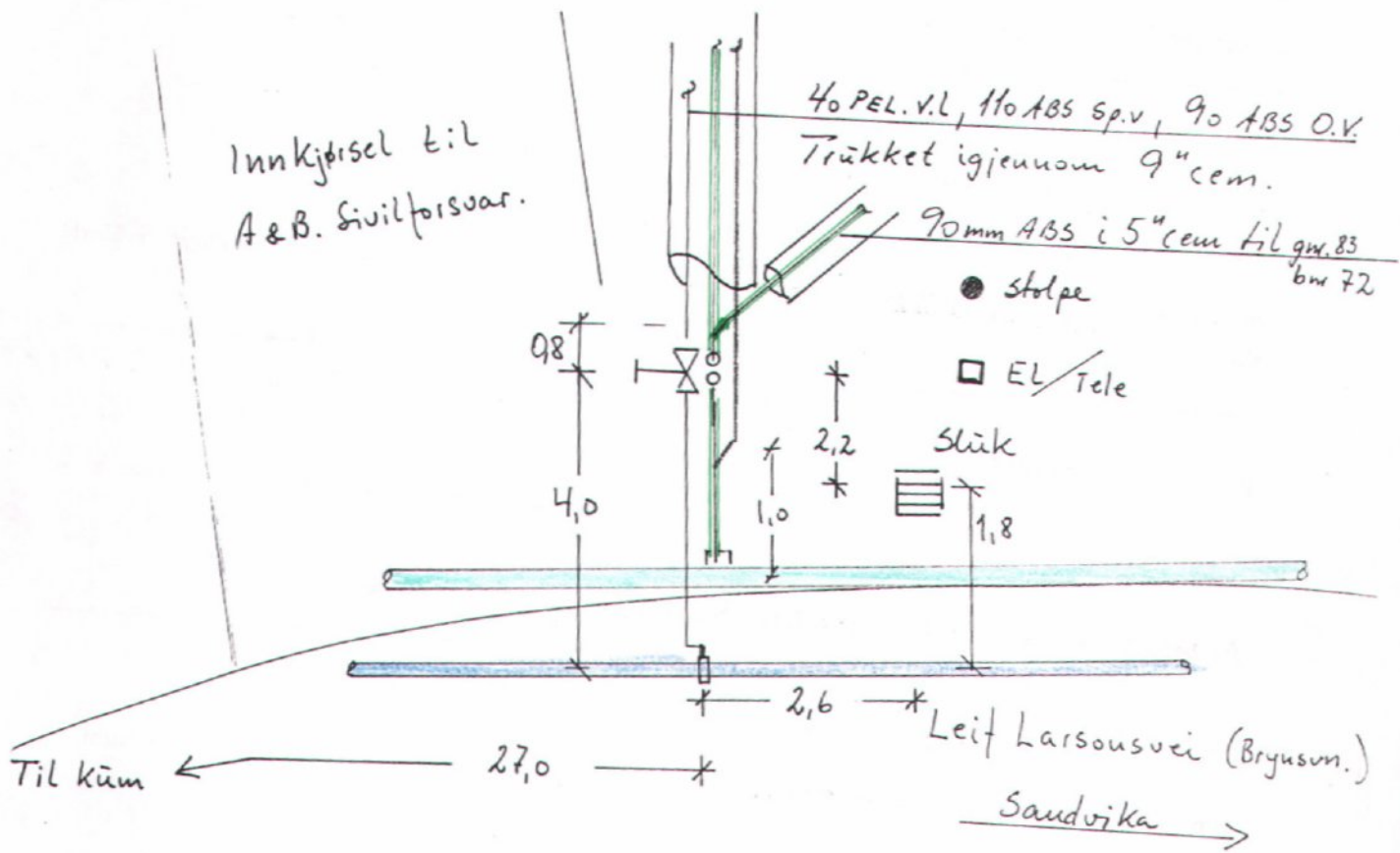

Kum bygget 1993 ved tilknytningspunktet.
 Se kumskisse!

Steinar Wahlgrud

5/3-1993

Fra SIV.
forsvar og
Berglund.

110 ov

110 SP

Sluk

A



A



Tett luke.

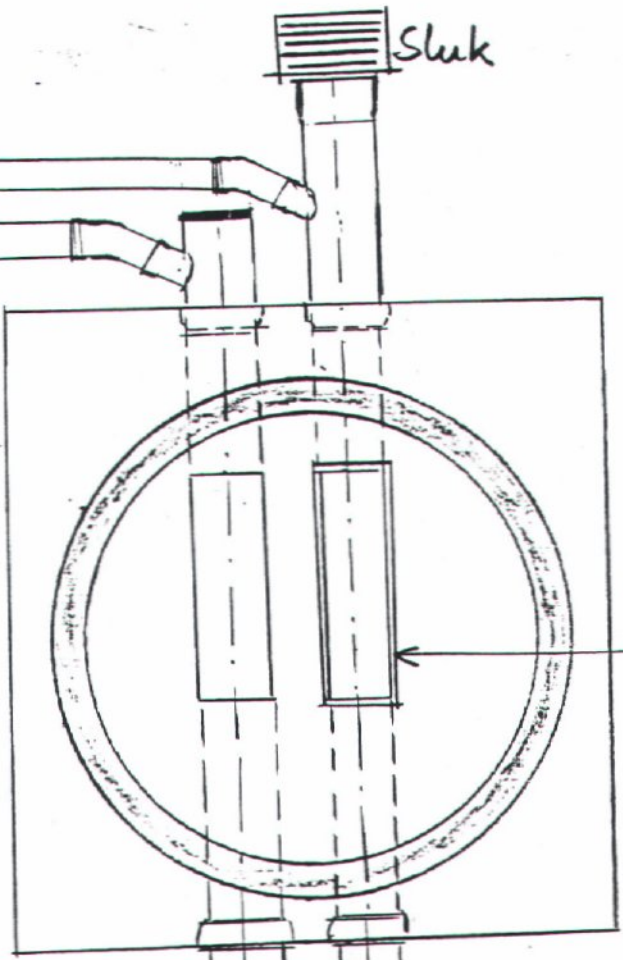

200 SP

Til kum 102

160 ov

PLAN

BÆRUM KOMMUNE

VANN- OG KLOAKKVESENET



Rådmann Halmrasts vei 18
1300 Sandvika
Telefon * (02) 59 90 50

Skjema C. og D.

For gnr. 83 bnr. 72 tomt nr. _____

Adresse LEIF LARSENS VEI 15

Eier IVAR BERGLUN GLASSH. FORR.

ønsker jeg å utføre følgende arbeide MAN dag 9/1 1995 kl. _____

På _____ vannledning i _____
stenges — maskinbores — skiftes klammer — plugges — innsettes T-rør — oppsettes kum.

På baksiden er vist tilknyttingens- og utvendig stoppekrans beliggenhet med fargelagt målsatt skisse.

På _____ kloakkledning i UTKOBLET SEPTIKTANK,
STAKERØR MONTERT.
innsettes _____ grenrør av sement-plast, påsettes _____ salstykke — muffrerør, oppsettes kum.

På baksiden er vist tilknyttingens beliggenhet med fargelagt målsatt skisse.

På _____ overvannsledning i _____
innsettes _____ grenrør av sement-plast, påsettes _____ salstykke — muffrerør, oppsettes kum.

På baksiden er vist tilknyttingens beliggenhet med fargelagt målsatt skisse.

norman swärd
AUT. RØRLEGGERTENEST

Rud den 10/1 1995
Spencer Tømte
Autorisert rørleggermester.

Besiktigelse av ovennevnte arbeider vil ikke bli foretatt før dette skjema er levert Vann- og kloakkvesenet.

Fylles ut av Vann- og kloakkvesenet. Abonment nr. 1699 Eksp. nr. _____

Arbeidet utført og godkjent _____ dag 1 19 _____

Merknad:

Kontrollør.

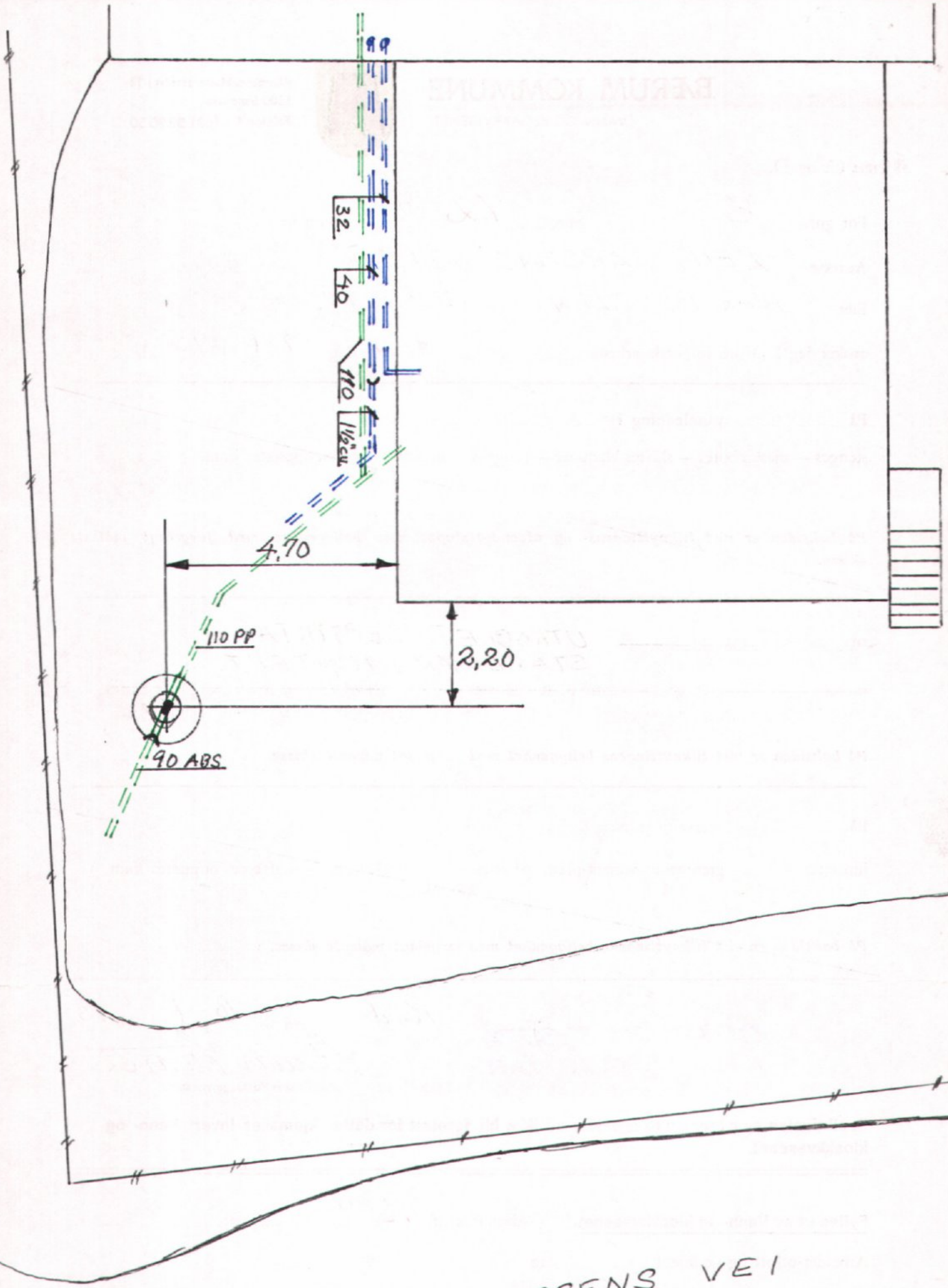

LEIF LARSENS VEI

1/1 - 1945/46
BÆRUM
27 JUN. 1946
VANNVERK

OMREGNING AV VANNL. I VILLA TILN. HR. OLE BEISETH, SANDVIKA

GR. NR. 83-BR. NR. 72.

MÅL 1:500

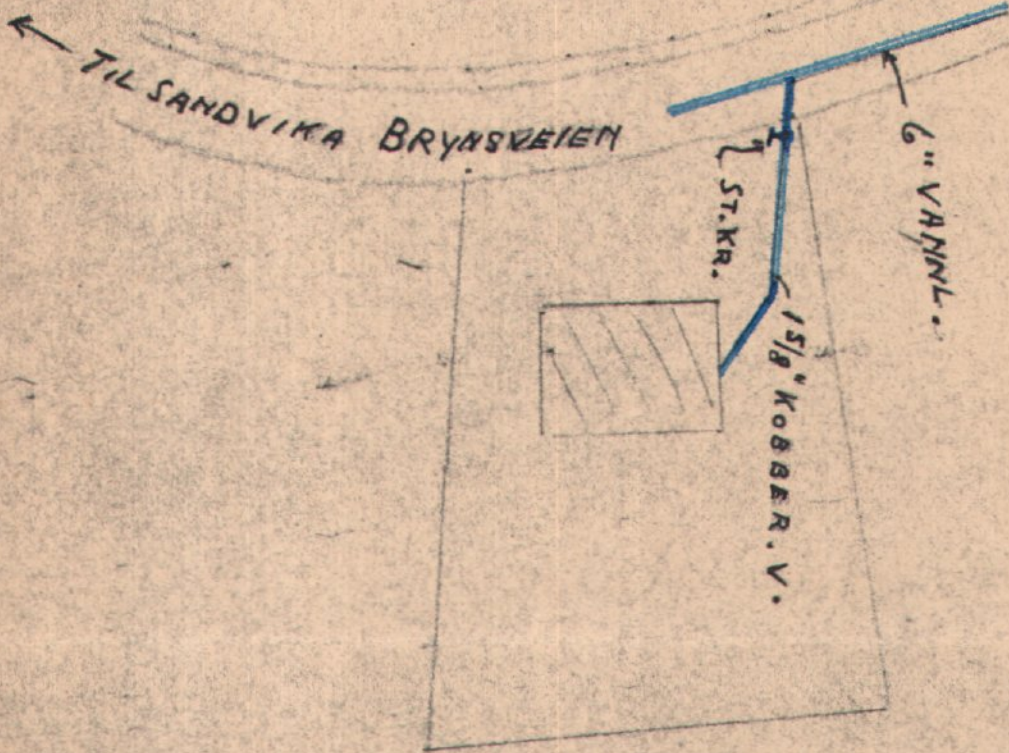

BLOMMEHOLT 25-6-46

Björn Vathell.



Anmeldelse av sanitæranlegg

Undertegnede eier av gnr. 83 bnr. 72 parsell nr.

Adresse LEIF LARSENS VEI 15 SANDVIKA

søker herved tillatelse til utførelse av følgende rørleggerarbeider:

VANN OG AVLØP FOR MIDLERTIDIG VERKSTED OG LAGERHALL
FOR GLASSMESTERVERKSTED.

Jeg forplikter meg til å overholde det til enhver tid gjeldende sanitærreglement samt forskrifter og andre bestemmelser som er eller blir gitt i medhold av reglementet.

For beregning av AVGIFTER oppgis:

Antall leiligheter i våningshuset	Bassengvolum m ³
Areal av underetasje kvm.	Areal av 3. etasje kvm.
Areal av 1. etasje 200 kvm.	Areal av 4. etasje kvm.
Areal av 2. etasje 66 kvm.	Areal av 5. etasje kvm.

Arealet beregnet etter utvendige mål.

1. ET. BENYTTES TIL LAGER OG VERKSTED:

2. ET. BENYTTES TIL VERKST. FOR BLYGLASS OG RAMMER, EV. OGSÅ
SPISEROM; GARDEROBE 7 TOALET.

VANNMÅLERE: For alle nybygg og ved bebygde eiendommer som blir tilknyttet kommunal vann- eller kloakkledning, skal det installeres vannmåler.

For allerede tilknyttede eiendommer kan den avgiftspliktige kreve vannmåler installert.

SANDVIKA den 8 / 11 19 88

Eierens underskrift

IVAR BERGLUND

Med trykte bokstaver

Adresse: LEIF LARSENS VEI 15 Poststed: 1300 SANDVIKA

Ved anmeldelse av nybygg og tilbygg må byggherren i samarbeide med rørleggermesteren påføre det bebygde areal. Samtlige mål er utvendige mål. Tilknytningsavgiften for vann og/eller kloakk blir beregnet etter bygningens/tilbyggets areal. Opplysninger om FORSKRIFTER FOR VANN- OG KLOAKKAVGIFTER OG AVGIFTSSATSER fåes ved henvendelse til kontoret.

ADVARSEL!

Graving i offentlig veiområde må ikke påbegynnes før gravetillatelse er gitt av Veivesenet. Bærum El.verk og Televerket, Oslo distrikt, Teledirektoratet og Vann- og kloakkvesenet må varsles for påvisning av kabler, vann- og avløpsledninger før gravingen påbegynnes. Søkeren er ansvarlig for skade på kabler, vann- og avløpsledninger, og må bekoste eventuelle reparasjoner av disse. Skade på tredjemann er veivesenet uvedkommende.

UTFYLLES I 2 EKS. med skrivemaskin/blokkskrift.

Undertegnede autoriserte rørleggermester anmelder følgende rørleggerarbeider som omfatter:

- Nyanlegg. Forandringer. Utvidelser.
 Situasjonsskart. Kjellerplan. Etasjeplaner. Oppleggsskjema.

Vannledningen belastes med 2,0 l/sek. + ev. spiser./gard. 1,0 l/s

Vannledningen — lagt — ~~omlagt~~ — med 32 mm, av PE 50

uttatt fra: eksisterende vanninnlegg 1 1/2" kobberledn.

Spillvannsledningen belastes med 10 l/sek. + ev. spiser./gard. 4,8 l/s.

Spillvannsledningen — lagt — ~~omlagt~~ — med 110 mm, av PP

ført til: eksisterende kloakkuttrekk

Overvannsledningen belastes med l/sek.

Overvannsledningen — lagt — omlagt — med mm, av

ført til:

Renseanlegg: septiktank

Til offentlig Privat Størrelse 2,5 m³

Vannmåler monteres i etg. i rom
på mm ledning.

Adr.: Postboks 11

Rud den 9 / 11 19 88

Poststed: 1351 RUD

norman swärd
AUT. RØRLEGGEBEDRIFT

Steinar Swärd

Autorisert rørleggermester

Utfylles av Bærum Vann- og kloakkvesen. Ab. nr. Eksp. nr.

Under forutsetning av at bygningsvesenet har approbert byggemelding (jfr. bygningsloven § 93) tillates det anmeldte arbeide utført på følgende betingelser:

1. Arbeidet må utføres i samsvar med det til enhver tid gjeldende vann- og avløpsreglement m/ forskrifter.

2. Slangekraner: Slangekranene skal ha røravbryter.

3. Vannmåler: Måler monteres på eksisterende vanninnlegg. Vann til nybygget taes ut etter denne måler.

BÆRUM KOMMUNE

8 NOV. 1988

Sandvika, den Vann- og kloakkvesenet

EKSPEDISJONSDOKUMENT

BÆRUM KOMMUNE
Bygningsvesenet

Jnr.	bil.nr.:	2	Dato:	23.11.87
Gnr. 1598-87	bnr.			
Arbeidssted: 83		72		
Byggearbeidets art:		Leif Larsens vei 15		
Byggherre:		Midlertidig lagerbygning		
Adresse:		Berglund Eiendom A/S v/Ivar Berglund		
Anmelder:		Leif Larsens vei 15, 1300 Sandvika		
Adresse:		Arkitektkontoret a38		
		Sarbuvollvn. 38, 1322 Høvik		

Oversendes vann- og kloakkvesenet med anmodning om å opplyse om vann- og kloakkforholdene.

Situasjonsplan vedlegges.

Saken bes sendt videre til energiverket til uttalelse og tilbakesendt bygningsvesenet.

For bygningssjefen

e.f.

Vannverket anfører:

Intet arbeid på sanitæranlegget må påbegynnes før reglementert anmeldelse fra autorisert rørlegger er godkjent av vann- og kloakkvesenet.

Tillatelse til legging av ledning over annen manns grunn må søkeren selv innhente.

Graving i offentlig veiområde må ikke påbegynnes før veisjefens tillatelse er gitt.

Rekvirenten skal før graving påbegynnes, varsle Televerket og Bærum energiverk for påvisning av kabler. Han er ansvarlig for skader på disse, og har på egen bekostning å utføre det for disses beskyttelse nødvendige arbeider.

Tilknytningsavgift for vann og kloakk betales etter de til enhver tid gjeldende avgiftssatser.

De antydde stikkledninger kan betraktes som én av flere mulige løsninger. Den utførende rørlegger må i samråd med byggherren anmelde den gunstigste fremføring av ledningene.

Ab.nr. 1699 SJ/LT

Vann- og kloakkvesenet har ingen bemærkning til byggesøknaden.

Blir det utført noe rørleggerarbeide, må dette anmeldes til vann- og kloakkvesenet.

Vann- og kloakkvesenet 25. november 1987.
for vannverksjefen

Arne Fjeldheim
avl. ing.

Sven Johannessen

Energiverket anfører:

Noen vilkår for strømleveranse

Energiverket forbeholder seg adgang til å anbringe ledninger, barduner og fester for stolper og for eventuelt gate- eller vei-lys på de eiendommer som har stikkledning.

Når energiverket finner det nødvendig av hensyn til strømleveringen til vedkommende eiendom eller distrikt, har det rett til å kreve avstått rom i bygning eller grunn for transformatorstasjon.

Intet arbeide på den elektriske installasjon må påbegynnes før reglementert anmeldelse fra autorisert installatør er godkjent av energiverket.

For øvrig viser en til gjeldende strømleveringsvilkår som fås ved henvendelse til energiverket.

Elektrisk romoppvarming

Hvis det foreligger planer om elektrisk romoppvarming i bygningen, må energiverket kontaktes for å få brakt på det rene om det i vedkommende distrikt er mulig å levere strøm til dette formål.



Anmeldelse av sanitæranlegg

Undertegnede eier av gnr. 83 bnr. 72 parsell nr.

Adresse LEIF LARSENS VEI 15, SANDVIKA

søker herved tillatelse til utførelse av følgende rørleggerarbeider:

OPPLEGG OG MONTERING AV KLOSETT OG SERVANT I KJELLERROM

I FORBINDELSE MED GARDEROBE FOR GLASSMESTERFORRETNING

Jeg forplikter meg til å overholde det til enhver tid gjeldende sanitærreglement samt forskrifter og andre bestemmelser som er eller blir gitt i medhold av reglementet.

For beregning av AVGIFTER oppgis:

Antall leiligheter i våningshuset	1	Bassengvolum m ³	
Areal av underetasje kvm.	Areal av 3. etasje kvm.
Areal av 1. etasje kvm.	Areal av 4. etasje kvm.
Areal av 2. etasje kvm.	Areal av 5. etasje kvm.

Arealet beregnet etter utvendige mål.

VANNMÅLERE: For alle nybygg og ved bebygde eiendommer som blir tilknyttet kommunal vann- eller kloakkledning, skal det installeres vannmåler.

For allerede tilknyttede eiendommer kan den avgiftspliktige kreve vannmåler installert.

SANDVIKA den 28 / 9 19 87

J. Berglund
Eierens underskrift

IVAR BERGLUND
Med trykte bokstaver

Adresse: LEIF LARSENS VEI 15 Poststed: 1300 SANDVIKA

Ved anmeldelse av nybygg og tilbygg må byggherren i samarbeide med rørleggermesteren påføre det bebygde areal. Samtlige mål er utvendige mål. Tilknytningsavgiften for vann og/eller kloakk blir beregnet etter bygningens/tilbyggets areal. Opplysninger om FORSKRIFTER FOR VANN- OG KLOAKKAVGIFTER OG AVGIFTSSATSER fåes ved henvendelse til etatens kontor.

ADVARSEL!

Graving i offentlig veiområde må ikke påbegynnes før gravetillatelse er gitt av Veivesenet. Bærum El.verk og Televerket, Oslo distrikt, Teledirektoratet og Vann- og kloakkvesenet må varsles for påvisning av kabler, vann- og avløpsledninger før gravingen påbegynnes. Søkeren er ansvarlig for skade på kabler, vann- og avløpsledninger, og må bekoste eventuelle reparasjoner av disse. Skade på tredjemann er veivesenet uvedkommende.

Undertegnede autoriserte rørleggermester anmelder følgende rørleggerarbeider som omfatter:

- Nyanlegg. Forandringer. Utvidelser.
 Situasjonsskart. Kjellerplan. Etasjeplaner. Oppleggsskjema.

Vannledningen belastes med 1/sek.

Vannledningen — lagt — omlagt — med mm, av
uttatt fra:

Spillvannsledningen belastes med 1/sek.

Spillvannsledningen — lagt — omlagt — med mm, av
ført til:

Overvannsledningen belastes med 1/sek.

Overvannsledningen — lagt — omlagt — med mm, av
ført til:

Renseanlegg:

- Til offentlig Privat Størrelse m³
 Vannmåler monteres i etg. i rom
på mm ledning.

Adr.: POSTBOKS 11

Poststed: 1351 RUD

norman swärd
AUT. RØRLEGGEBEDRIFT

RUD den 28 / 9 19 87

Norman Swärd
Autorisert rørleggermester

Utfylles av Bærum Vann- og kloakkvesen. Ab. nr. Eksp. nr.

Under forutsetning av at bygningsvesenet har approbert byggemelding (jfr. bygningsloven § 93) tillates det anmeldte arbeide utført på følgende betingelser:

1. Arbeidet må utføres i samsvar med det til enhver tid gjeldende vann- og avløpsreglement m/ forskrifter.

BÆRUM KOMMUNE

Sandvika, den 30 SEPT 1987

Vann- og kloakkvesenet

ERKLÆRING

Undertegnede som er eier av gnr. 83 br.nr. 72 parsell nr.

Adresse Brynsveien, Sandvika.

matr.nr. 15 erklærer herved likeover Bærum kommune at jeg vedtar kommunens vannforsynings- og kloakkreglement som gjeldende for eiendommen og forplikter likeledes meg og senere eiere til å overholde de til enhver tid gjeldende bestemmelser for vann- og kloakkarbeiders utførelse.

Er noen del av anlegget utført ved dispensasjon fra gjeldende bestemmelser vedtas vilkårene for dispensasjonen og Bærum ingeniørvesen har rett til når som helst å kreve det utført på forskriftsmessig måte hvis det oppstår sanitære ulemper eller kommunen finner det nødvendig.

Denne erklæring blir å tinglyse som vedkommende eiendommen og kan ikke avlyses uten Bærum ingeniørvesens samtykke.

Sandvika den 25-10 1969

x Borghild Belseth

Eiers egenhendige underskrift.

Borghild Belseth.

Med trykte bokstaver.

Ovenstående erklæring er innlevert til tinglysing.



Sandvika den 1/11-69 19....

Fridtjof Waalen

lem.



BÆRUM VANNVERK

Ringeriksvn. 18 — Sandvika

Sentralbord 54 08 70

Skjema M.

708-69

Eksp. nr.

Dette nr. bør oppgitt ved innbetalingen.

ED/AT

Avgiftsberegning

vedrørende anmeldelse for tilbygg på våningshus

gr.nr. 83 br.nr. 72 parsell nr. _____

Eier Borghild Belseth

Adresse Brynsveien 15

Anmeldt av aut. rørlegger Ideal Varme og Sanitær A/S

Følgende avgifter skal betales til *Kommunekassereren i Bærum:*

konto

Tilknytningsavgift 8 + 8 = 16 m² á 7,50 = kr. 120,00 2712010

Vann i byggetiden _____ m² á _____ = kr. _____ 2712040

Sum = kr. 120,00

Bærum vannverk, den 11. nov. 1969.

Sendes ~~h~~ Fru Borghild Belseth

Brynsveien 15

1300 Sandvika

Avgiften må være betalt innen 14 dager etter utstedelsesdato.

Beløpet kan innbetales på bankgiro 5130.05.05574 eller postgiro 345.60



BÆRUM VANNVERK

Ringeriksvn. 18 — Sandvika
Sentralbord 54 08 70

SØKNAD

Overflødig tekst strykes.

Utfylles i 2 eks.

TIL BÆRUM VANNVERK

Undertegnede eier av gnr. 83 bnr. 72 parsell nr.

Adresse Brynsveien 15.

søker herved tillatelse til for egen regning å la:

~~legge — omlegge — vanninnlegg fra kommunens vannverk,
legge — omlegge — uttrekkloakk til kommunens hovedkloakk,
utføre sanitæranlegg uten avløp til offentlig kloakk,
foreta utvidelser — endringer — av bestående anlegg,
for min ovennevnte eiendom.~~

Idet jeg forplikter meg og senere eiere til i enhver henseende å iaktta de bestemmelser der er, eller senere måtte bli gjort gjeldende for private sanitæranlegg.

Vannet skal være til husbruk, ~~teknisk bruk, husvask, bryggeri, etc.~~

~~Vanninnlegget ønskes lagt — omlagt — med ” (.....mm) diameter tatt fra ledning i:~~

~~Kloakkuttrekk ønskes lagt — omlagt — med ” (.....mm) diameter og ført til:~~

~~Overvannsledning ønskes lagt — omlagt — med ” (.....mm) diameter og ført til:~~

Om arbeidet opplyses: På eksisterende bunnled. innkappes gren og nytt sa opplegg føres frem til nytt bad i 2-etasje. Vannledning legges opp fra nytt T-rør på eksisterende ledning i kjeller. Arbeidet er tenkt utført som vist på vedlagte tegninger.

Meldinger og tegninger m. v. med alle nødvendige opplysninger innsendes av den utførende rørleggermester.

Sandvika den 24 / 10 19 69
Borghild Belseth Eierens underskrift Borghild Belseth. Med trykte bokstaver

Adresse Brynsveien 15
Sandvika

ADVARSEL!

Graving i offentlig veiområde må ikke påbegynnes før gravetillatelse er gitt av Bærum ingeniørvesen. Søkeren skal — før graving påbegynnes — varsle Oslo telefonanlegg og Bærum Elektrisitetsverk for påvisning av kabler. Han er ansvarlig for skade på kablene og har på egen bekostning å utføre det for deres beskyttelse nødvendige arbeide.

TIL BÆRUM VANNVERK

Undertegnede melder til utførelse følgende arbeide i omstående eiendom tilhørende

Borghild Belseth.

Vannledningsarbeide:

Antall leiligheter i våningshuset Stikkledningen skal belastes med Nts.

Areal av underetasje kvm. Areal av 3. etasje kvm.

Areal av 1. etasje kvm. Areal av 4. etasje kvm.

Areal av 2. etasje kvm. Areal av 5. etasje kvm.

Arealet beregnet etter utvendige mål.

Kloakkarbeide:

Kloakkuttrekket skal belastes med As. spillvann og 1/sek. overvann. (Beregning av overvannet vedlegges anmeldelsen).

Renseanlegg:-tank, størrelse

Arbeidet ønskes igangsatt **fre** dag, den **24/10** 19 **69**

Oslo, den **24/10** 19 **69**



VARME- OG SANITÆR A/S
Aut. rørleggermester Bjørn Stenersen

Bjørn Stenersen
Autorisert rørleggermester

Adr: **Peder Claussöns gt. 2**
Oslo 1.

Utfylles av vannverket.

Ab.nr.

Eksp.nr.

Arbeidet tillates utført etter de ved Bærum's vann- og sanitærvesen gjeldende bestemmelser.

Den ansvarlige arbeideren pålegges plikt til å påse at de ved utførelsen av arbeidet påbudte besiktigelser blir rekvirert i rett tid.

Sandvika, den **29/10** 19 **69**
Bærum Vannverk

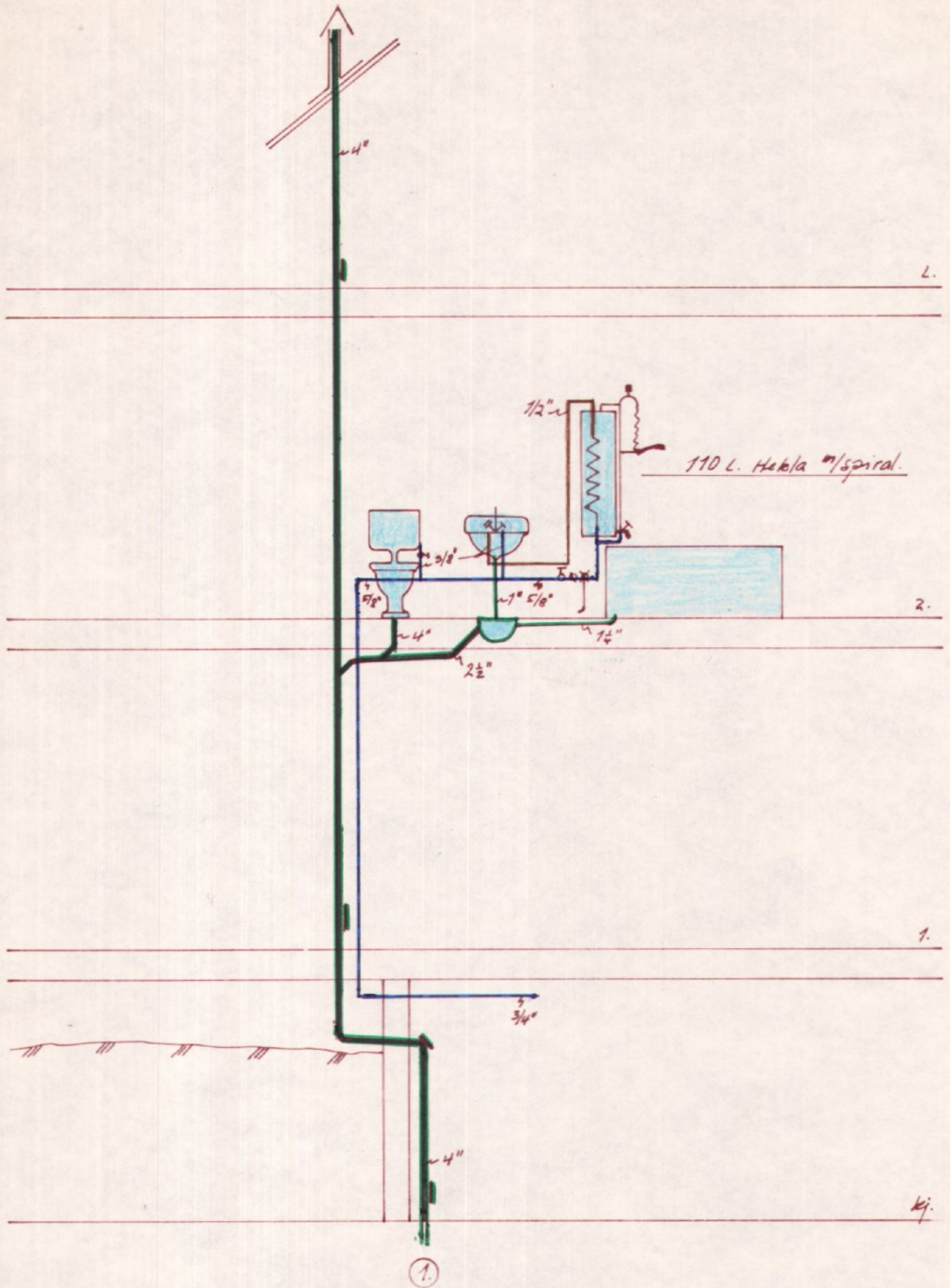

①

ideaq

VARME- OG SANITÆR
 Peder Claussonsgate 2 - Tlf. 20 48 01
 OSLO

Borghild Belseth.
Brynsveien 15.
G.nr. 83. Bnr. 72.

Mål. 1:50.

Tilbygg.
Oppteggskjema.

22/10-09.
H. Mørsg.

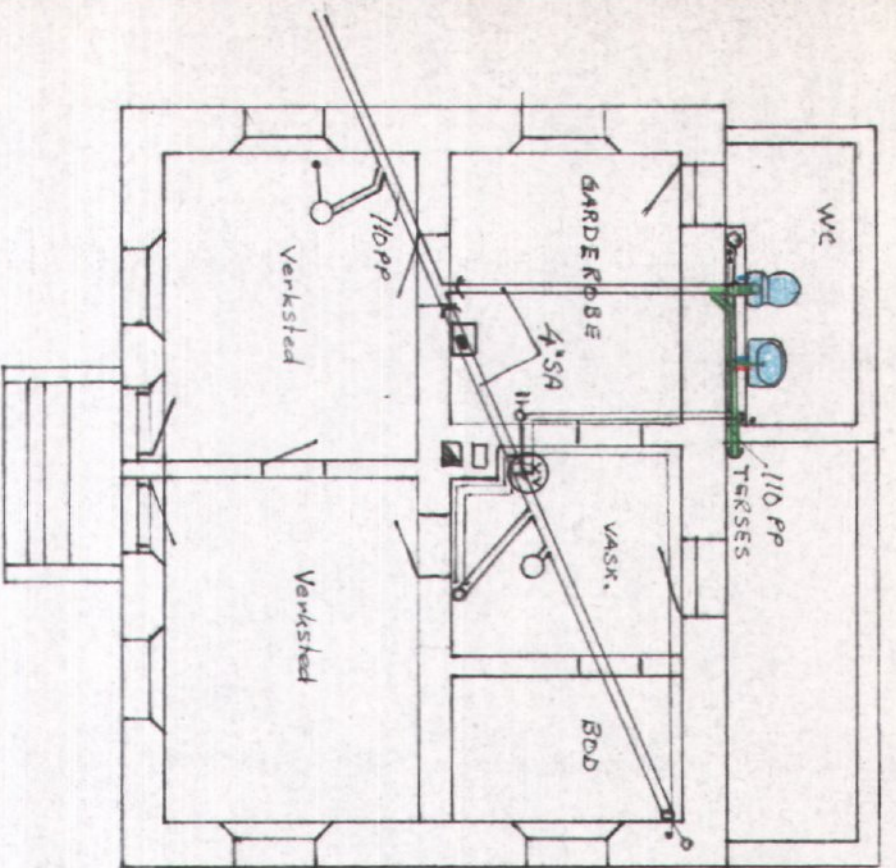

KJELLER

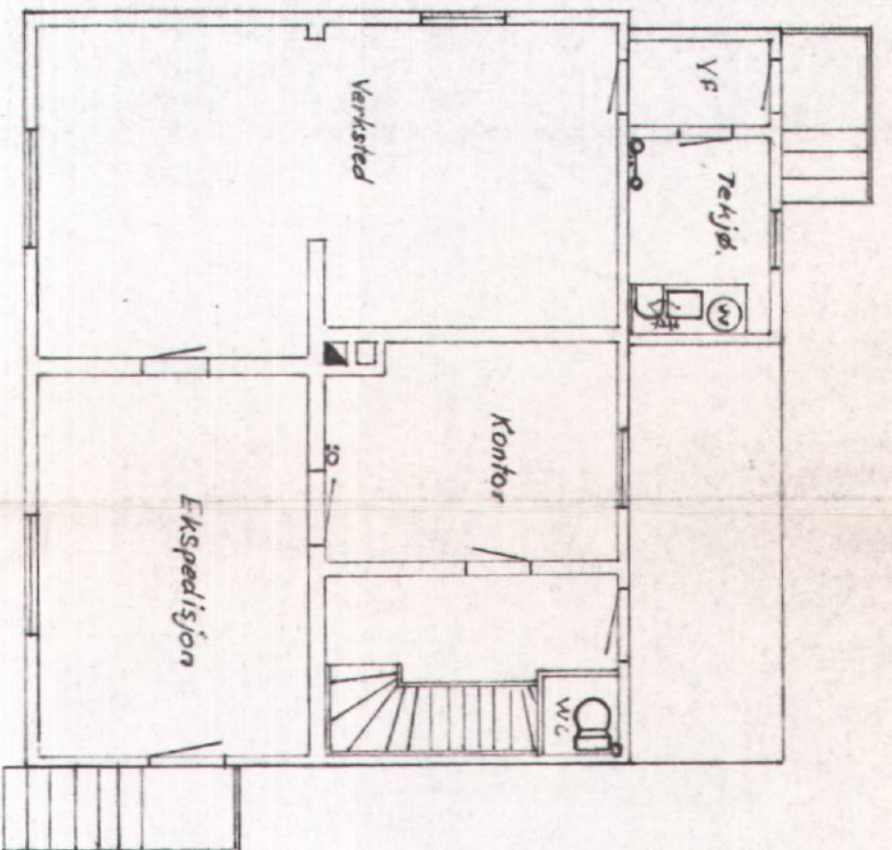

1. ETASJE

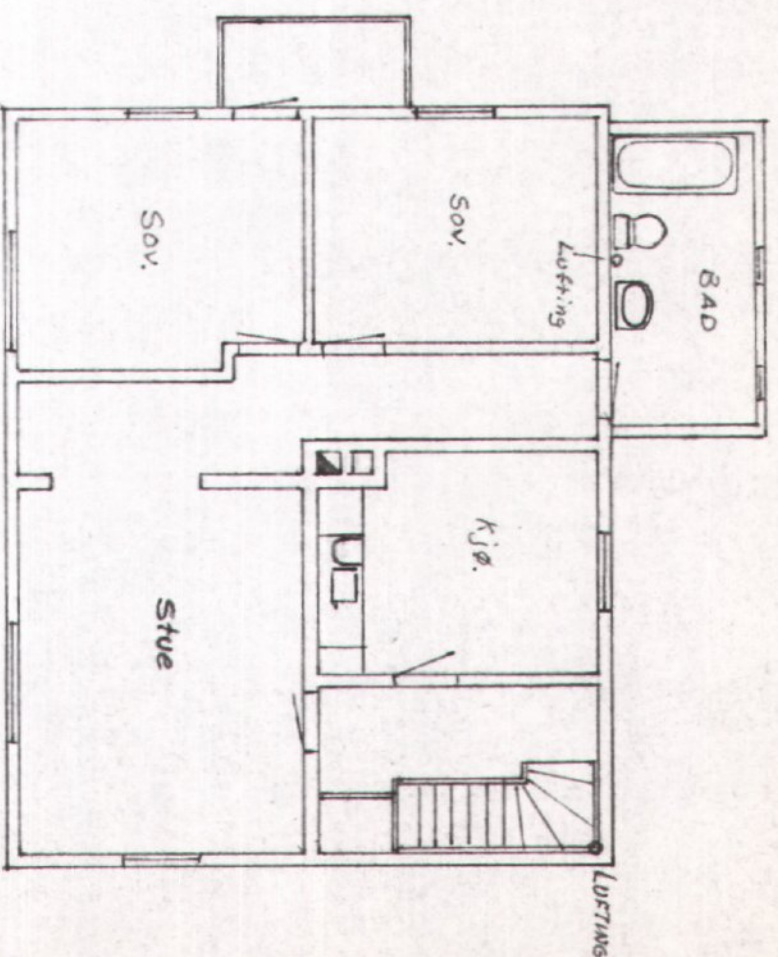

2. ETASJE - LEILIGHET

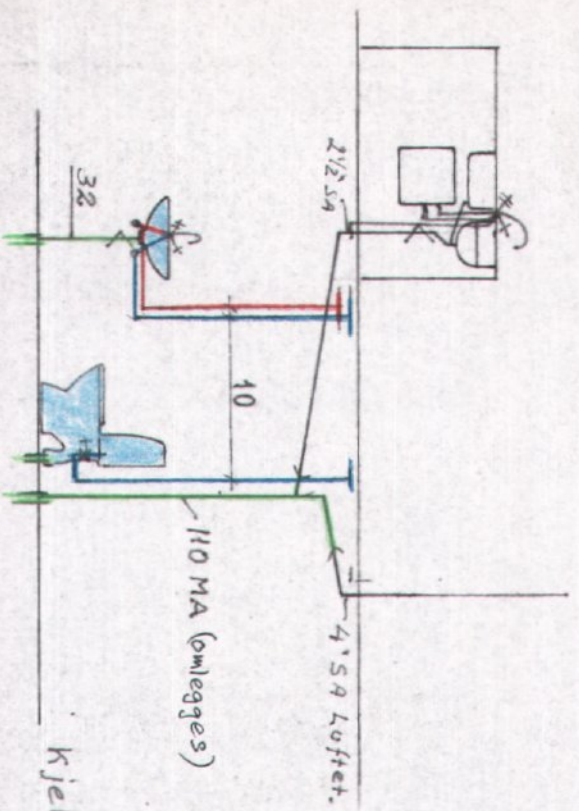

1. et. eksist. anlegg

Kjeller: Nytt klosettrom.

BÆRUM KOMMUNE

30 SEPT. 1987

Vann- og kloakkvesenet

IVAR BERGLUND	GLASSMESTERFORR.
LEIF LARSENS VEI 15	6.NR 83
SANITÆRANLEGG -	72
WC - GARDEROBE I KJELLER	DATE 28-09-87

Norman Svärd
AUT. RØRLEGGERBEDRIFT

1:100
1:50

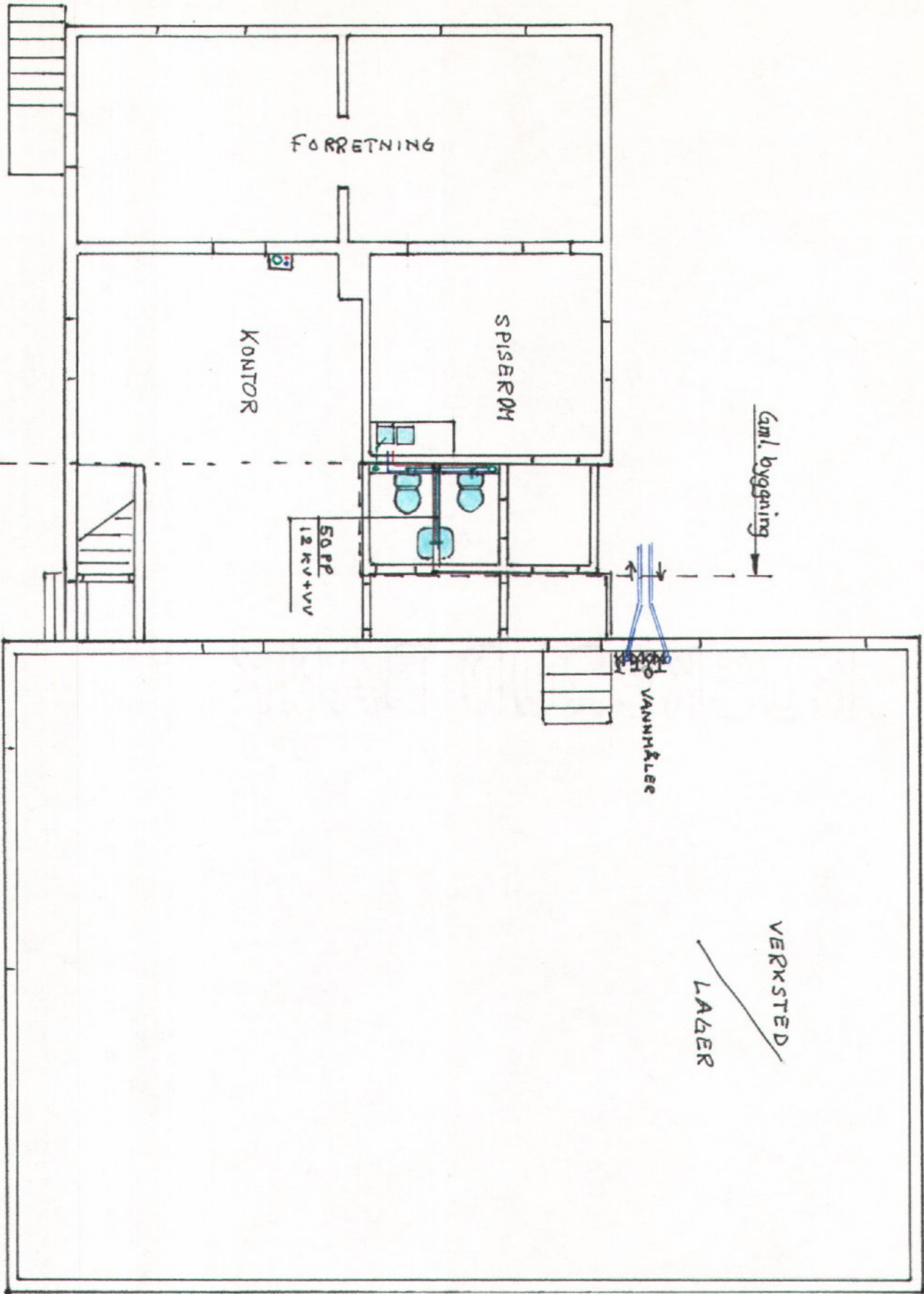

1/4-1990
 I VAR BERGLUND GLASSMESTERFORR. LEIF LARSENS VEI 15
norman swärd
 SANITERANLEGG
 1. ETASJE
 83
 72
 INNREDNING AV SPISEROM OG KLOSETTRØM
 BARUM KOMMUNE
 Vann- og kloakkvesenet
 25 APR. 1990
 Korrigeret tegning

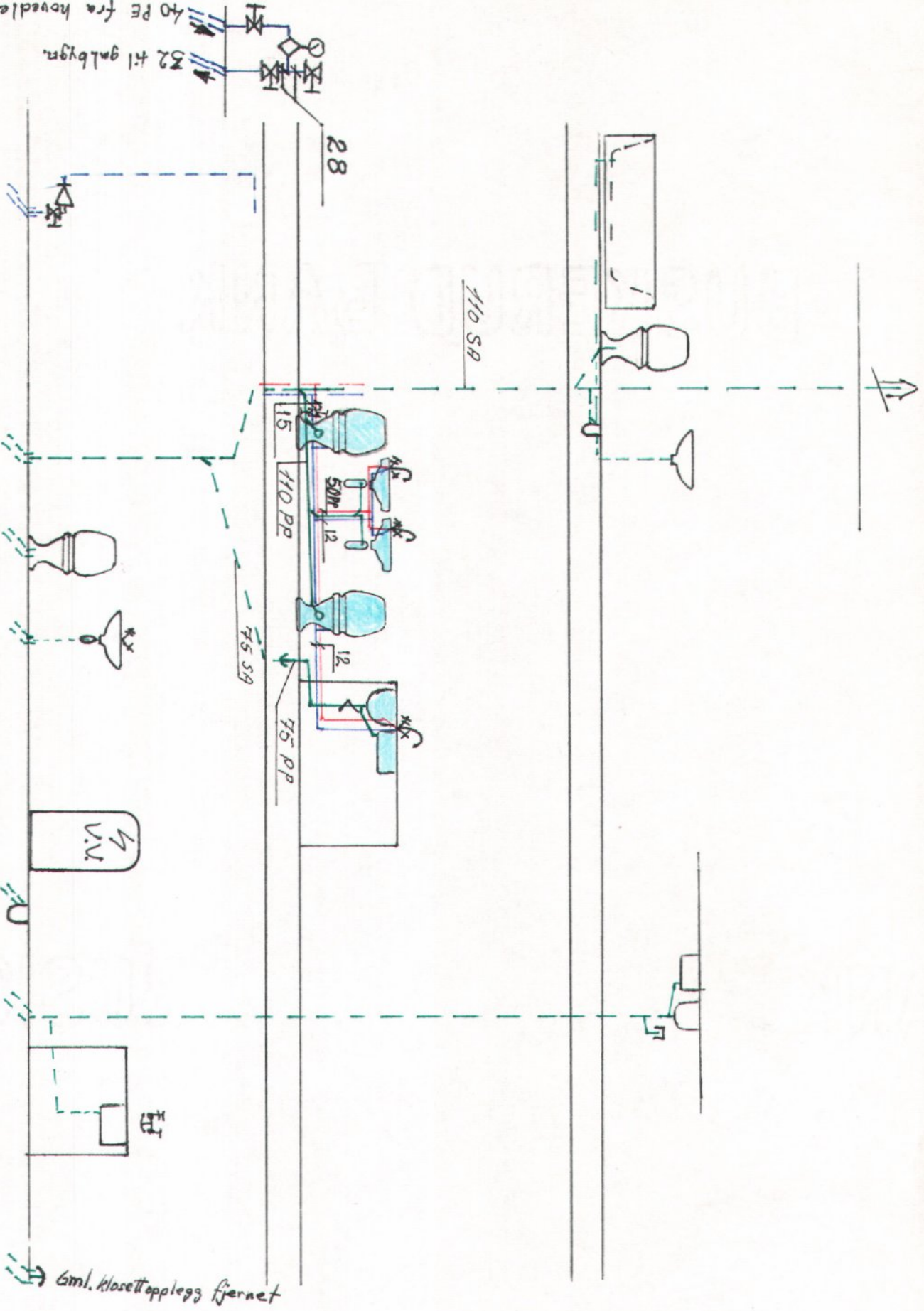

Nytt spiserom og klosetthrom.

1/4-1990

I VAR BERGLUND GLASSMESTERFORR. LEIF LARSENS VEI 15

norman swärd
AUT. RØRLEGGERBEDRIFT

SANITÆRANLEGG

dir. 83

Bar. 72

BÆRUM KOMMUNE
Vann- og kloakkvesenet

25 APR. 1990

Korrigert tegning

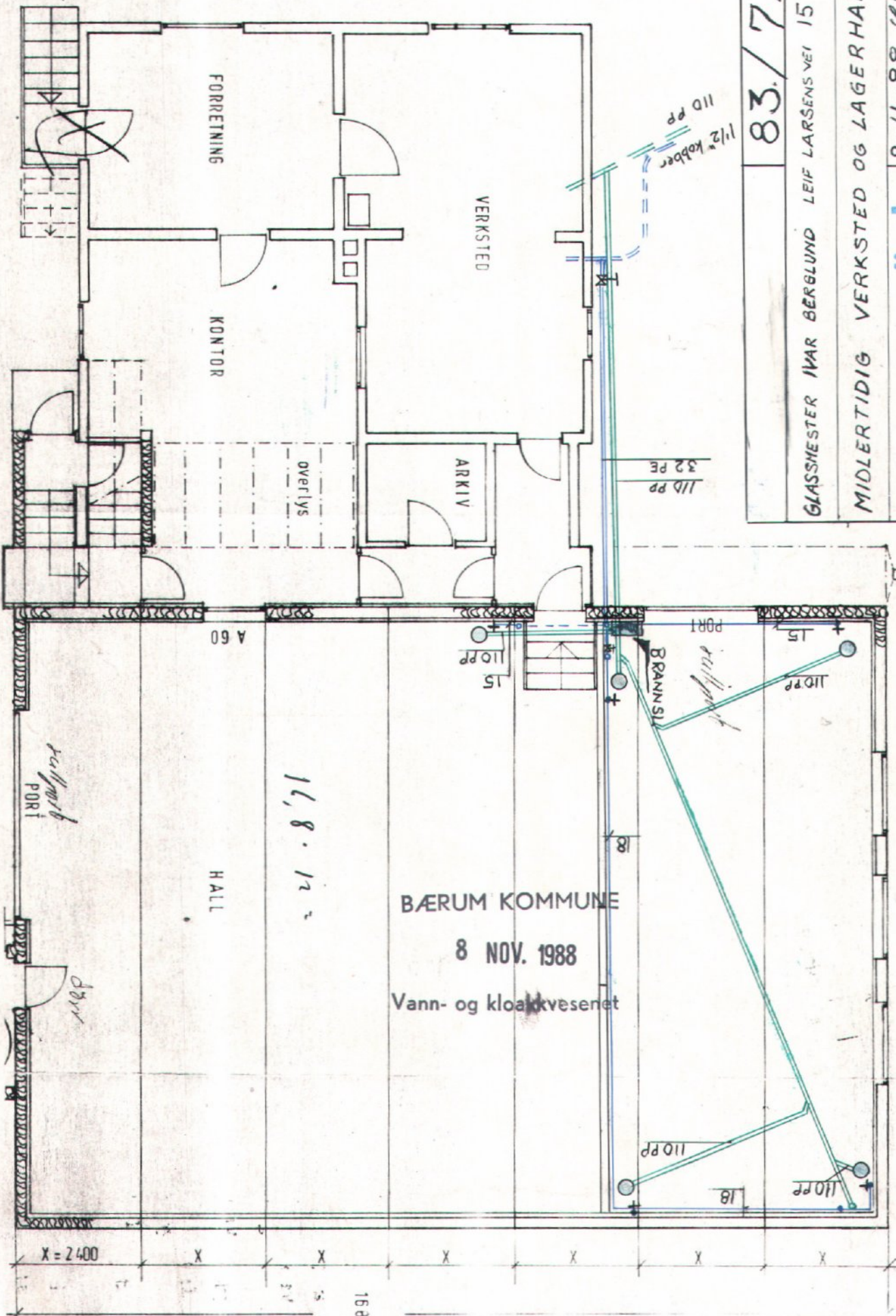

83./72

GLASSMESTER IVAR BERGLUND LEIF LARSENS Vei 15

MIDLERTIDIG VERKSTED OG LAGERHALL

9-11-88 *S. Spæren*

1:100

norman swärd
AUT. RØRLEGGEBEDRIFT

BÆRUM KOMMUNE
8 NOV. 1988
Vann- og kloakkvesenet

17,8 · 12

A 60

overlys

ARKIV

KONTOR

FORRETNING

VERKSTED

BRANNSL

110 PP

110 PP

110 PP

110 PP
32 PE

1/2" kobber
110 PP

X = 2400

168