

TEGNINGSLISTE

Versjon:

02

PROSJEKTNUMMER

PROSJEKT

Dato:

20.06.2024

10241764

Åmot småskule

Side 1 av 1

ANMERKNINGER:

Utsendes	Tegingsnr.	Rev.	Tegningstittel	Dato	Rev. dato	Skala	Status
20 Planer							
Føringsveier							
No	02-E-41-20-01	B-	Føringsveier Loft, del 1	07.06.2024		1:50	Anbudstegning
No	02-E-41-20-02	B-	Føringsveier Loft, del 2	07.06.2024		1:50	Anbudstegning
Jording							
No	G-E-41-20-01	B-	Jording I Grunn, del 1	07.06.2024		1:50	Anbudstegning
Sterkstrøm							
Yes	01-E-40-20-01	B-01	Sterkstrøm Plan 1, del 1	07.06.2024	20.06.2024	1:50	Anbudstegning
Yes	01-E-40-20-02	B-01	Sterkstrøm Plan 1, del 2	07.06.2024	20.06.2024	1:50	Anbudstegning
No	02-E-40-20-01	B-	Sterkstrøm Loft, del 1	07.06.2024		1:50	Anbudstegning
No	02-E-40-20-02	B-	Sterkstrøm Loft, del 2	07.06.2024		1:50	Anbudstegning
Svakstrøm							
No	01-E-50-20-01	B-	Svakstrøm Plan 1, del 1	07.06.2024		1:50	Anbudstegning
No	01-E-50-20-02	B-	Svakstrøm Plan 1, del 2	07.06.2024		1:50	Anbudstegning
No	02-E-50-20-01	B-	Svakstrøm Loft, del 1	07.06.2024		1:50	Anbudstegning
No	02-E-50-20-02	B-	Svakstrøm Loft, del 2	07.06.2024		1:50	Anbudstegning
60 Skjema							
433.101							
No	=433.101.1	B-	Underfordelingstavle =433.101	07.06.2024			Anbudstegning
No	=433.101.2	B-	Underfordelingstavle =433.101	07.06.2024			Anbudstegning
No	=433.101.3	B-	Underfordelingstavle =433.101	07.06.2024			Anbudstegning
433.102							
No	=433.102.1	B-	Underfordelingstavle =433.102	07.06.2024			Anbudstegning

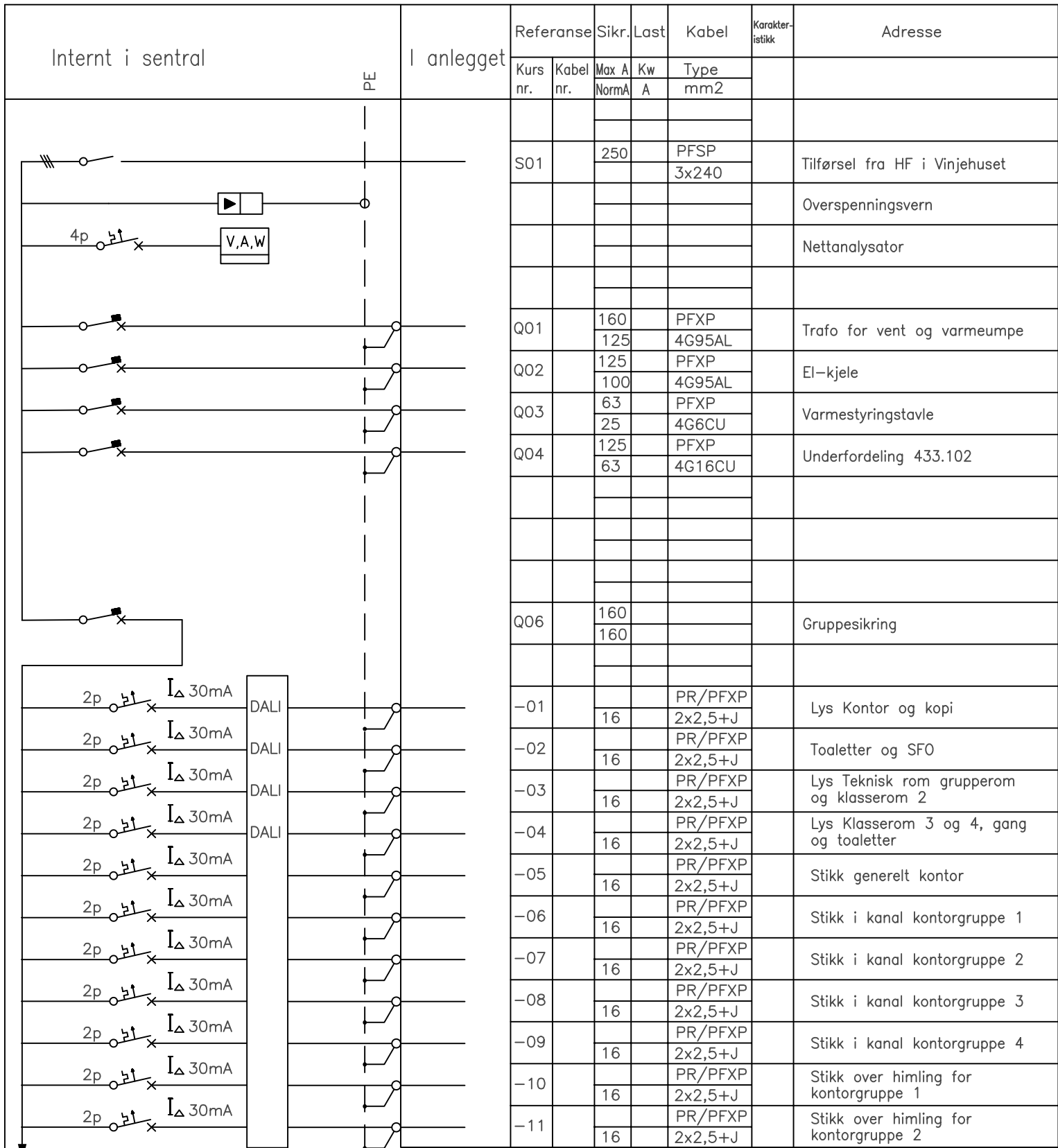

Til side

Anbudstegning		gemi	07.06.2024	Saksbehandler	G.Midtbøen
Vinje kommune Åmot Småskule Fordeling 433.101		ENLINJESKJEMA 433.101	Sign.	Dato	07.06.24
			Tegn.	NOGEMI	07.06.24
			Kontr.		
			Godkj.		
			10241764		Rev.
			ARK 1 AV 3		
		=433.101.1			

Internt i sentral	PE	I anlegget	Referanse		Sikr.	Last	Kabel	Karakteristikk	Adresse
			Kurs nr.	Kabel nr.	Max A NormA	Kw A	Type mm2		
2p I _Δ 30mA							PR/PFXP		Stikk over himling for kontorgruppe 3
2p I _Δ 30mA			-12		16		2x2,5+J		Stikk i korridor 1.25
2p I _Δ 30mA			-13		16		2x2,5+J		Generelle stikk SFO 1.27
2p I _Δ 30mA			-14		16		2x2,5+J		Generelle stikk klasserom 1.26
2p I _Δ 30mA			-15		16		2x2,5+J		Stikk grupperom 1.16 og 1.17
2p I _Δ 30mA			-16		16		2x2,5+J		Stikk grupperom 1.18 og 1.19
2p I _Δ 30mA			-17		16		2x2,5+J		Reserve
2p I _Δ 30mA			-18		16		2x2,5+J		Stikk i klasserim 1.20
2p I _Δ 30mA			-19		16		2x2,5+J		Stikk i klasserim 1.21
2p I _Δ 30mA			-20		16		2x2,5+J		Stikk for UPS til dørautomatikk
2p I _Δ 30mA			-21		16		2x2,5+J		Brannsentral
2p I _Δ 30mA			-22		10		2x2,5+J		Adgangskontroll
2p I _Δ 30mA			-23		10		2x2,5+J		Stikk til IKT skap
2p I _Δ 30mA			-24		16		2x2,5+J		Varmtvannstank
2p I _Δ 30mA			-25		16		2x2,5+J		Lys på loft
2p I _Δ 30mA			-26		16		2x2,5+J		Stikk kjøkken over benk
2p I _Δ 30mA			-27		16		2x2,5+J		Stikk kjøkken oppvaskmaskin
2p I _Δ 30mA			-28		16		2x2,5+J		Stikk kjøkken platetopp
2p I _Δ 30mA			-29		25		2x6+J		Stikk kjøkken komfyr
2p I _Δ 30mA			-30		16		2x2,5+J		Stikk kjøkken kjøleskap, micro
2p I _Δ 30mA			-31		16		2x2,5+J		Stikk for ladeskap rom 1.20
2p I _Δ 30mA			-32		16		2x2,5+J		Stikk for ladeskap rom 1.21
2p I _Δ 30mA			-33		16		2x2,5+J		Stikk for ladeskap rom 1.26
2p I _Δ 30mA			-34		16		2x2,5+J		Utelys
2p I _Δ 30mA			-35		16		2x2,5+J		



Til side

Anbudstegning		gemi		07.06.2024	
Vinje kommune Åmot Småskule Fordeling 433.101		ENLINJESKJEMA 433.101		Sign.	Dato
				Saksbehandler	G.Midtbøen
				Erstatter tegn	Rev.
				10241764	
				ARK 2 AV 3	
		=433.101.2			

Internt i sentral	PE	I anlegget	Referanse		Sikr.	Last	Kabel	Karakteristikk	Adresse		
			Kurs nr.	Kabel nr.	Max A Norm A	Kw A	Type mm2				
			-36			10			Styrestrøm DALI utstyr		
			-37				PR/PFXP	2x2,5+J	Stikk for kopimaskin rom 1.13		
			-38				PR/PFXP	2x2,5+J	Stikk ute		
			-39				PR/PFXP	2x2,5+J	Kjølemaskin i teknisk rom		
			-40				PR/PFXP	2x2,5+J	Stikk for tørkeskap		
			-41				PR/PFXP	2x2,5+J	Stikk for tørkeskap		
			-42				PR/PFXP	2x2,5+J	Stikk for tørkeskap		
			-43				PR/PFXP	2x2,5+J	Stikk for tørkeskap		
			-44				PR/PFXP	2x2,5+J	Reserve		
			-45				PR/PFXP	2x2,5+J	Reserve		
			-46				PR/PFXP	2x2,5+J	Reserve		
			-47				PR/PFXP	2x2,5+J	Reserve		
			-48				PR/PFXP	2x2,5+J	Reserve		
			-49				PR/PFXP	2x2,5+J	Reserve		
			-50				PR/PFXP	2x2,5+J	Reserve		
									PR/PFXP		

Til side

Anbudstegning		gemi		07.06.2024	
Vinje kommune Åmot Småskule Fordeling 433.101		ENLINJESKJEMA 433.101		Saksbehandler G.Midtbøen	
		Tegn. gemi		07.06.24	
		Kontr.		10241764	
		Godkj.		ARK 3 AV 3	
		=433.101.3			

Internt i sentral	I anlegget	Referanse	Sikr.	Last	Kabel	Karakteristikk	Adresse	
		Kurs nr.	Kabel nr.	Max A NormA	Kw A	Type mm2		
		S01		63	PFXP 3x16CU		Tilførsel fra fordeling 433.101	
							Overspenningsvern	
			-01		16	PR/PFXP 2x2,5+J		Lys grupperom, vaskerom og spes.ped
			-02		16	PR/PFXP 2x2,5+J		Lys klasserom 1.07
			-03		16	PR/PFXP 2x2,5+J		Lys korridor, pauserom og møterom
			-04		16	PR/PFXP 2x2,5+J		Stikk generelt rom 1.08, 1.09, 1.10 og 1.11
			-05		16	PR/PFXP 2x2,5+J		Stikk generelt klasserom 1.07
			-06		16	PR/PFXP 2x2,5+J		Stikk generelt 1.05 og 1.06
			-07		16	PR/PFXP 2x2,5+J		Stikk generelt korridor 1.01
			-08		16	PR/PFXP 2x2,5+J		Stikk for vaskemaskin i rom1.09
			-09		16	PR/PFXP 2x2,5+J		Stikk for moppevaskemaskin i rom1.09
			-10		16	PR/PFXP 2x2,5+J		Stikk for kjøleskap i rom1.09
			-11		16	PR/PFXP 2x2,5+J		Stikk generelt i rom1.09
			-12		10			Styrestrøm DALI utstyr
			-13		16	PR/PFXP 2x2,5+J		Stikk for ladeskap i rom 1.07
			-14		16	PR/PFXP 2x2,5+J		Stikk for heis i rom 1.10
			-15		16	PR/PFXP 2x2,5+J		Stikk for tørkeskap
			-16		16	PR/PFXP 2x2,5+J		Stikk for Minikjøkken 1.06
			-17					Reserve
			-18					Reserve
			-19					Reserve
		-20					Reserve	
		-21					Reserve	

Anbudstegning		gemi	07.06.2024	Saksbehandler		G.Midtbøen		
Vinje kommune Åmot Småskule Fordeling 433.102		ENLINJESKJEMA 433.102		Tegn.	gemi	07.06.24	Erstatter tegn	
		Kontr.		10241764		Rev.		
		Godkj.		ARK 1 AV 1				
		=433.102.1						

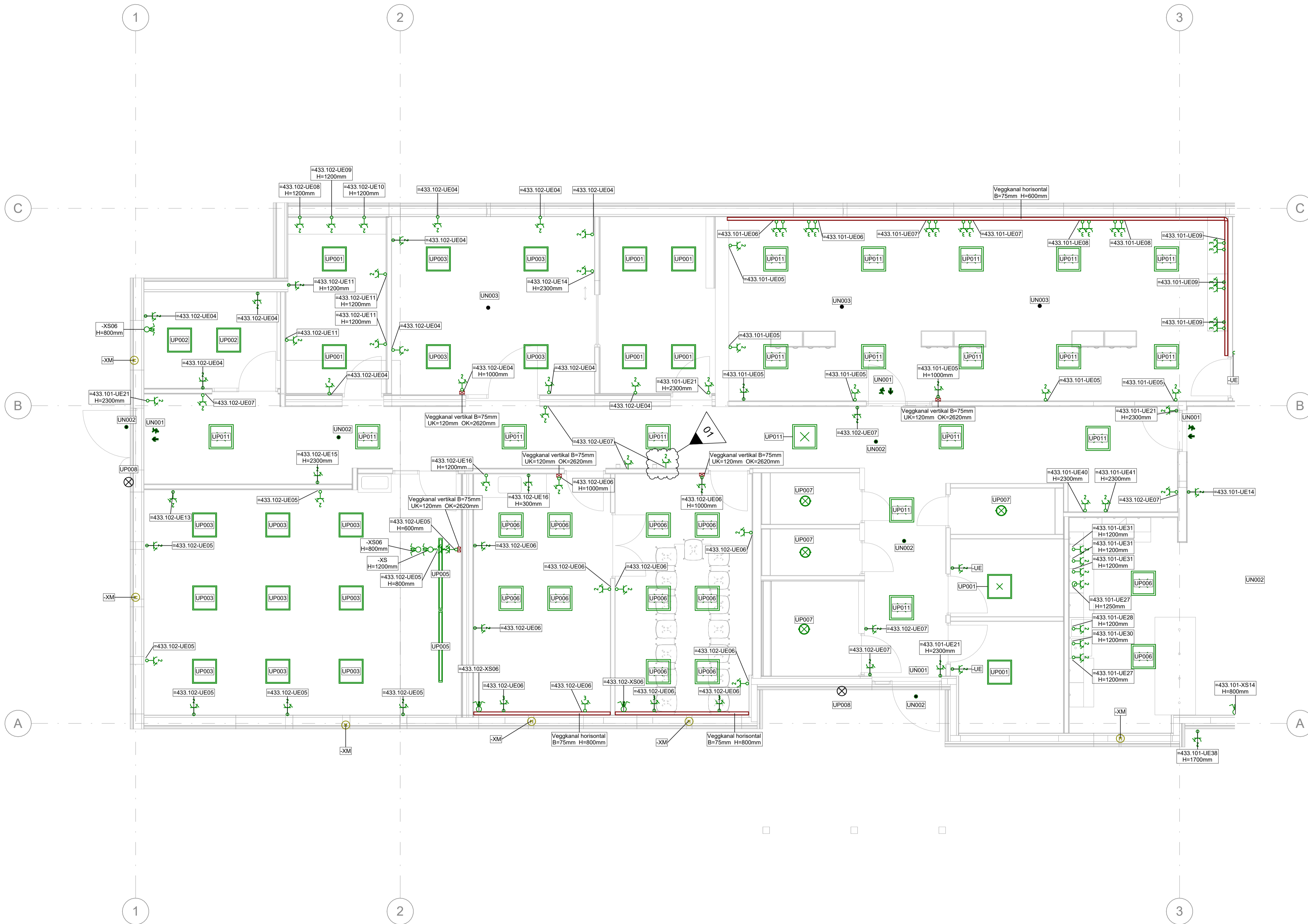

Symbol	Produktkode	Beskrivelse
		EL-skap hovedfordeling
		EL-skap underfordeling
		Stikkontakt 3-veis innfelt vegg horisontal
		Stikkontakt 3-veis innfelt vegg vertikal
		Stikkontakt 2-veis innfelt vegg vertikal
		Stikkontakt 2-veis innfelt vegg horisontal
	C77-R600x600-WH-5000-DALI-830-LI-4xSM	
	C95-r600x600-led-4800-dali-827-865-cct-li-mp HCL	
	C80-R1800-WH-G2-5400-DALI-830-MP	
		Stikkontakt 2-veis utenpåliggende tak
		Stikkontakt 2-veis innfelt vegg med timer
		Stikkontakt 1-veis 25A komfyrt eller platetopp
	C95-R600x600 LED 4800 DALI 830 LI OP	
	C95-R600x600 LED 4800 DALI 830 LI OP	
	i60-1500 LED 6000 DALI 840 OP	
	D35-R230-LED-1000-DALI-830-LI-OP_Unhosted	
	o62-w3-led-410-H-830-op-bl	
		Bytter 1-pole utenpåliggende
	E80 utgangsmerkeringslys	
	Ledelys	
	Ledelys antipannikk	
	LUN-P350-1400-DALI-830-C2_Unhosted	
		Stikkontakt 2-veis utenpåliggende vegg vertikal

Tegningstittel:	Sterkstrøm	Tegningsstatus:	Anbudstegning
Dokumentnummer:	10241764 -RIE -01-E-40-20-01 -B -01		

01	Lagt til stikk	NOGEMI	NOANBD	20.06.2024
Rev	Endring	Utf	Kontr	Dato
Oppdragsgiver		Utlevt av	Kontr. av	
Vinje kommune		NOGEMI	NOANBD	
Tittel		Dato	Ansvarlig	
Åmot småskule		07.06.2024	NO1E4S	
Format		Målestokk		
A1 (594x841mm)		1:50		
Sterkstrøm		Sweco oppdragsnr.		
Plan 1, del 1		10241764		
		Sweco oppdragsleder		
		Bjørnar Lyngmo		
SWECO		Tegningsstatus		
		Anbudstegning		
Fagdisiplin	Tegningsnummer (bygg-et-fag-syst-type-leper)	Status	Rev.	
RIE	01-E-40-20-01	B	01	

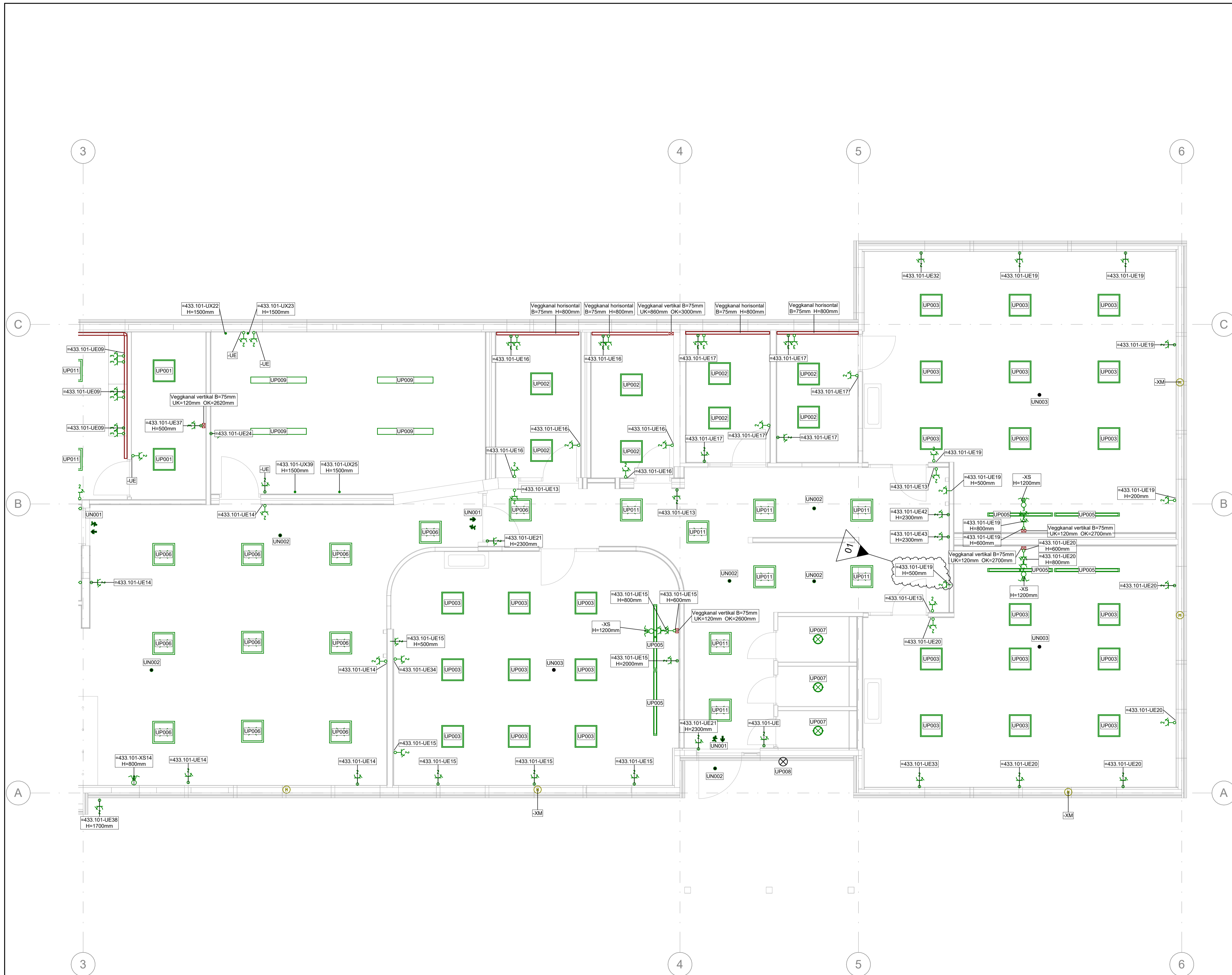

Symbol	Produktkode	Beskrivelse
		EL-skap hovedfordeling
		EL-skap underfordeling
		Stikkontakt 3-veis innfelt vegg horisontal
		Stikkontakt 3-veis innfelt vegg vertikal
		Stikkontakt 2-veis innfelt vegg horisontal
		Stikkontakt 2-veis innfelt vegg vertikal
		Stikkontakt 2-veis utenpåliggende tak
		Stikkontakt 2-veis innfelt vegg med timer
		Stikkontakt 1-veis 25A komfyr eller platetopp
	UP011	C77-R600x600-WH-5000-DALI-830-LI-4xSM
	UP003	C95-R600x600-led-4800-dali-865-cct-li-mp HCL
	UP005	C80-R1800-WH-G2-5400-DALI-830-MP
		Stikkontakt 2-veis utenpåliggende vegg
	UP002	C95-R600x600 LED 4800 DALI 830 LI OP
	UP001	C95-R600x600 LED 4800 DALI 830 LI OP
	UP009	i60-1500 LED 6000 DALI 840 OP
	UP007	D35-R230-LED-1000-DALI-LI-OP_Unhosted
	UP008	o62-w3-led-410-hf-830-op-bl
		Bryter 1-polet utenpåliggende
	UN001	E80 utgangsmerkeringslys
	UN002	Ledelys
	UN003	Ledelys antipannikk
	UP010	LUN-P350-1400-DALI-830-C2_Unhosted
		Markisebryter
		Stikkontakt 2-veis utenpåliggende vegg vertikal

Tegningstittel: Sterkstrøm	Tegningsstatus: Anbudstegning
Dokumentnummer: 10241764 -RIE -01-E-40-20-02 -B -01	

01 Lagt til stikk	NOGEMI	NOANBD	20.06.2024
Rev	Uf	Kontr	Dato
Oppdragsgiver Vinje kommune		Uf	NOGEMI
Uf		Kontr	NOANBD
Dato		07.06.2024	
Ansvarlig		NO1E4S	
Målestokk		1:50	
Format		A1 (594x841mm)	
Sterkstrøm		Sweco oppdragsnr.	
Plan 1, del 2		10241764	
Sweco oppdragsleder		Bjørnar Lyngmo	
Tegningsstatus		Anbudstegning	
Fagdisiplin	Tegningsnummer (bygg-et-fag-syst-type-lepenr)	Status	Rev.
RIE	01-E-40-20-02	B	01

Symbol	Beskrivelse
	IKT-uttak 2-veis innfelt vegg
	Kortleser kablet
	Kortleser trådløs
	Åpneknapp innfelt
	Altbuebryter
	Brannalarm - Optisk røykdetektor
	Brannalarm - Manuell brannmelder
	Brannalarm - Alarmklokke
	Skoleringeanlegg
	Brannalarm - IO-enhet 1+1
	Brannalarm - Brannalarmsentral
	Brannalarm - Nøkkeltast for brannvesen
	Brannalarm - Brannmannspanel
	Datakabinett BxDxH=800x800x2070
	BUS - Tilstedeværelsessensor 4m radius
	Brannalarm - Optisk røykdetektor med optisk varsling

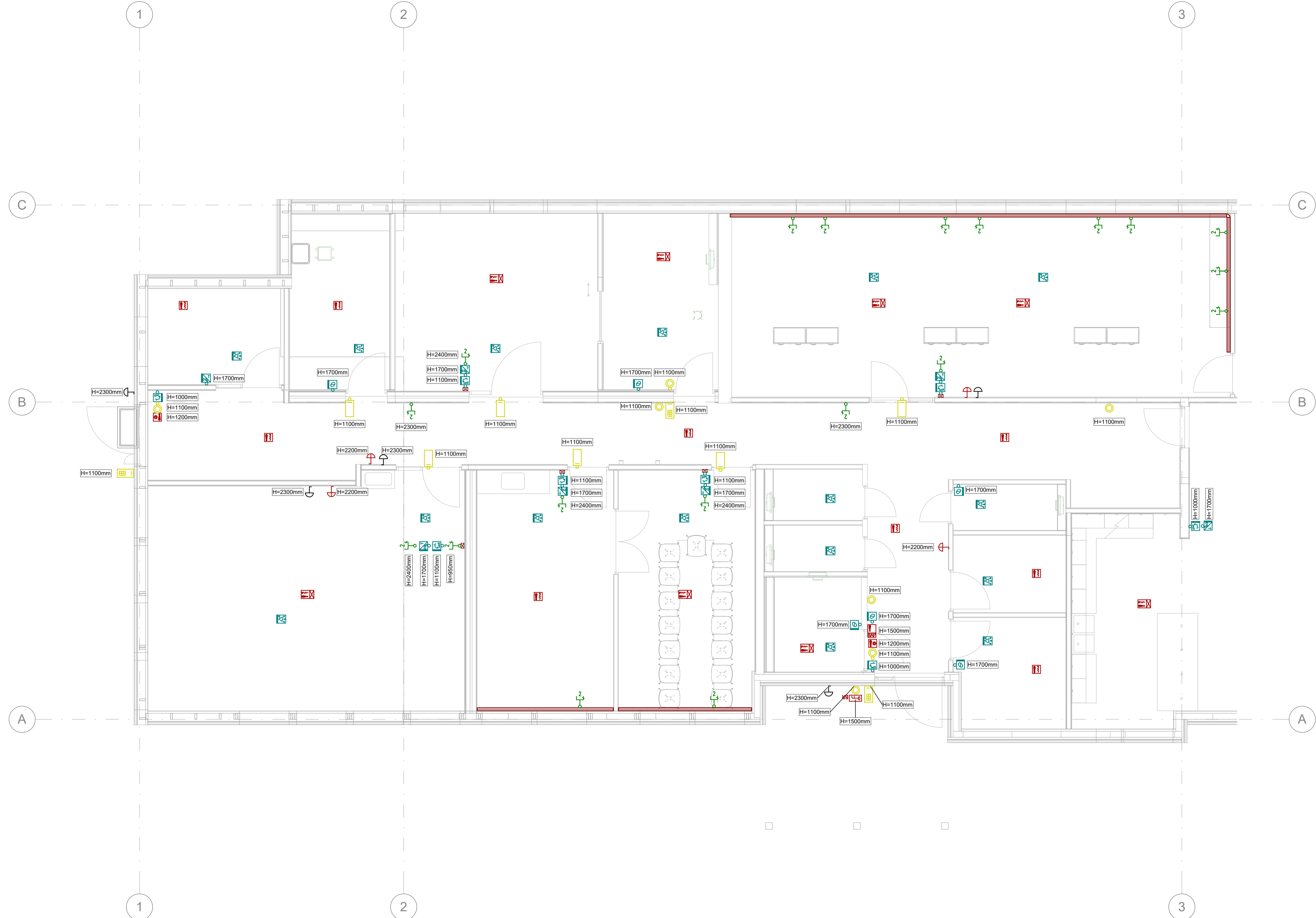

Tegningstittel: Svakstrøm	Tegningsstatus: Anbudstegning
Dokumentnummer:	10241764 -RIE -01-E-50-20-01 -B

Rev	Endring	Urf	Kontr.	Dato	
Oppdragsgiver	Vinje kommune	Utformet av	NOGEMI	Kontrollert av	NOANBD
Dato	07.06.2024	Ansvarlig	NO1E4S		
Titel	Åmot småskule	Målestokk	1:50		
Format	A1 (594x841mm)	Sweco oppdragsnr.	10241764		
Sweco oppdragsleder	Bjørnar Lyngmo				
Tegningsstatus				Anbudstegning	
Fagdisiplin	RIE	Tegningsnummer (bygg-et-fag-syst-type-lepernr)	01-E-50-20-01	Status	B
SWECO					

Symbol	Beskrivelse
	IKT-uttak 2-veis innfelt vegg
	Kortleser kabelt
	Kortleser trådløs
	Åpneknapp innfelt
	Altbryter
	Brannalarm - Optisk røykdetektor
	Brannalarm - Manuell brannmelder
	Brannalarm - Alarmklokke
	Skoleringeanlegg
	Brannalarm - IO-enhet 1+1
	Brannalarm - Brannalarmentral
	Brannalarm - Nøkkelboks for brannvesen
	Brannalarm - Brannmannspanel
	Datakabinett BxDxH=800x800x2070
	BUS - Tilstedeværelsessensor 4m radius
	Brannalarm - Optisk røykdetektor med optisk varsling

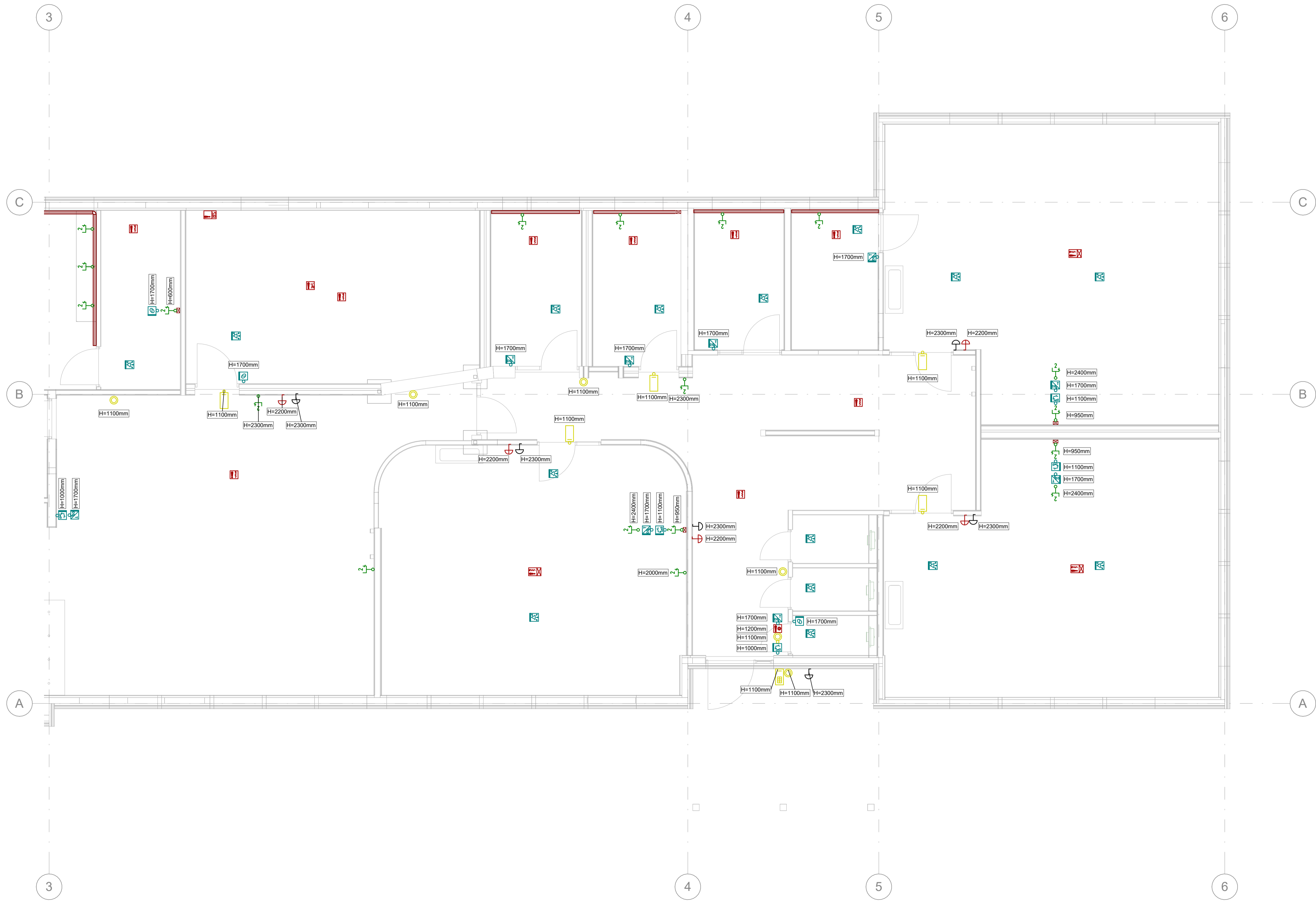

Tegningstittel: Svakstrøm	Tegningsstatus: Anbudstegning
Dokumentnummer: 10241764 -RIE -01-E-50-20-02 -B	

Rev	Endring	Urf	Kontr.	Dato
Oppdragsgiver Vinje kommune		Urf av NOGEMI	Kontr. av NOANBD	Dato 07.06.2024
Tittel Åmot småskule		Målestokk 1:50		
Svakstrøm Plan 1, del 2		Format A1 (594x841mm)	Sweco oppdragsnr. 10241764	
		Sweco oppdragsleder Bjørnar Lyngmo		
Fagdisiplin RIE		Tegningsnummer (bygg-et-fag-syst-type-leper) 01-E-50-20-02		Tegningsstatus Anbudstegning
		Status B	Rev.	

SWECO		Tegningsstatus Anbudstegning	
Fagdisiplin RIE	Tegningsnummer (bygg-et-fag-syst-type-leper) 01-E-50-20-02	Status B	Rev.

Symbol	Produktkode	Beskrivelse
[Symbol]		EL-skap hovedfordeling
[Symbol]		EL-skap underfordeling
[Symbol]		Stikkontakt 3-veis innfelt vegg horisontal
[Symbol]		Stikkontakt 3-veis innfelt vegg vertikal
[Symbol]		Stikkontakt 2-veis innfelt vegg vertikal
[Symbol]		Stikkontakt 2-veis innfelt vegg horisontal
[Symbol]	UP011	C77-R600x600-WH-5000-DALI-830-LI-4xSM
[Symbol]	UP003	C95-R600x600-led-4800-dali-827-865-cct-li-mp HCL
[Symbol]	UP005	C80-R1800-WH-G2-5400-DALI-830-MP
[Symbol]		Stikkontakt 2-veis utenpåliggende tak
[Symbol]		Stikkontakt 2-veis innfelt vegg med timer
[Symbol]		Stikkontakt 1-veis 25A komfyr eller platetopp
[Symbol]	UP002	C95-R600x600 LED 4800 DALI 830 LI OP
[Symbol]	UP001	C95-R600x600 LED 4800 DALI 830 LI OP
[Symbol]	UP009	i60-1500 LED 6000 DALI 840 OP
[Symbol]	UP007	D35-R230-LED-1000-DALI-830-LI-OP_Unhosted
[Symbol]	UP008	o62-w3-led-410-hf-830-op-bl
[Symbol]		Bryter 1-polet utenpåliggende
[Symbol]	UN001	E80 utgangsmerkeringslys
[Symbol]	UN002	Ledelys
[Symbol]	UN003	Ledelys antipanikk
[Symbol]	UP010	LUN-P350-1400-DALI-830-C2_Unhosted
[Symbol]		Markisebryter
[Symbol]		Stikkontakt 2-veis utenpåliggende vegg vertikal

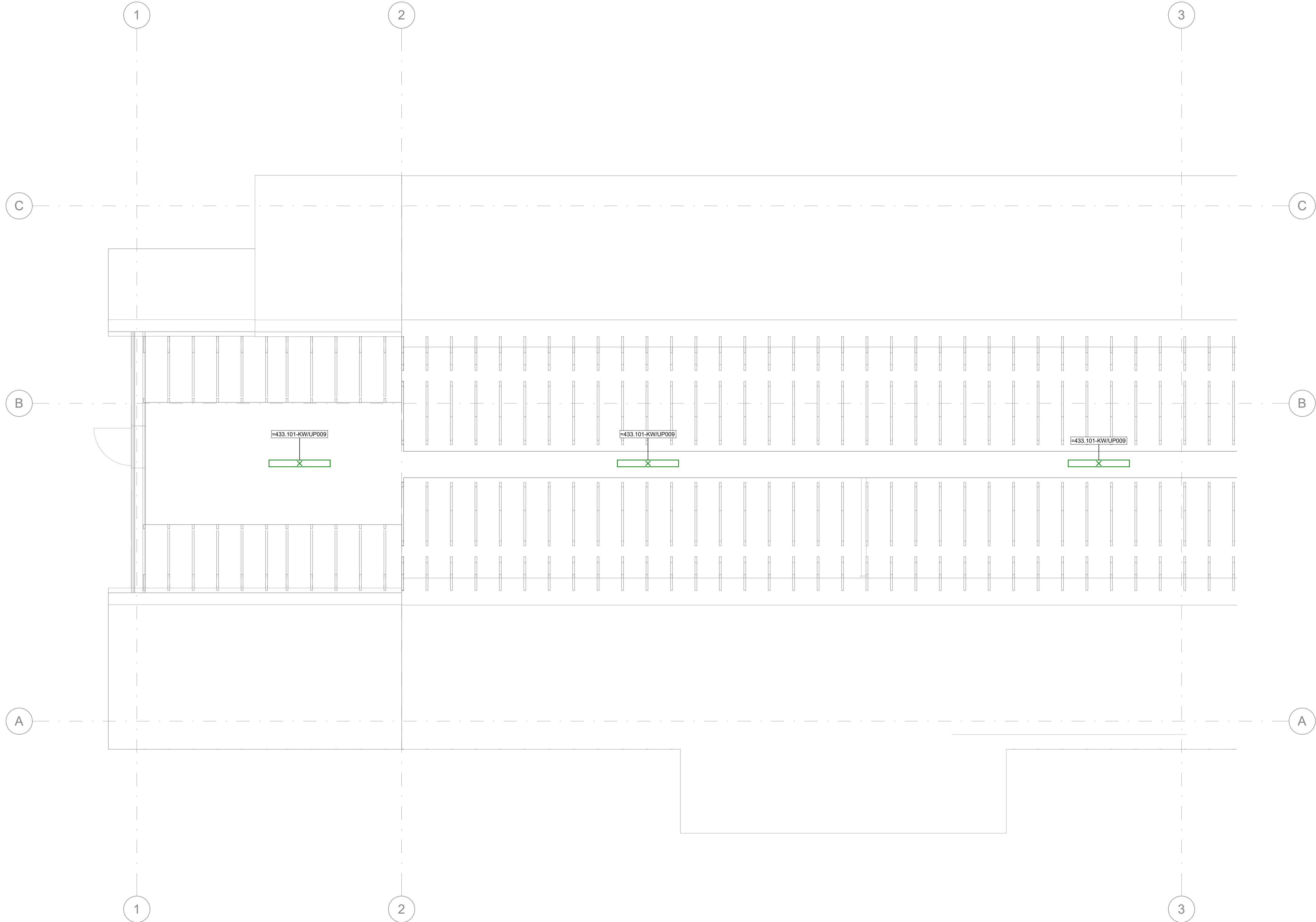

Tegningstittel: Sterkstrøm	Tegningsstatus: Anbudstegning
Dokumentnummer: 10241764 -RIE -02-E-40-20-01 -B	

Rev	Endring	Urf	Kontr.	Dato
Oppdragsgiver Vinje kommune		Urf av NOGEMI	Kontr. av NOANBD	
Tittel Åmot småskule		Dato 07.06.2024	Ansvarlig NO1E4S	
Sterkstrøm Loft, del 1		Målestokk 1:50	Format A1 (594x841mm)	
Fagdisiplin RIE		Sweco oppdragsnr. 10241764	Sweco oppdragsleder Bjørnar Lyngmo	
Tegningsnummer (bygg-et-fag-syst-type-leper) 02-E-40-20-01		Tegningsstatus Anbudstegning	Status B	Rev.

Symbol	Produktkode	Beskrivelse
		EL-skap hovedfordeling
		EL-skap underfordeling
		Stikkontakt 3-veis innfelt vegg horisontal
		Stikkontakt 3-veis innfelt vegg vertikal
		Stikkontakt 2-veis innfelt vegg horisontal
		Stikkontakt 2-veis innfelt vegg vertikal
	UP011	C77-R600x600-WH-5000-DALI-830-LI-4xSM
	UP003	C95-r600x600-led-4800-dali-827-865-cct-li-mp HCL
	UP005	C60-R1800-WH-G2-5400-DALI-830-MP
		Stikkontakt 2-veis utenpåliggende tak
		Stikkontakt 2-veis innfelt vegg med timer
		Stikkontakt 1-veis 25A komfyr eller platetopp
	UP002	C95-R600x600 LED 4800 DALI 830 LI OP
	UP001	C95-R600x600 LED 4800 DALI 830 LI OP
	UP009	i60-1500 LED 6000 DALI 840 OP
	UP007	D35-R230-LED-1000-DALI-830-LI-OP_Unhosted
	UP008	o62-w3-led-410-hf-830-op-bl
		Bryter 1-polet utenpåliggende
	UN001	E80 utgangsmerkeringslys
	UN002	Ledelys
	UN003	Ledelys antipanikk
	UP010	LUN-P350-1400-DALI-830-C2_Unhosted
		Markisebryter
		Stikkontakt 2-veis utenpåliggende vegg vertikal

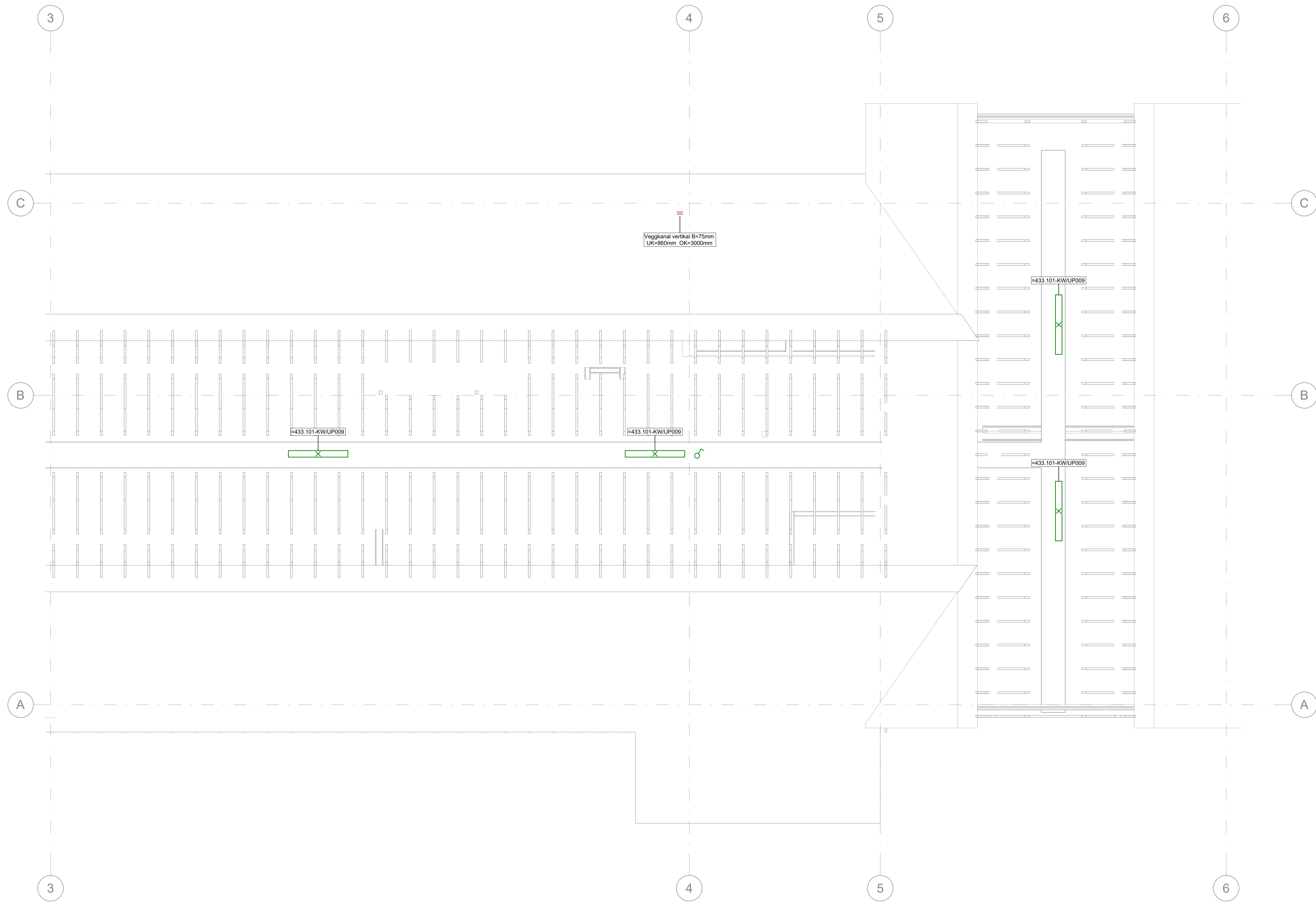

Tegningstittel: Sterkstrøm	Tegningsstatus: Anbudstegning
Dokumentnummer: 10241764 -RIE -02-E-40-20-02 -B	

Rev	Endring	Utf	Kontr	Dato
Oppdragsgiver Vinje kommune		Utført av NOGEMI	Kontr. av NOANBD	
Tittel Åmot småskule		Dato 07.06.2024	Ansvarlig NO1E4S	
Fagdisiplin RIE		Målestokk 1:50	Format A1 (594x841mm)	
Tegningsnummer (bygg-et-fag-syst-type-leper) 02-E-40-20-02		Sweco oppdragsnr. 10241764	Sweco oppdragsleder Bjørnar Lyngmo	
Tegningsstatus Anbudstegning		Status B	Rev.	



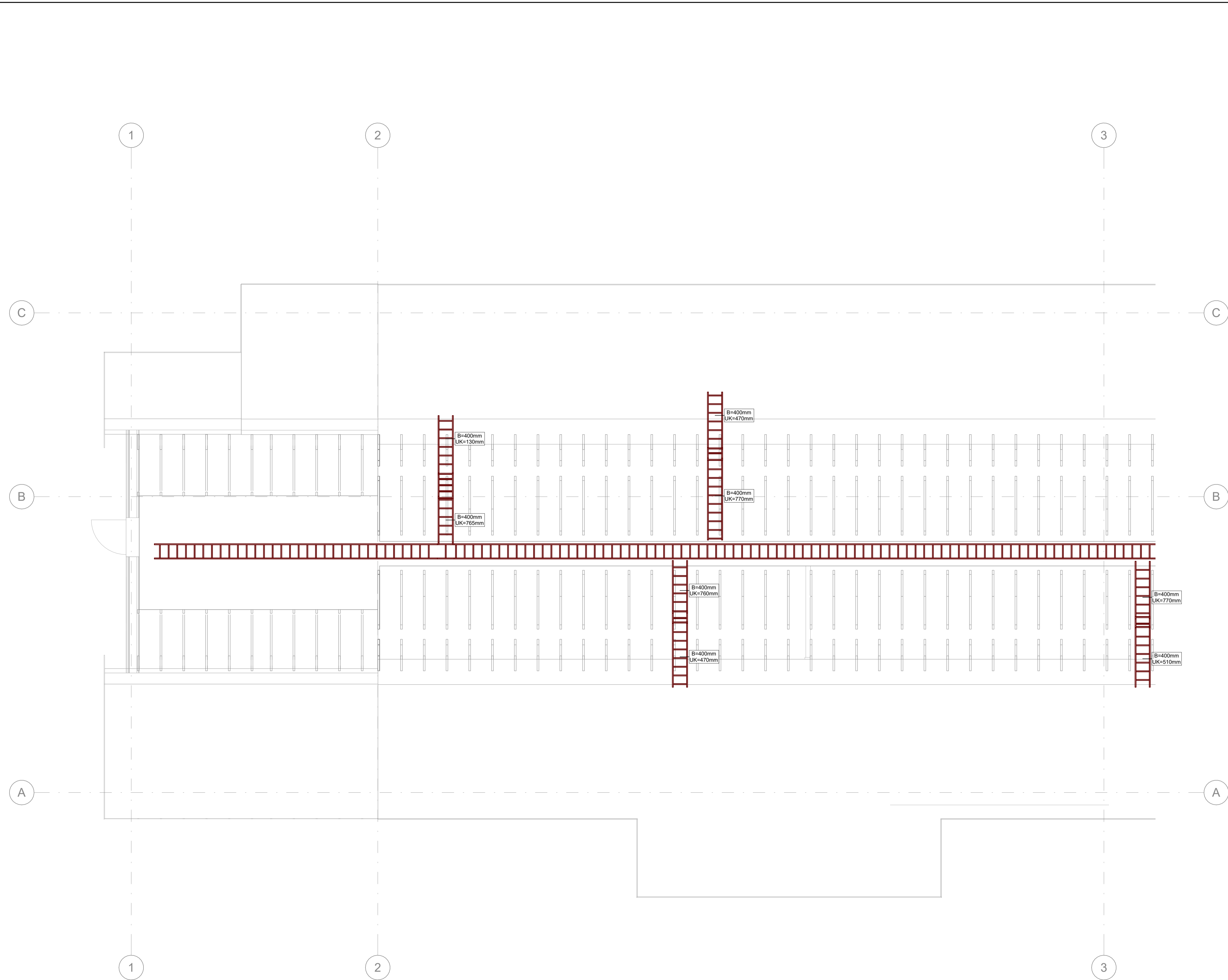

Tegningstittel: Føringsveier	Tegningsstatus: Anbudstegning
Dokumentnummer: 10241764 -RIE -02-E-41-20-01 -B	

Rev	Endring	Utf	Kontr	Dato
Oppdragsgiver Vinje kommune		Utført av NOGEMI	Kontr. av NOANBD	Dato 07.06.2024
Tittel Åmot småskule		Målestokk 1:50		
Føringsveier Loft, del 1		Format A1 (594x841mm)	Sweco oppdragsnr. 10241764	Sweco oppdragsleder Bjørnar Lyngmo
		Tegningsstatus Anbudstegning		
Fagdisiplin RIE	Tegningsnummer (bygg-et-fag-syst-type-leper) 02-E-41-20-01	Status B	Rev.	

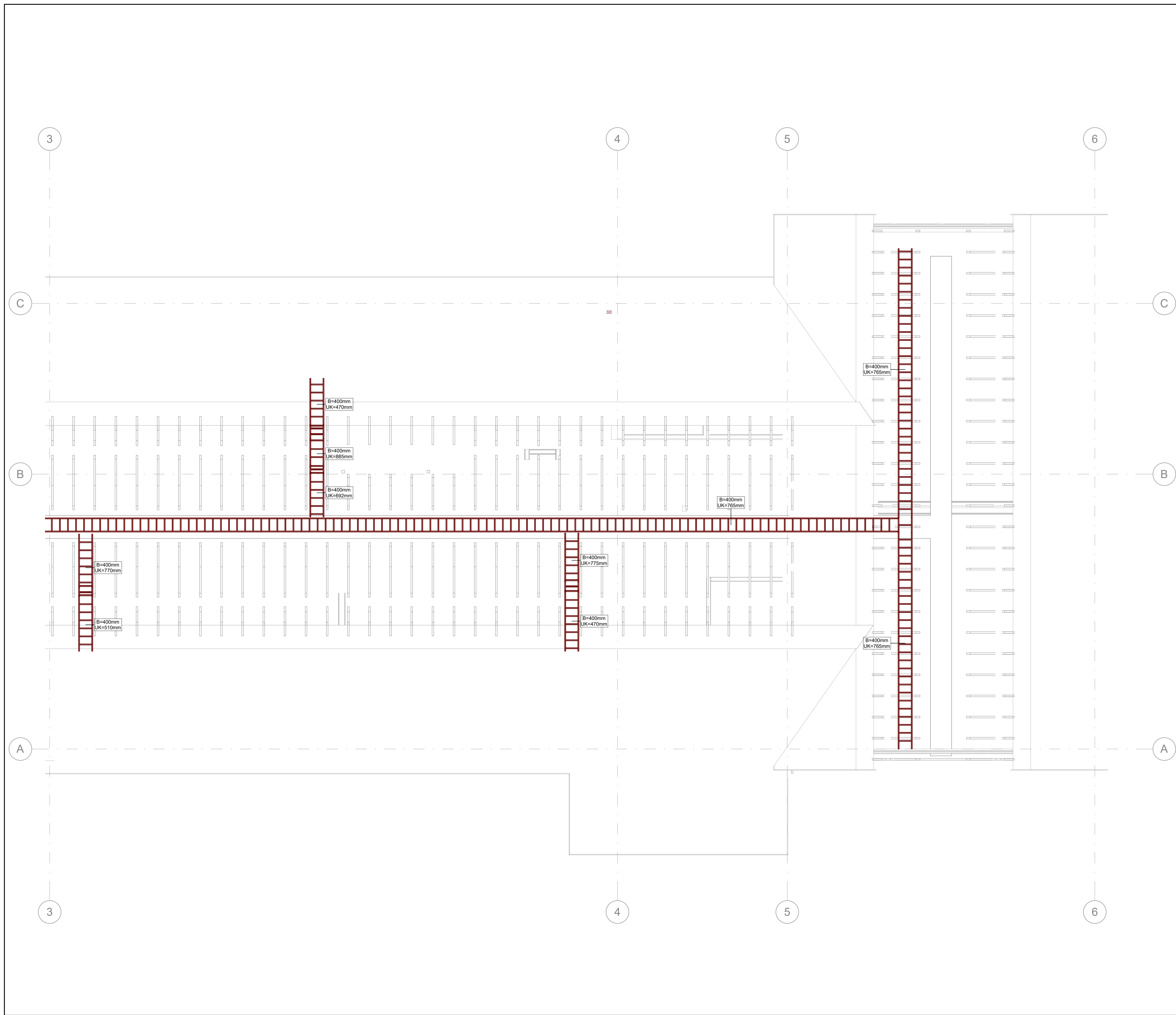

Tegningstittel: Føringsveier	Tegningsstatus: Anbudstegning
Dokumentnummer: 10241764 -RIE -02-E-41-20-02 -B	

Rev	Endring	Urf	Kontr.	Dato
Oppdragsgiver Vinje kommune		Utformet av NOGEMI	Kontrollert av NOANBD	
Tittel Åmot småskule		Dato 07.06.2024	Ansvarlig NO1E4S	Målestokk 1:50
Føringsveier Loft, del 2		Format A1 (594x841mm)	Sweco oppdragsnr. 10241764	Sweco oppdragsleder Bjørnar Lyngmo
Tegningsstatus Anbudstegning		SWECO		

Fagdisiplin RIE	Tegningsnummer (bygg-et-fag-syst-type-lepenr) 02-E-41-20-02	Status B	Rev.
--------------------	--	-------------	------

Symbol	Beskrivelse
	IKT-uttak 2-veis innfelt vegg
	Kortleser kablet
	Kortleser trådløs
	Åpneknapp innfelt
	Alubryter
	Brannalarm - Optisk røykdetektor
	Brannalarm - Manuell brannmelder
	Brannalarm - Alarmklokke
	Skoleringeanlegg
	Brannalarm - IO-enhet 1+1
	Brannalarm - Brannalarmentral
	Brannalarm - Nøkkelskilt for brannvesen
	Brannalarm - Brannmannspanel
	Datakabinett BxDxH=800x800x2070
	BUS - Tilstedeværelsessensor 4m radius
	Brannalarm - Optisk røykdetektor med optisk varsling

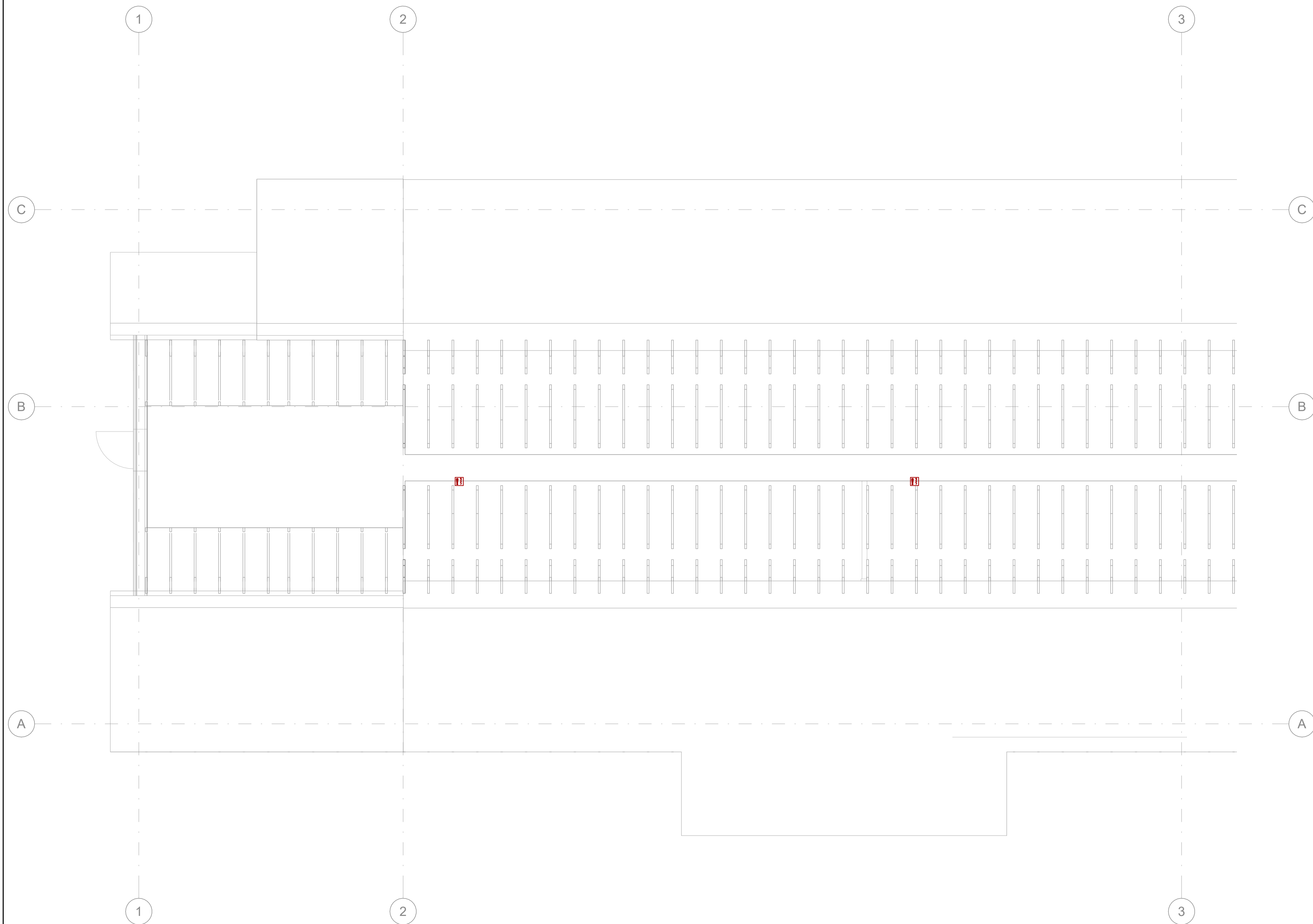

Tegningstittel: Svakstrøm	Tegningsstatus: Anbudstegning
Dokumentnummer: 10241764 -RIE -02-E-50-20-01 -B	

Rev	Endring	Utf	Kontr	Dato
Oppdragsgiver Vinje kommune		Utført av NOGEMI	Kontr. av NOANBD	
Tittel Åmot småskule		Dato 07.06.2024	Ansvarlig NO1E4S	Målestokk 1:50
Fagdisiplin Svakstrøm		Format A1 (594x841mm)	Tegningsstatus Anbudstegning	
Tegningsnummer (bygg-et-fag-syst-type-lepenr) RIE 02-E-50-20-01		Sweco oppdragsnr. 10241764	Status B	Rev.
Sweco oppdragsleder Bjørnar Lyngmo				

Symbol	Beskrivelse
	IKT-uttak 2-veis innfelt vegg
	Kortleser kablet
	Kortleser trådløs
	Åpneknapp innfelt
	Alubryter
	Brannalarm - Optisk røykdetektor
	Brannalarm - Manuell brannmelder
	Brannalarm - Alarmklokke
	Skoleringeanlegg
	Brannalarm - IC-enhet 1+1
	Brannalarm - Brannalarmentral
	Brannalarm - Nøkkelskaps for brannvesen
	Brannalarm - Brannmannspanel
	Datakabinett BxDxH=800x800x2070
	BUS - Tilstedeværelsessensor 4m radius
	Brannalarm - Optisk røykdetektor med optisk varsling

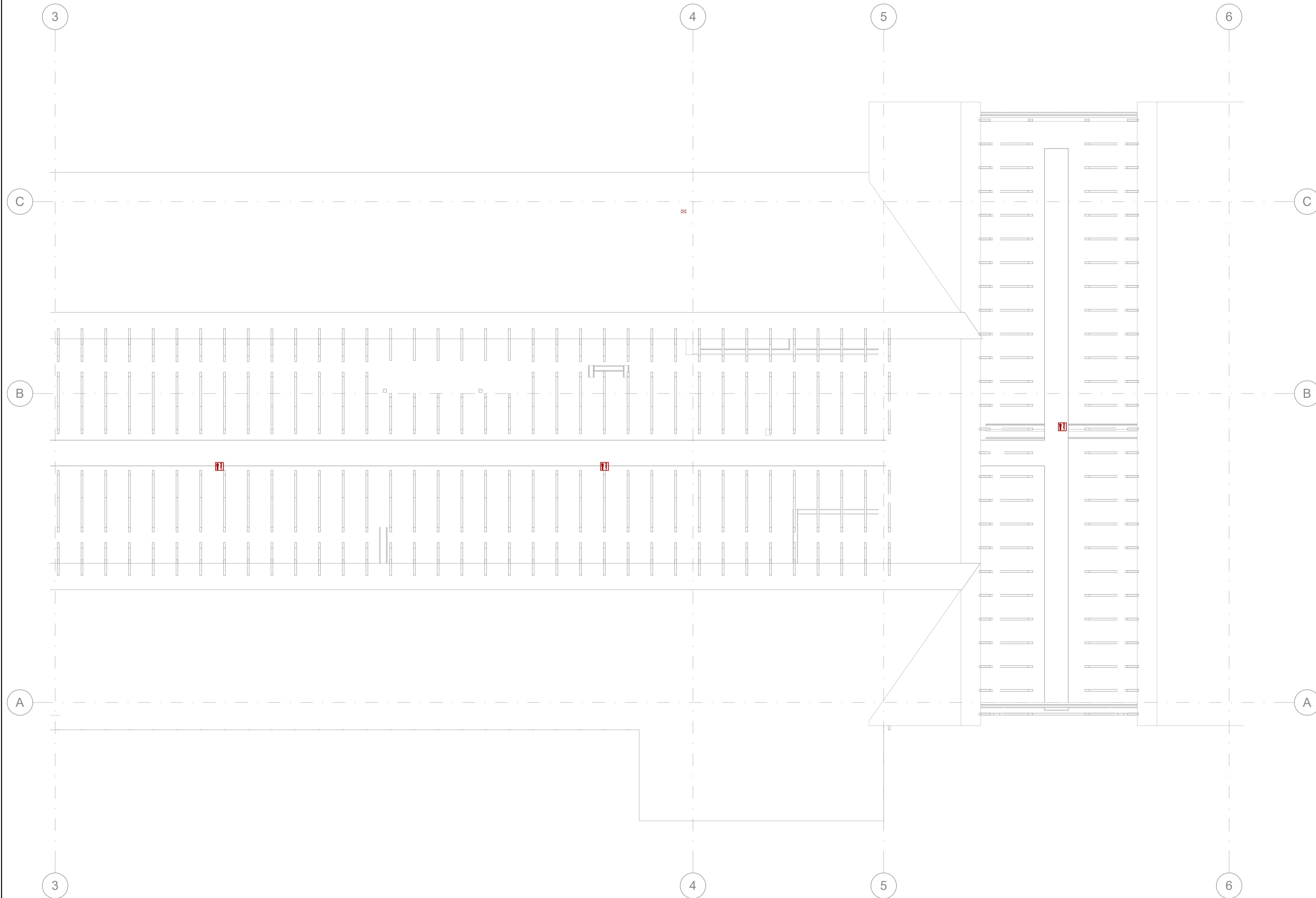

Tegningstittel: Svakstrøm	Tegningsstatus: Anbudstegning
Dokumentnummer: 10241764 -RIE -02-E-50-20-02 -B	

Rev	Endring	Utf	Kontr	Dato
Oppdragsgiver Vinje kommune		Utført av NOGEMI	Kontr. av NOANBD	
Tittel Åmot småskule		Dato 07.06.2024	Ansvarlig NO1E4S	
Svakstrøm Loft, del 2		Målestokk 1:50	Format A1 (594x841mm)	
Fagdisiplin RIE		Tegningsnummer (bygg-et-fag-syst-type-leper) 02-E-50-20-02	Sweco oppdragsnr. 10241764	
Sweco oppdragsleder Bjørnar Lyngmo		Tegningsstatus Anbudstegning	Status B	Rev.

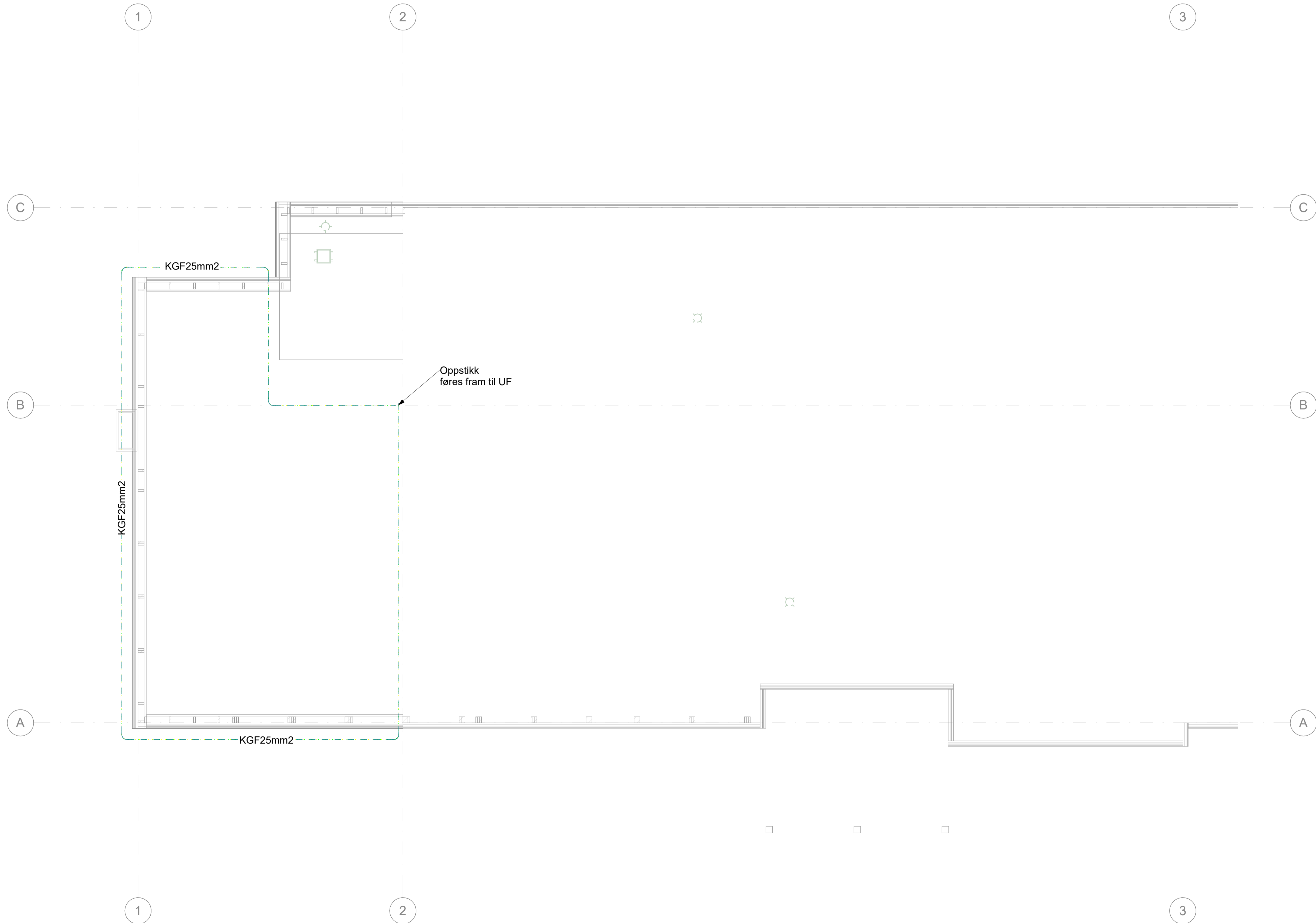

Tegningstittel: Jording	Tegningsstatus: Anbudstegning
Dokumentnummer: 10241764 -RIE -G-E-41-20-01 -B	

Rev	Endring	Utf	Kontr	Dato
Oppdragsgiver		Utført av	Kontr. av	Dato
Vinje kommune		NOGEMI	NOANBD	07.06.2024
Ansvarlig		NO1E4S		
Tittel		Målestokk		
Åmot småskule		1:50		
Format		A1 (594x841mm)		
Jording		Sweco oppdragsnr.		
I Grunn, del 1		10241764		
		Sweco oppdragsleder		
		Bjørnar Lyngmo		
Tegningsstatus		Anbudstegning		
Fagdisiplin		Tegningsnummer (bygg-et-fag-syst-type-lepenr)		Status
RIE	G-E-41-20-01		B	Rev.