

Eksisterende terrassotrapper og qulv skal rehabiliteres og må beskyttes under riving.
 Dører og radiatorer som skal bevares må beskyttes under riving.
 Målet med rivingen er å klargjøre for transformasjonen og rehabiliteringen av Gamle Mesterfjellet.
 All lettriving skal gjennomgås med prosjektledelse og ARK før utførelse.

Eksisterende bygningsmasse
 Målavvik forekommer! Kontrollmål må taes på stedet.

GENERELT FOR LETTRIVING - RIVES:

- Gulvbelegg med limrester
- All glasfiberstrie med limrester
- Lettvegger som anvist på planer
- Oppforet gulv
- Gerikter og foringer, listverk
- Alt elektrisk anlegg. Lamper etc.
- Alt røranlegg. Registrerte radiatorer beholdes. Se markering T1 og T2.
- Alle nedsenkede himlinger. Alle absorbenter i himling.
- Alle innerdører som er markert riving

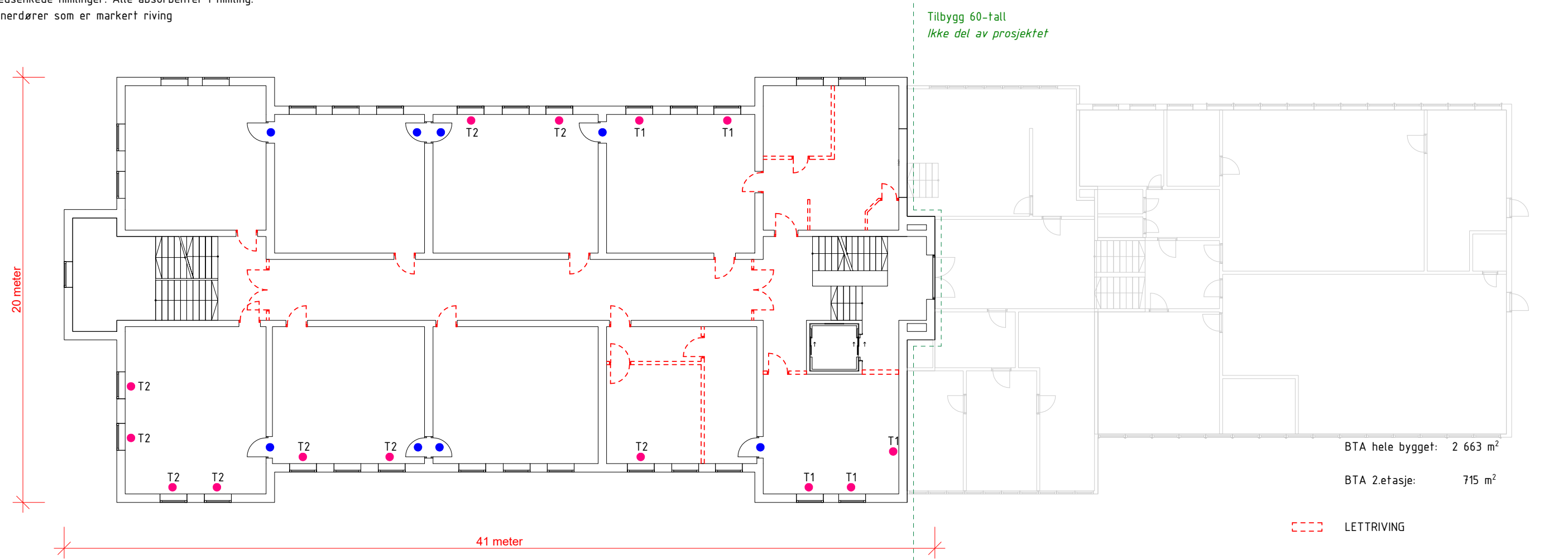

- LETTRIVING
 - DØRER MED GERIKTER, FORINGER OG LISTVERK BEVARES
 - RADIATORER BEVARES
 T1: Gulvstående radiatorer
 T2: Vegghegt radiatorer
- HENVISNING:**
 A-30-105 - Eksempelbilder bevaring
-

Arkitekt:



LPO arkitekter as
 PB 7033 Majorstuen
 Rosenborggata 19 C
 0306 Oslo
 T: +47 23 32 71 00
 E: lpo@lpo.no

Tiltakshaver:

Larvik kommune

Tegningsstatus

SKISSEPROSJEKT

Prosjektnr.:

2304500

Tegningsnummer

A-30-102

Skala

1 : 200 (A3)

Tegningsnavn

Lettriveplan 2.etasje

Dato

22.03.2024

Prosjekt

Gamle Mesterfjellet

Adresse

Kristian Fredriks vei 3, 3257 Larvik