

Eksisterende ferrassotrappor og gulv skal rehabiliteres og må beskyttes under riving.
 Dører og radiatorer som skal bevares må beskyttes under riving.
 Målet med rivingen er å klargjøre for transformasjonen og rehabiliteringen av Gamle Mesterfjellet.
 All lettriving skal gjennomgås med prosjektledelse og ARK før utførelse.

Eksisterende bygningsmasse
 Målavvik forekommer! Kontrollmål må taes på stedet.

GENERELT FOR LETTRIVING – RIVES:

- Gulvbelegg med limrester
- All glasfiberstrie med limrester
- Lettvegger som anvist på planer
- Oppforet gulv
- Gerikter og foringer, listverk
- Alt elektrisk anlegg, Lamper etc.
- Alt røranlegg. Registrerte radiatorer beholdes. Se markering T1 og T2.
- Alle nedsenkede himlinger. Alle absorbenter i himling.
- Alle innerdører som er markert riving

Tilbygg 60-tall
 Ikke del av prosjektet

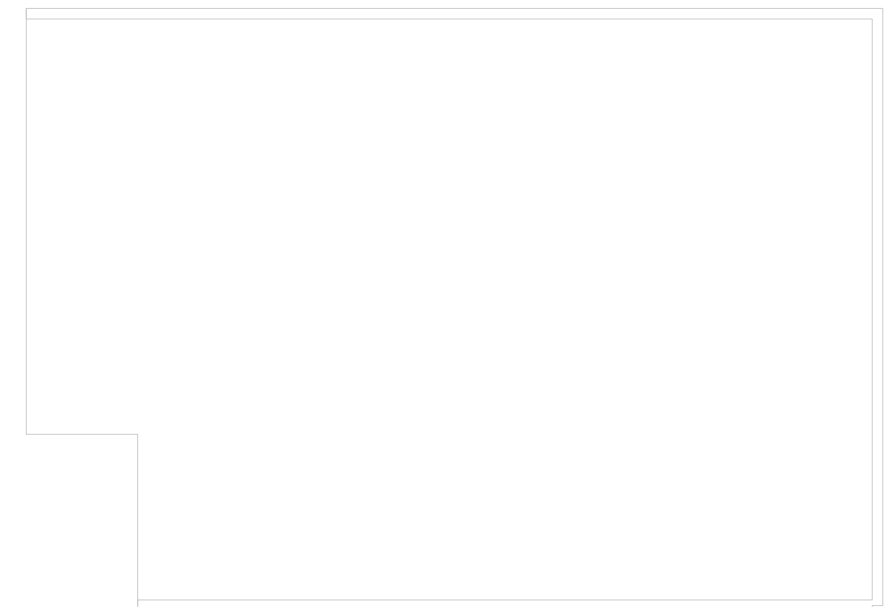
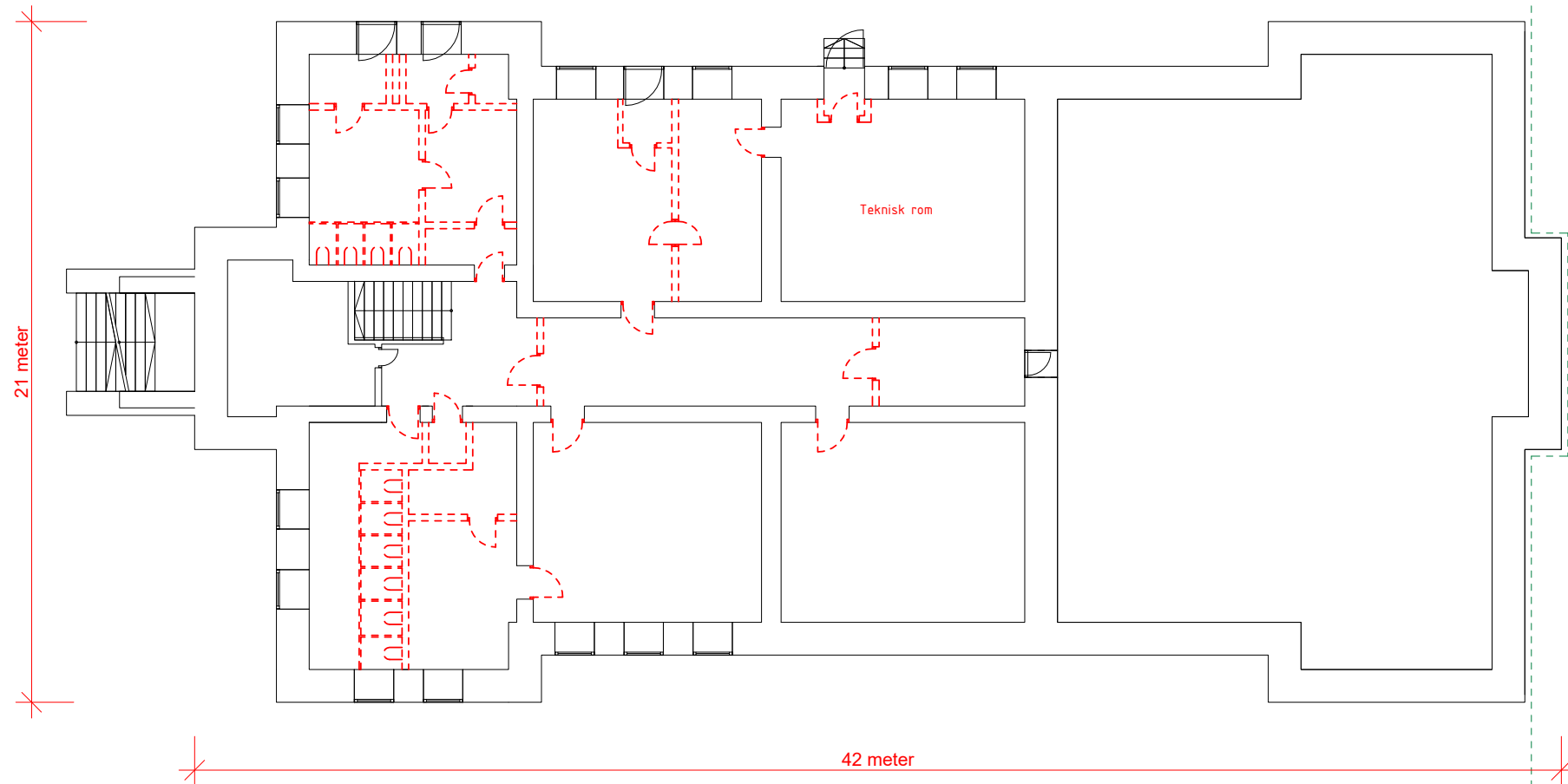

BTA hele bygget: 2 663 m²

BTA U1.etasje: 518 m²

- LETTRIVING
- DØRER MED GERIKTER, FORINGER OG LISTVERK BEVARES
- RADIATORER BEVARES
 T1: Gulvstående radiatorer
 T2: Vegghengt radiatorer

HENVISNING:
 A-30-105 – Eksempelbilder bevaring



Arkitekt:  LPO arkitekter as PB 7033 Majorstuen Rosenborggata 19 C 0306 Oslo T: +47 23 32 71 00 E: lpo@lpo.no	Tiltakshaver: Larvik kommune	Tegningsnummer A-30-100	Tegningsnavn Lettriveplan U1.etasje	Prosjekt Gamle Mesterfjellet
	Tegningsstatus SKISSEPROSJEKT	Prosjektnr.: 2304500	Skala 1 : 200 (A3)	Dato 22.03.2024