BTA
115,9 m²

BRA
102,7 m²

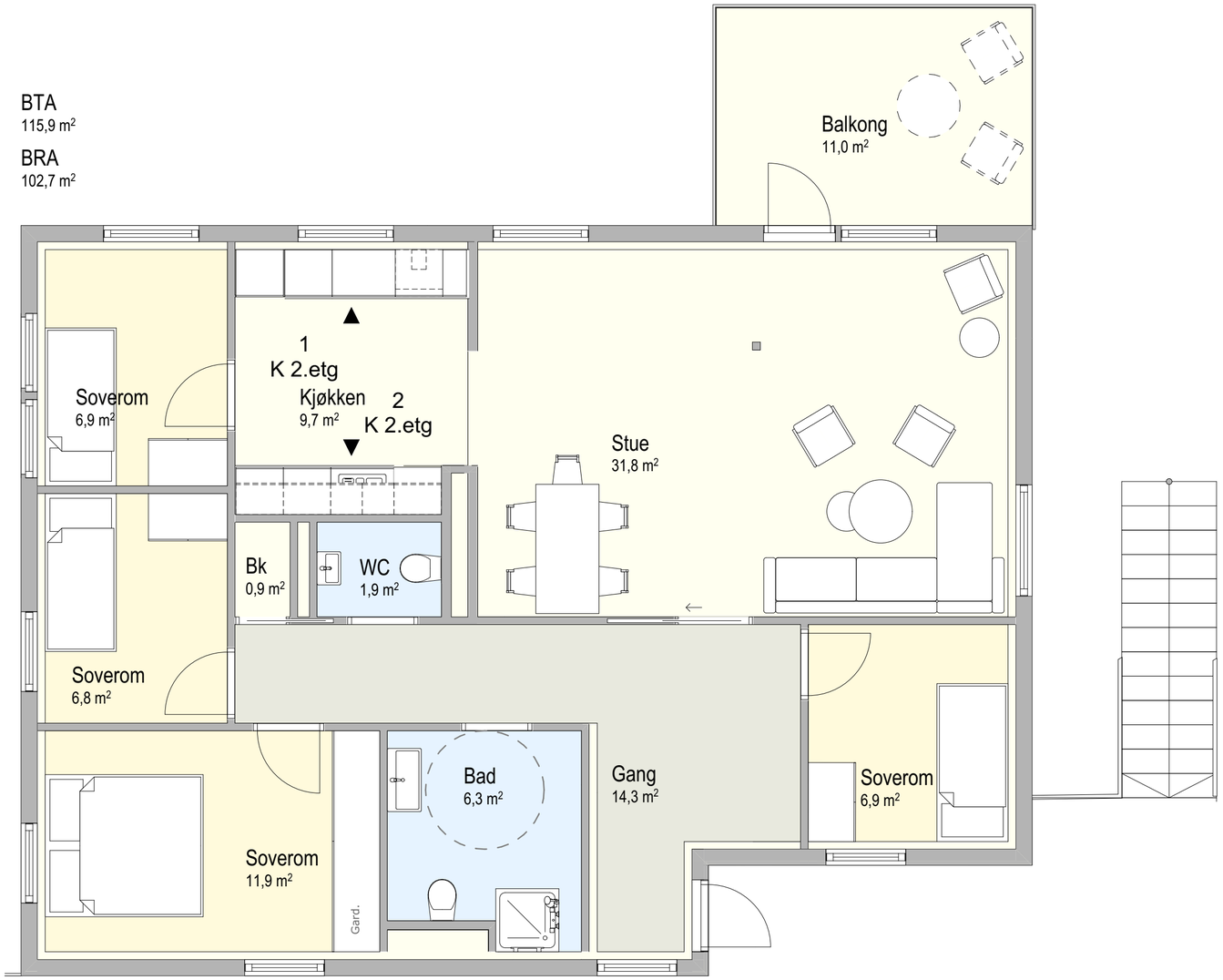

Alle bygningskonstruksjoner og detaljer utføres som preaksepterte løsninger iht. veiledning til TEK17, byggdetaljer fra Sintef Byggforsk og byggebransjens våtromsnorm.
Alle mål må kontrolleres på stedet.
Alle mål er konstruksjonsmål, målsatt til ferdig vegg.

Konstruksjonshøyder må avklares med RIB og byggherre før bygging.

Energiregnskap må utføres og godkjennes av RIBFYS.
Alle isolasjonstykkelser og kuldebroer må kontrolleres iht. dette før utførelse.

Brann:
Brannkrav til, og dimensjonering av bærekonstruksjoner/ stål må uføres og kontrolleres av RIB.

Tegningsnummer: **AM-02**
Revisjon:

ARK | Asplan Viak AS, Rådgiver Arkitekt | Kristina.spilde@asplanviak.no 47386279

Rev.	Beskrivelse	Dato	Tegn.	Kontr.

Prosjekt: Skoglien
Gnr / Bnr: 158/719

Oppdragsgiver: Bergen kommune
Oppdragstaker: asplan viak

Prosjektfase: **Skisse**

Dato opprettet	Oppdragsnr.	Koordinatsystem:	Høydedatum:
13.09.23	628399-41	NTM Sone 05	NN2000

Opprettet av:	Kontrollert av:	Målestokk	Format:
KS	ER	1:50	A2

Møbleringsplan 2. etasje

Tegningsnummer: **AM-02**
Revisjon
Fag Type Etg. Løpenr.