

Vedlegg 2-10 Varslingsplan



01	Varslingsplan		23.05.2024	TTHA	OYAN	JOVA
Rev. nr.	Beskrivelse		Dato	Forfatter(e)	Kontrollert av	Godkjent av
	Prosjektnummer	Utgiver	Fag	System	Doktype	Løpenr
Dok-nr:	1148706	SB	P	060	KH	004
				Revisjonsnr	Rev.status	Ant. sider
				01	A	03

Varslingsplan for:

Byggeplassens adresse:

Koordinater:

° N, ° Ø

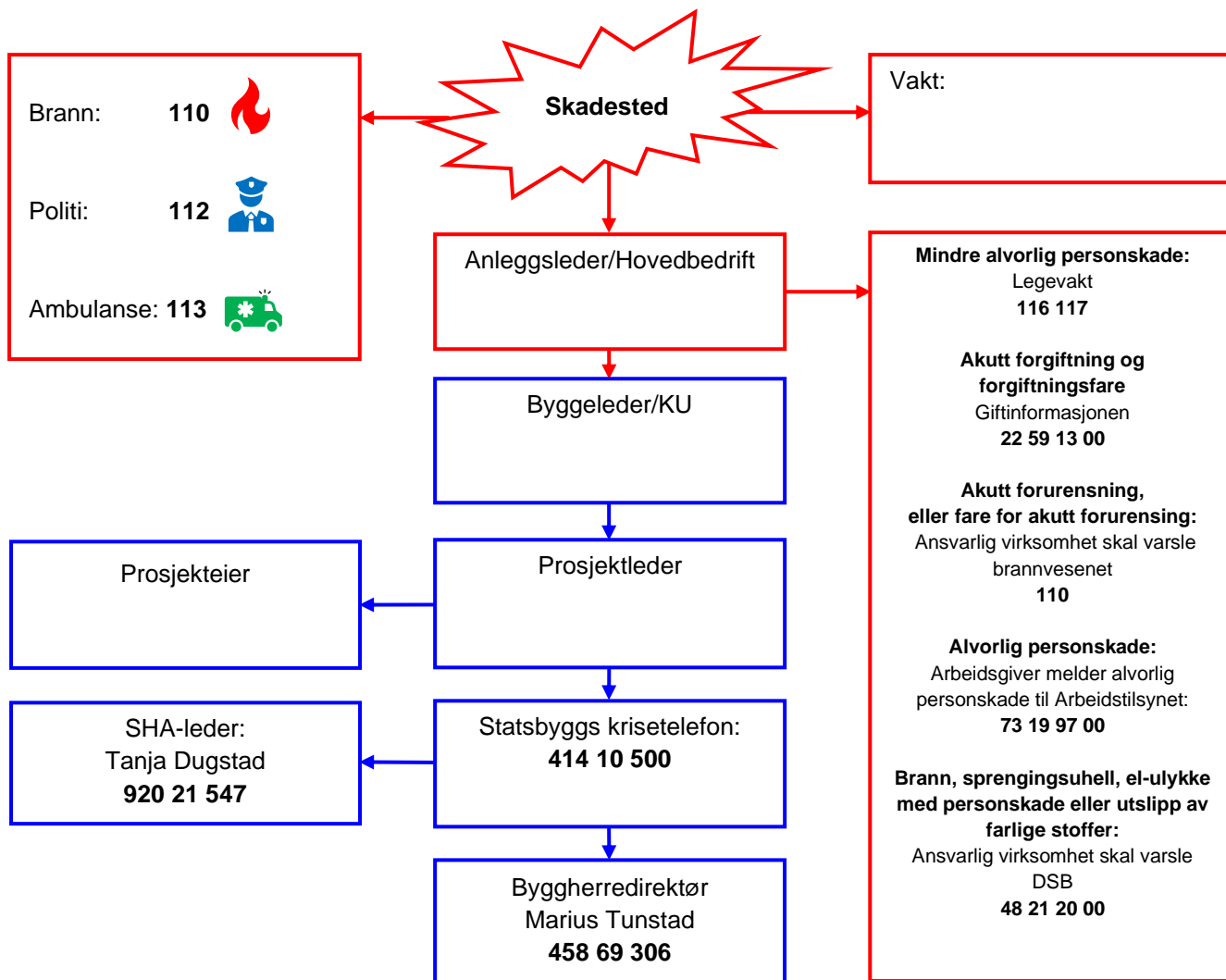

Akutfasen:

1. Sikre skadestedet

For å unngå at flere blir skadet og for å stoppe eller begrense skadevirkningene

2. Gi førstehjelp

- Sørg for frie luftveier
- Gi hjerte/lunge redning
- Stans store blødninger
- Hold pasienten varm

3. Ring aktuell nødetat og oppgi:

- Hvem som ringer
- Hva har skjedd
- Hvor det har skjedd
- Når skjedde det
- Hvordan finne fram, evt. møtested
- Hvilket tlf.nr. kan det ringes tilbake til

4. Ta imot nødetatene

Møt, informer og led redningspersonell til skadestedet

5. Gå til angitt samlingssted, og avvent videre informasjon

Prosjektnavn:

Varslingsplan/ *In case of serious accident*

Byggeplassens adresse/ *site address:*

Koordinater:

Coordinates:

° Nord, ° Øst
° North, ° East

