

Tegnforklaring

- Eksisterende
- Lett ombygging
- Tung ombygging
- Nybygg

**Volleyball-anlegg**  
 16x24m  
 2 sett garderober (min. 80m2 x2)  
 og instruktør (min. 15m2x2).  
 50m2 lager.  
 Takhøyde 7, 9 eller over 12,5m.

A21-00



BRA Kjeller eks: 362m2  
 BRA Plan 1. etasje eks: 830m2  
 BRA Plan 2. etasje eks: 423m2  
 BRA Plan 3. etasje eks: 110m2

**BRA Eks: 1725m2**

Kjeller ny: 0m2  
 Plan 1. etasje ny: 232m2  
 Plan 2. etasje ny: 148m2  
 Plan 3. etasje ny: 0m2

**BRA Ny: 380m2**

**BRA Totalt: 2105m2**  
**BRA Anbefalt areal: 2264m2**

**Ny gymsal inkl. gard: 370m2**

Prosjekt  
**Gåsbacken skole**  
 Gnr/Bnr: Gnr/Bnr #Adresse

Byggherre  
**Melhus kommune**  
 Rådhusvegen 2, 7224 Melhus

Målestokk  
**1:200** 0 1 2 5 m

Internt prosjektnr. Dato  
**2259 09.12.2022**

Status  
**Mulighetsstudie**

Tegning  
**Kjeller**

Tegningsnr. Revisjon  
**A21-00**



Tegnforklaring

- Eksisterende
- Lett ombygging
- Tung ombygging
- Nybygg

Volleyball-anlegg

16x24m  
 2 sett garderobes (min. 80m2 x2)  
 og instruktør (min. 15m2x2).  
 50m2 lager.  
 Takhøyde 7, 9 eller over 12,5m.

A21-01

BRA Kjeller eks: 362m2  
 BRA Plan 1. etasje eks: 830m2  
 BRA Plan 2. etasje eks: 423m2  
 BRA Plan 3. etasje eks: 110m2

BRA Eks: 1725m2

Kjeller ny: 0m2  
 Plan 1. etasje ny: 232m2  
 Plan 2. etasje ny: 148m2  
 Plan 3. etasje ny: 0m2

BRA Ny: 380m2

BRA Totalt: 2105m2  
 BRA Anbefalt areal: 2264m2

Ny gymsal inkl. gard: 370m2

Prosjekt  
**Gåsbacken skole**  
 Gnr/Bnr: Gnr/Bnr #Adresse

Byggherre  
**Melhus kommune**  
 Rådhusvegen 2, 7224 Melhus

Målestokk 1:200   Format A2

Internett prosjektnr. 2259 Dato 09.12.2022 Sign:

Status Mulighetsstudie Saksbh.:

Tegning 1. etasje

Tegningsnr. A21-01 Revisjon



Tegnforklaring

- Eksisterende
- Lett ombygging
- Tung ombygging
- Nybygg

**Volleyball-anlegg**  
 16x24m  
 2 sett garderobes (min. 80m2 x2)  
 og instruktør (min. 15m2x2).  
 50m2 lager.  
 Takhøyde 7, 9 eller over 12,5m.

A21-02

BRA Kjeller eks: 362m2  
 BRA Plan 1. etasje eks: 830m2  
 BRA Plan 2. etasje eks: 423m2  
 BRA Plan 3. etasje eks: 110m2

**BRA Eks: 1725m2**

Kjeller ny: 0m2  
 Plan 1. etasje ny: 232m2  
 Plan 2. etasje ny: 148m2  
 Plan 3. etasje ny: 0m2

**BRA Ny: 380m2**

**BRA Totalt: 2105m2**  
**BRA Anbefalt areal: 2264m2**

**Ny gymsal inkl. gard: 370m2**

Prosjekt  
**Gåsbacken skole**  
 Gnr/Bnr: Gnr/Bnr #Adresse

Byggherre  
**Melhus kommune**  
 Rådhusvegen 2, 7224 Melhus

Målestokk 1:200 0125 m ⊖ Format **A2**

Internt prosjektnr. 2259 Dato 09.12.2022 Sign. \_\_\_\_\_

Status **Mulighetsstudie** Saksbet. \_\_\_\_\_

Tegning **2. etasje**

Tegningsnr. **A21-02** Revisjon \_\_\_\_\_

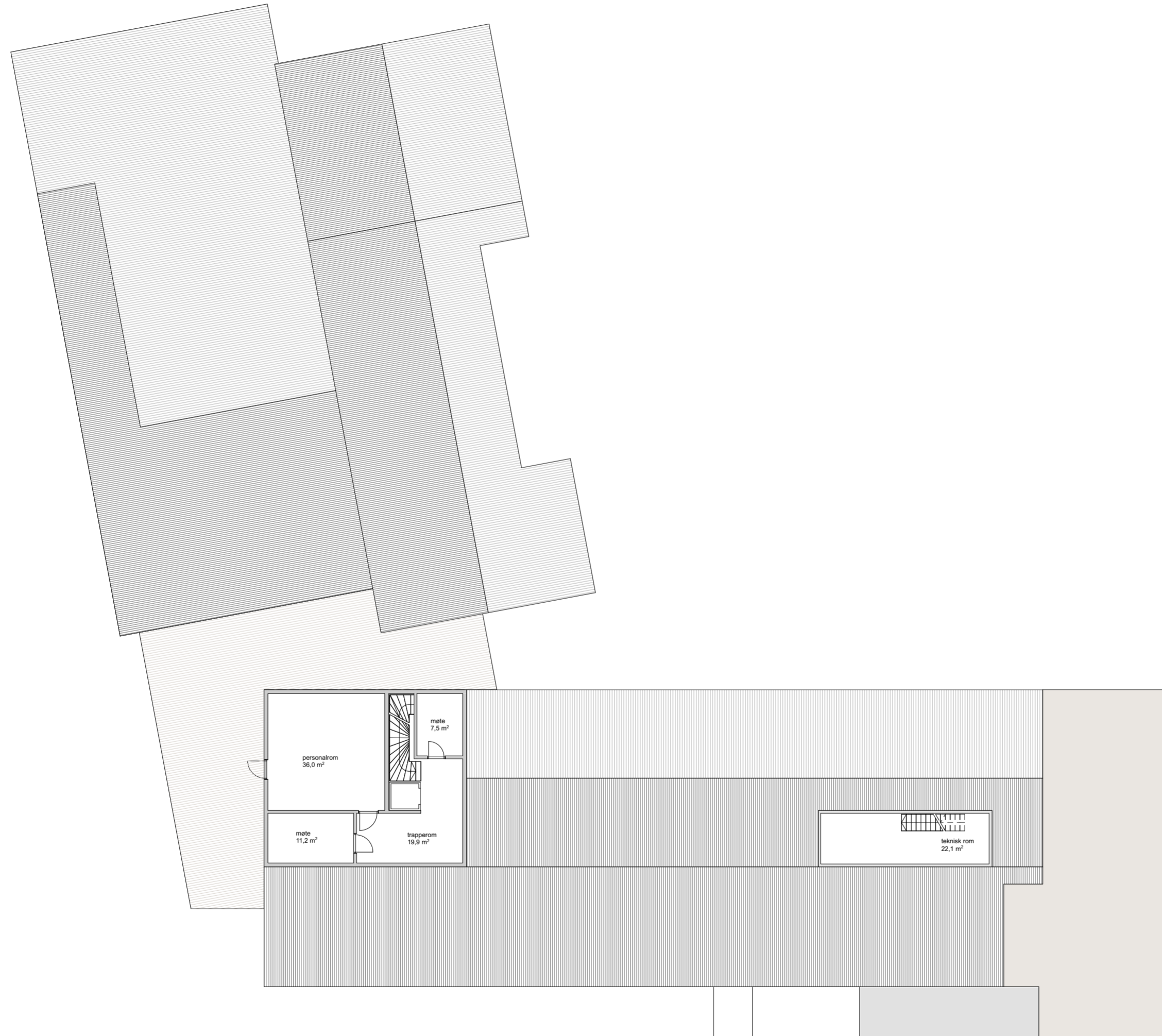

Tegnforklaring

- Eksisterende
- Lett ombygging
- Tung ombygging
- Nybygg

Volleyball-anlegg

16x24m  
 2 sett garderobes (min. 80m2 x2)  
 og instruktør (min. 15m2x2).  
 50m2 lager.  
 Takhøyde 7, 9 eller over 12,5m.

A21-03

BRA Kjeller eks: 362m2  
 BRA Plan 1. etasje eks: 830m2  
 BRA Plan 2. etasje eks: 423m2  
 BRA Plan 3. etasje eks: 110m2

BRA Eks: 1725m2

Kjeller ny: 0m2  
 Plan 1. etasje ny: 232m2  
 Plan 2. etasje ny: 148m2  
 Plan 3. etasje ny: 0m2

BRA Ny: 380m2

BRA Totalt: 2105m2  
BRA Anbefalt areal: 2264m2

Ny gymsal inkl. gard: 370m2

Prosjekt  
**Gåsbakken skole**  
 Gnr/Bnr: Gnr/Bnr #Adresse

Byggherre  
**Melhus kommune**  
 Rådhusvegen 2, 7224 Melhus

Målestokk  
**1:200** 0 1 2 5 m

Internt prosjektnr. Dato  
**2259 09.12.2022**

Status  
**Mulighetsstudie**

Tegning  
**3. etasje**

Tegningsnr. Revisjon  
**A21-03**