

REV	DATO	BESKRIVELSE	SIGN
PROSJEKT Pålhaugen omsorgsbustader Bygg 2 - Avlasting			
TEGNINGSNAVN Plan 1. etg			
PROSJEKTSTATUS Anbud			
DATE 24.04.2024		MALESTOR 1 : 100	TEGNET AV SJR
SIGN ARK		PROSJEKTNUMMER 1884	TEGNINGSNUMMER b2-A20 011
		KONTROLL AES	REVISJON

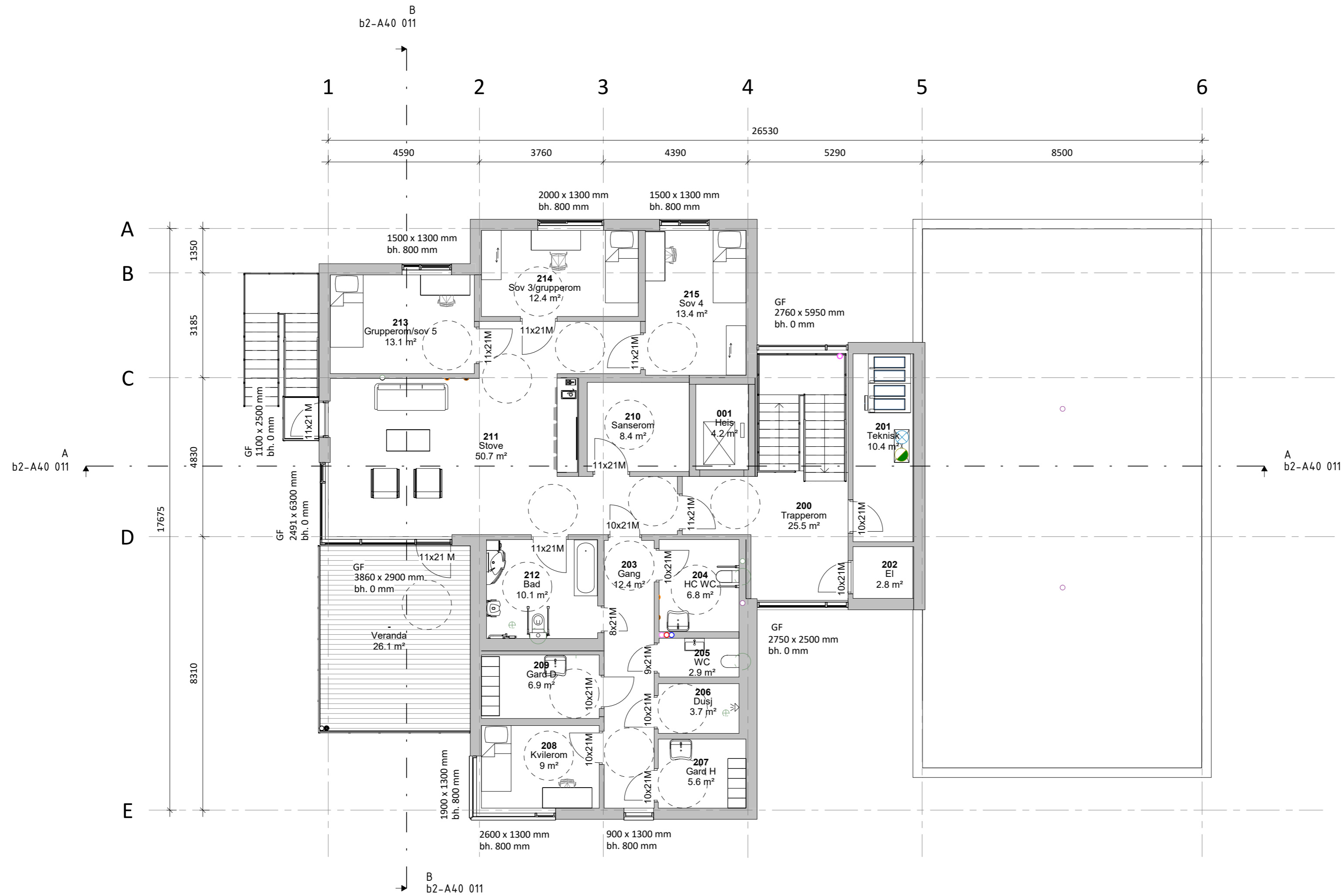

REV	DATO	BESKRIVELSE	SIGN
PROSJEKT			
Pålhaugen omsorgsbustader		Bygg 2 - Avlasting	
TEGNINGSNAMN			
Plan 2. etg			
PROSJEKTSTATUS			
Anbod			
DATE		MALESTOKK	KONTROLL
24.04.2024		1 : 100	SJR AES
SIGN	PROSJEKTNUMMER	TEGNINGNUMMER	REVISJON
ARK	1884	b2-A20 012	

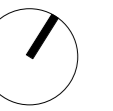

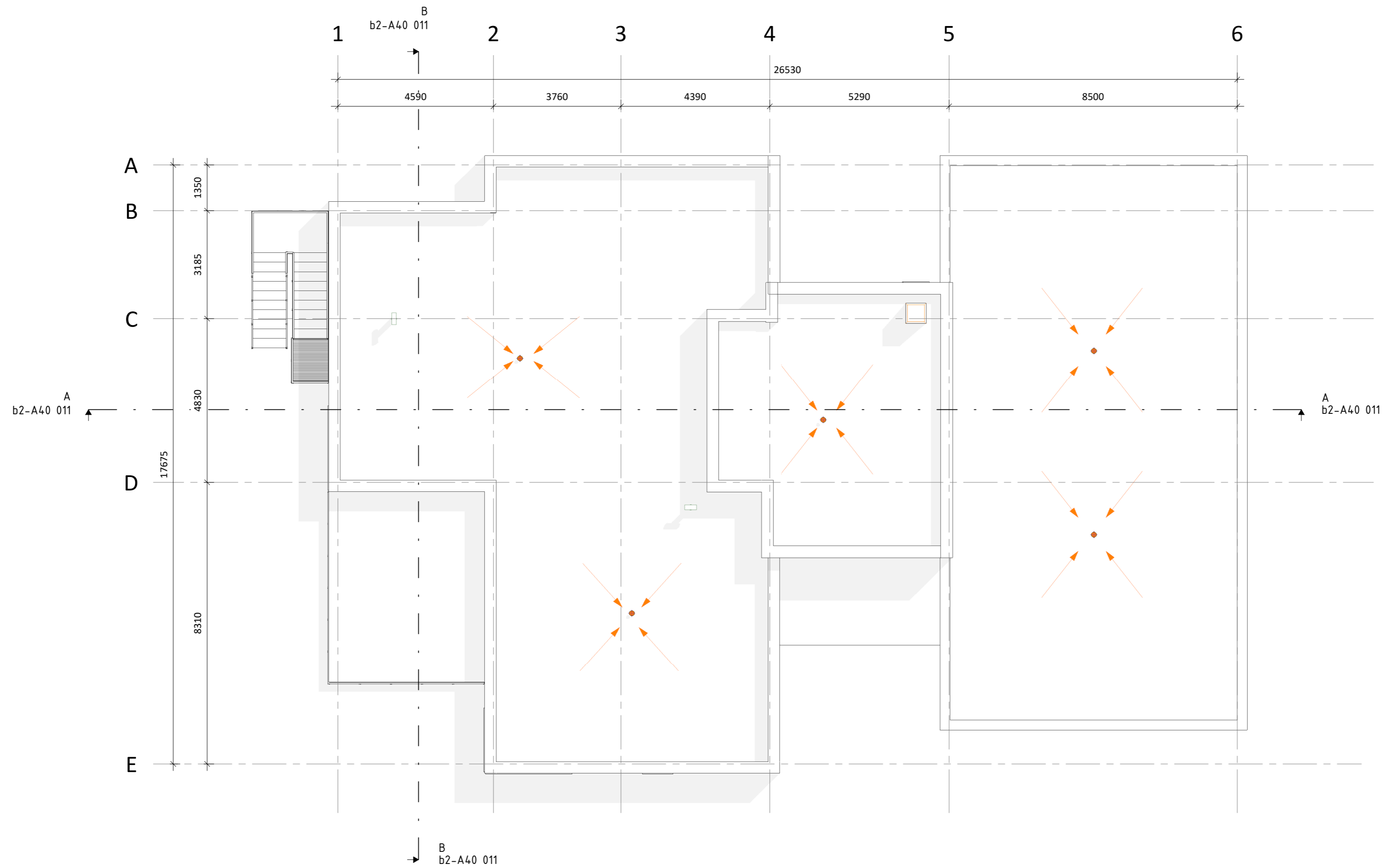

REV	DATO	BESKRIVELSE	SIGN
PROSJEKT		Pålhaugen omsorgsbustader	Bygg 2 - Avlasting
TEGNINGSNAMN		Takplan	
PROSJEKTSTATUS		Anbod	
DATE		24.04.2024	MALESTORR 1 : 100
SIGN		ARK	TEGNET AV SJR
PROSJEKTNUMMER		1884	KONTROLL AES
TEGNINGNUMMER		b2-A20 013	REVISJON

HIMLING

HIMLINGSTYPAR

 Systemhimling
600x600mm T-profil

 Systemhimling hygiene
600x600mm T-profil

 Utvendig spilehimling, tre
- Spiler 48x48 mm m/20 mmspalte

INNERVEGGAR

Alle veggjar med untak til glassveggjar og systemveggjar går opp til UK. dekke.

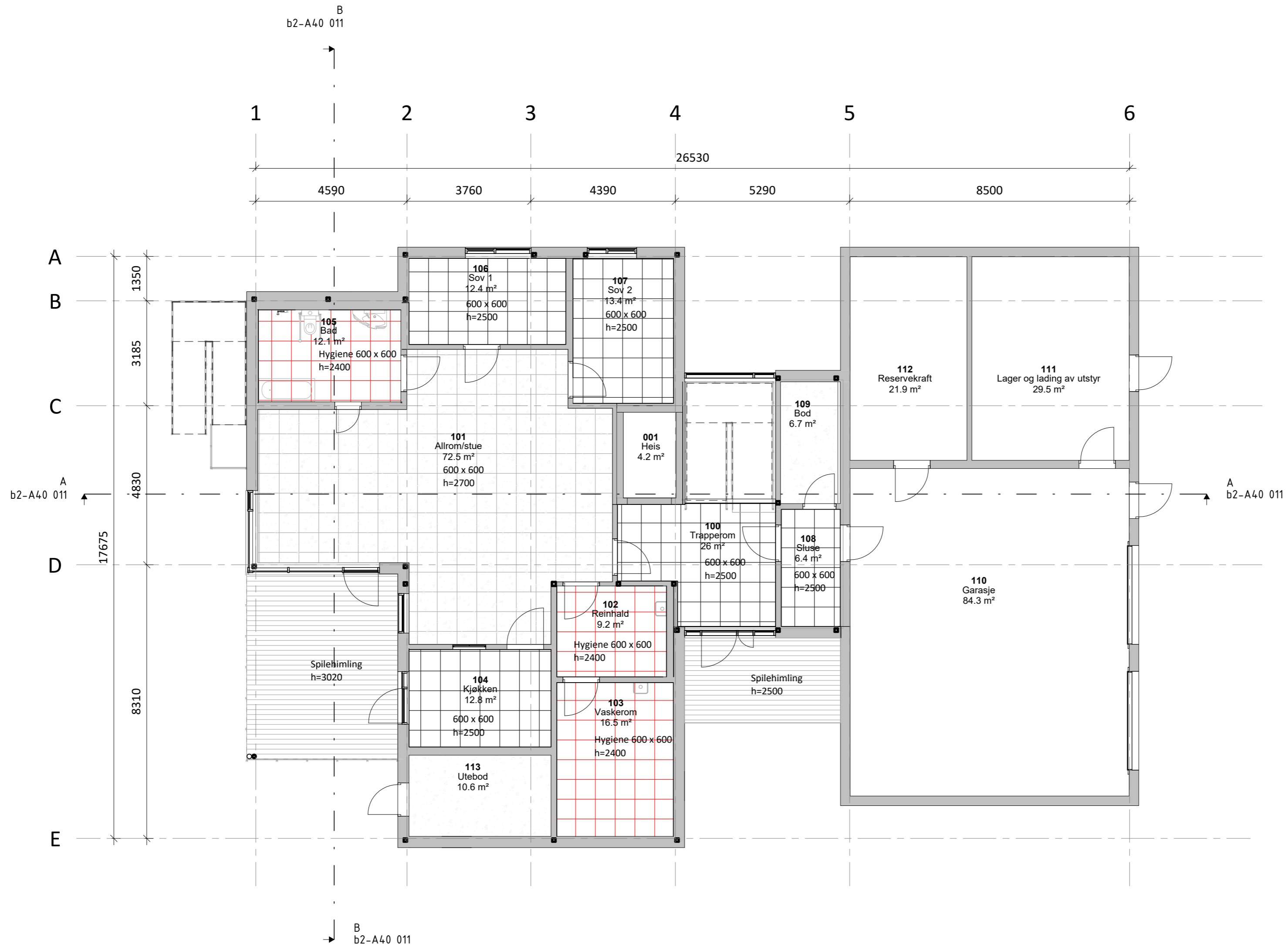



REV	DATO	BESKRIVELSE	SIGN
PROSJEKT			
Pålhaugen omsorgsbustader		Bygg 2 - Avlasting	
TEGNINGSNAVN			
Himlingsplan 1. etg			
PROSJEKTSTATUS			
Anbod			
		DATO 24.04.2024	MALESTOR 1 : 100
SIGN ARK	PROSJEKTNAMN 1884	TEGNINGSNAMN b2-A30 011	TEGNET AV SJR
			KONTROLL AES
			REVISJON

HIMLING

HIMLINGSTYPAR

 Systemhimling
600x600mm T-profil

 Systemhimling hygiene
600x600mm T-profil

 Utvendig spilehimling, tre
- Spiler 48x48 mm m/20 mmspalte

INNERVEGGAR

Alle veggjar med unntak til glassveggjar og systemveggjar går opp til UK. dekke.

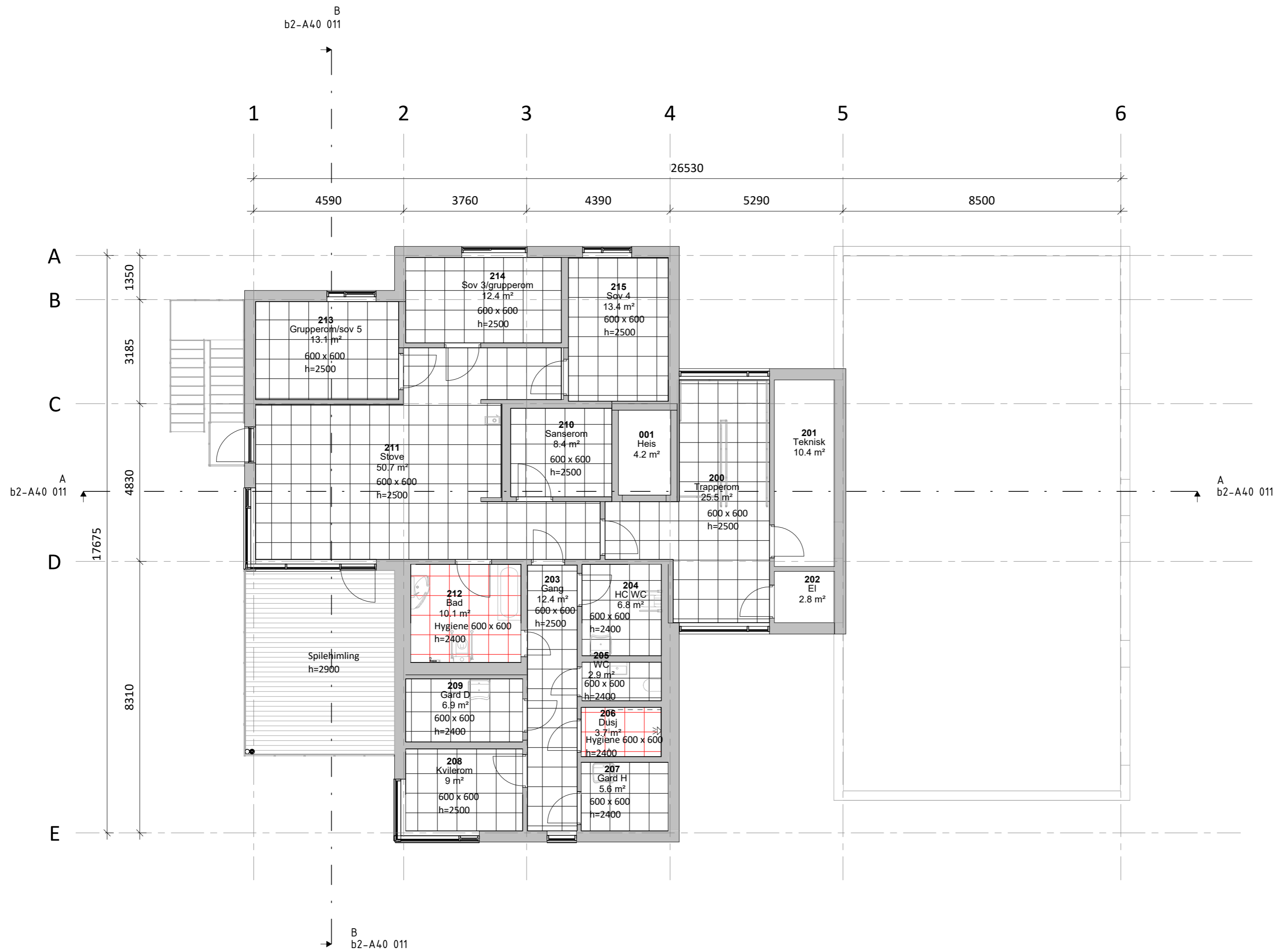

REV	DATO	BESKRIVELSE	SIGN
PROSJEKT			
Pålhaugen omsorgsbustader		Bygg 2 - Avlasting	
TEGNINGSNAVN			
Himlingsplan 2. etg			
PROSJEKTSTATUS			
Anbud			
DATE		MALESTOR	TEGNET AV
24.04.2024		1 : 100	SJR
SIGN		PROSJEKTNUMMER	TEGNINGSNUMMER
ARK		1884	b2-A30 012
		KONTROLL	REVISJON
		AES	

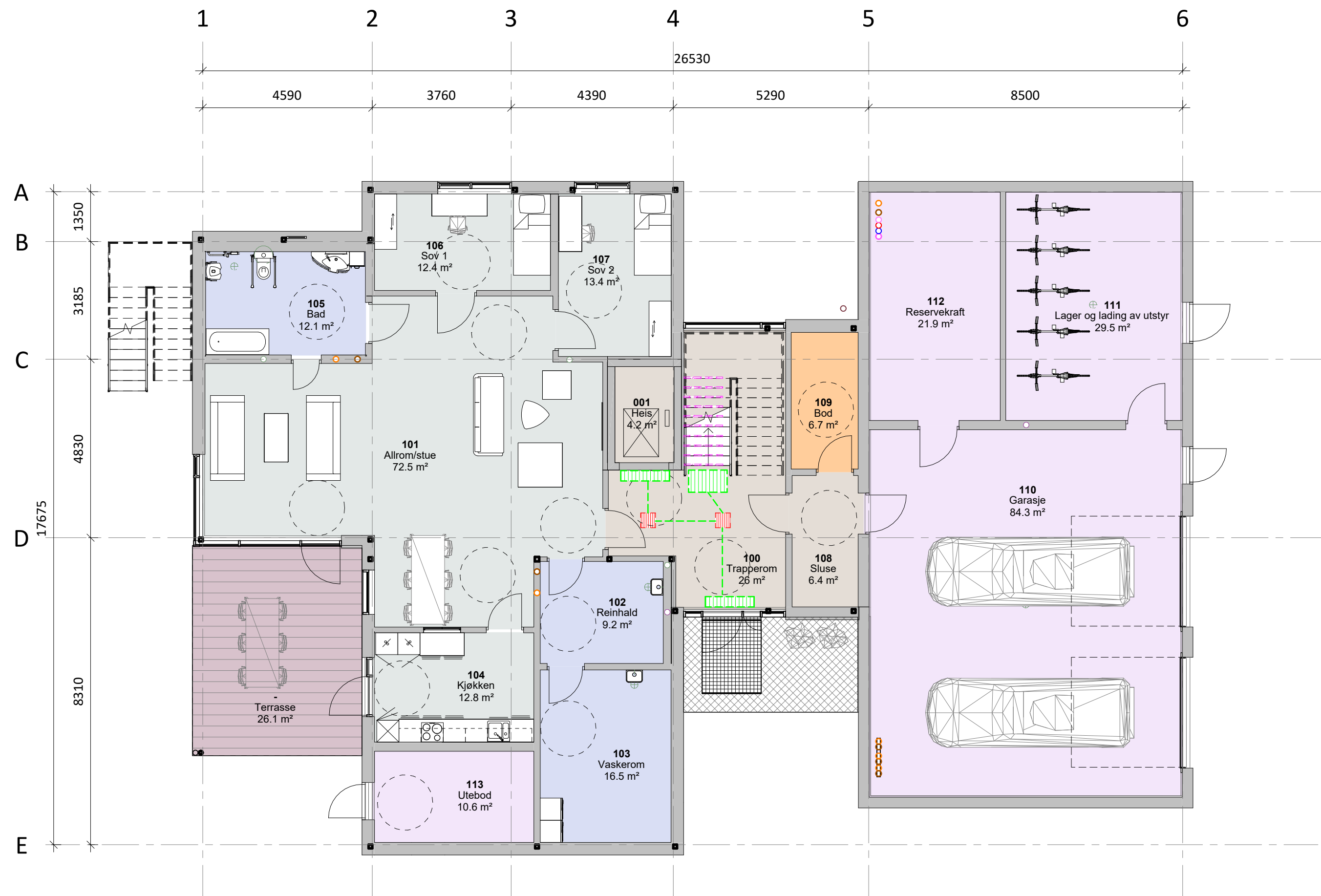

MATERIALOVERSIKT GOLV

GOLV	BILDE	TEGNFORKLARING
		Våtromsvinyl Tarkett Granit Safe. T R10
	Vinyl - leiligheter Tarkett Tapiflex Excellence	
	Vinyl - toalett og garderober Tarkett IQ Surface	
	Flis 300x300 mm Varm farge	
	Terrassebord, kompositt u/riller	
	Støvbundet og malt betong. Valgfri NCS kode	
	Støvbundet betong	
	Betongheller	
	Fotskraperist	
TAKTIL OPPMERKING	Taktill merking: Desmopan, kontrast ihht. UU	
		Retningsendring
		Oppmerksomhetsfelt
		Farefelt
		Trappnese
		Ledelinje

REV	DATO	BESKRIVELSE	SIGN
PROSJEKT		Pålhaugen omsorgsbustader Bygg 2 - Avlasting	
TEGNINGSNAVN		Materialplan golv 1. etg	
PROSJEKTSTATUS		Anbud	
	DATE	24.04.2024	MALESTORR
	SIGN	ARK	1884
	TEGNET AV	SES	KONTROLL
	PROSJEKTNUMMER	1884	TEGNET AV
	TEGNINGSNUMMER	b2-A31 011	KONTROLL
			REVISJON
			AES



MATERIALOVERSIKT GOLV

GOLV	BILDE	TEGNFORKLARING
		Våtromsvinyl Tarkett Granit Safe. T R10
	Vinyl - leiligheter Tarkett Tapiflex Excellence	
	Vinyl - toalett og garderober Tarkett IQ Surface	
	Flis 300x300 mm Varm farge	
	Terrassebord, kompositt u/riller	
	Støvbundet og malt betong. Valgfri NCS kode	
	Støvbundet betong	
	Betongheller	
	Fotskraperist	
TAKTIL OPPMERKING	Taktil merking: Desmopan, kontrast ihht. UU	
		Retningsending
		Oppmerksomhetsfelt
		Farefelt
		Trappnese
	Ledelinje	

REV	DATO	BESKRIVELSE	SIGN
PROSJEKT Pålhaugen omsorgsbustader Bygg 2 - Avlasting			
TEGNINGSNAVN Materialplan golv 2. etg			
PROSJEKTSTATUS Anbud			
		DATO 24.04.2024 MÅLESTORR 1:100 TEGNET AV SES KONTROLL AES	SIGN ARK PROSJEKTNUMMER 1884 TEGNINGSNUMMER b2-A31 012

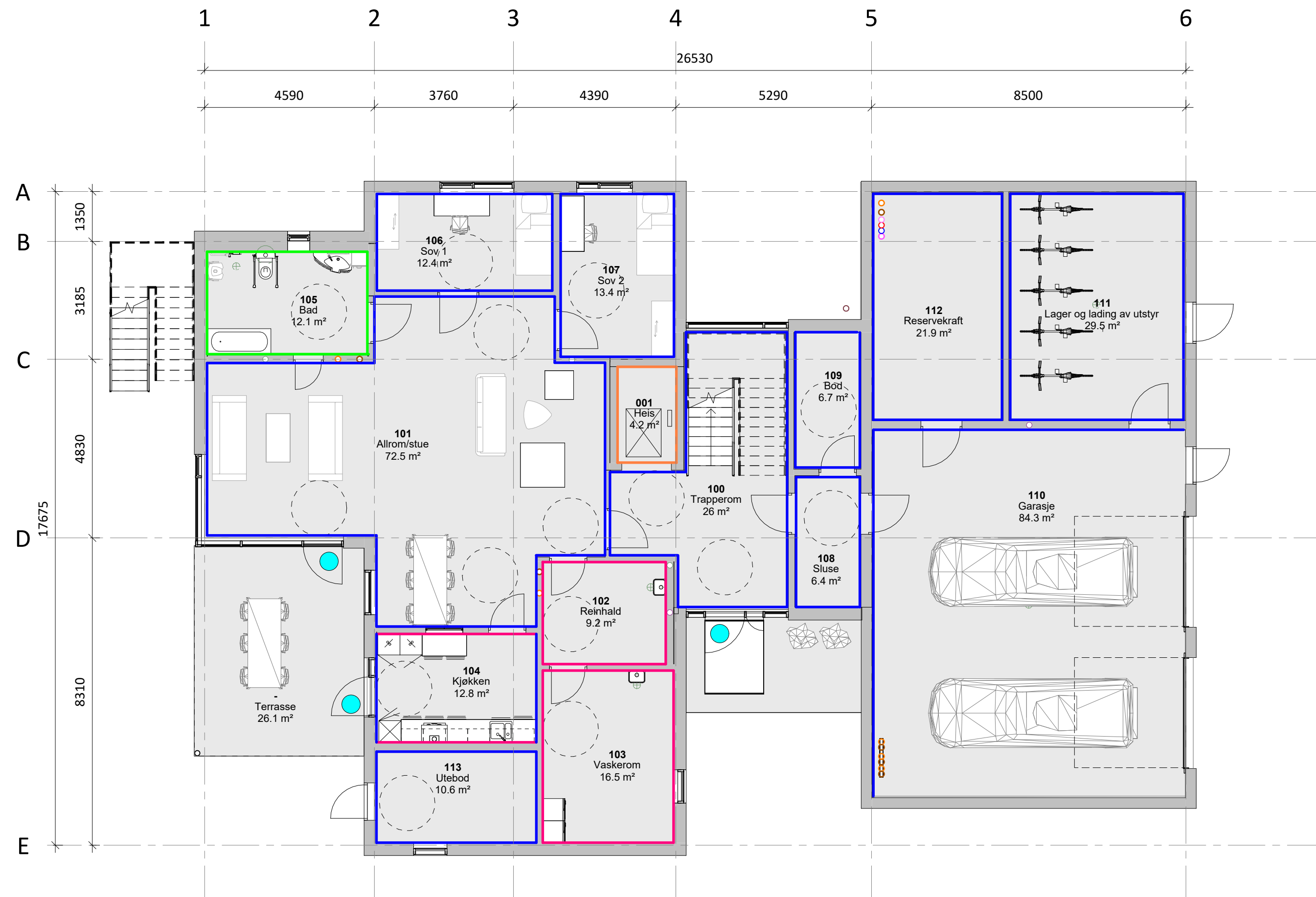

MATERIALOVERSIKT VEGGER

VEGGER	FARGE/ MATERIALE	TEGNFORKLARING
		Veggvinyl Tarkett Aquarelle
		Fibo Våtromspanel
		Våtromsmaling Valgfri NCS kode, 3 farger
		Maling Gipsvegg Valgfri NCS kode, 5 farger
		Støvbundet betong

DØRER		Glassdør

OBS! I hht TEK17 skal det være luminanskontrast mellom gulv og vegg og mellom vegg og dør på 0,4. På HC toalett skal gulv, vegg og fastmontert utstyr ha innbyrdes fargekontrast til hverandre på 0,4.

REV	DATO	BESKRIVELSE	SIGN
PROSJEKT		Pålhaugen omsorgsbustader Bygg 2 - Avlasting	
TEGNINGSNAVN		Materialplan vegg 1. etg	
PROSJEKTSTATUS		Anbud	
	DATO	24.04.2024	MÅLESTOKK
	SIGN	ARK	1884
	TEGNET AV	1:100	SES
	PROSJEKTNUMMER	b2-A32 011	KONTROLL
	TEGNINGSNUMMER		AES
	REVISJON		

MATERIALOVERSIKT VEGGER

FARGE/MATERIALE TEGNFORKLARING

	Veggvinyl Tarkett Aquarelle
	Fibo Våtromspanel
	Våtromsmaling Valgfri NCS kode, 3 farger
	Maling Gipsvegg Valgfri NCS kode, 5 farger
	Støvbundet betong
	Glassdør

VEGGER

DØRER

OBS! I hht TEK17 skal det være luminanskontrast mellom gulv og vegg og mellom vegg og dør på 0,4. På HC toalett skal gulv, vegg og fastmontert utstyr ha innbyrdes fargekontrast til hverandre på 0,4.

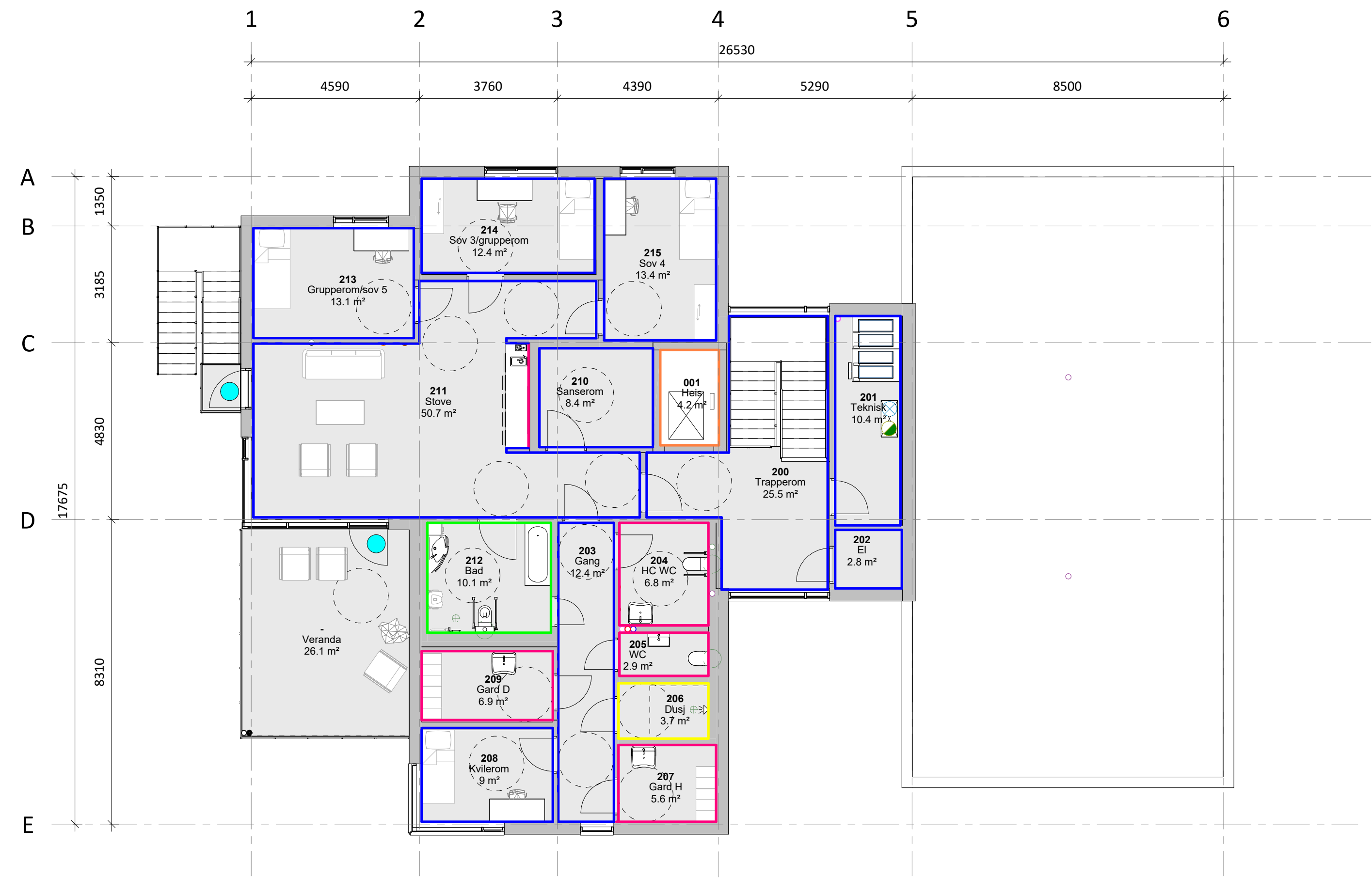

REV	DATO	BESKRIVELSE	SIGN
PROSJEKT			
Pålhaugen omsorgsbustader		Bygg 2 - Avlasting	
TEGNINGSNAVN			
Materialplan vegg 2. etg			
PROSJEKTSTATUS			
Anbud			
DATO	24.04.2024	MÅLESTOKK	1:100
TEGNET AV	SES	KONTROLL	AES
SIGN	PROSJEKTNUMMER	TEGNINGSNUMMER	REVISJON
ARK	1884	b2-A32 012	



Snitt A-A
1 : 100

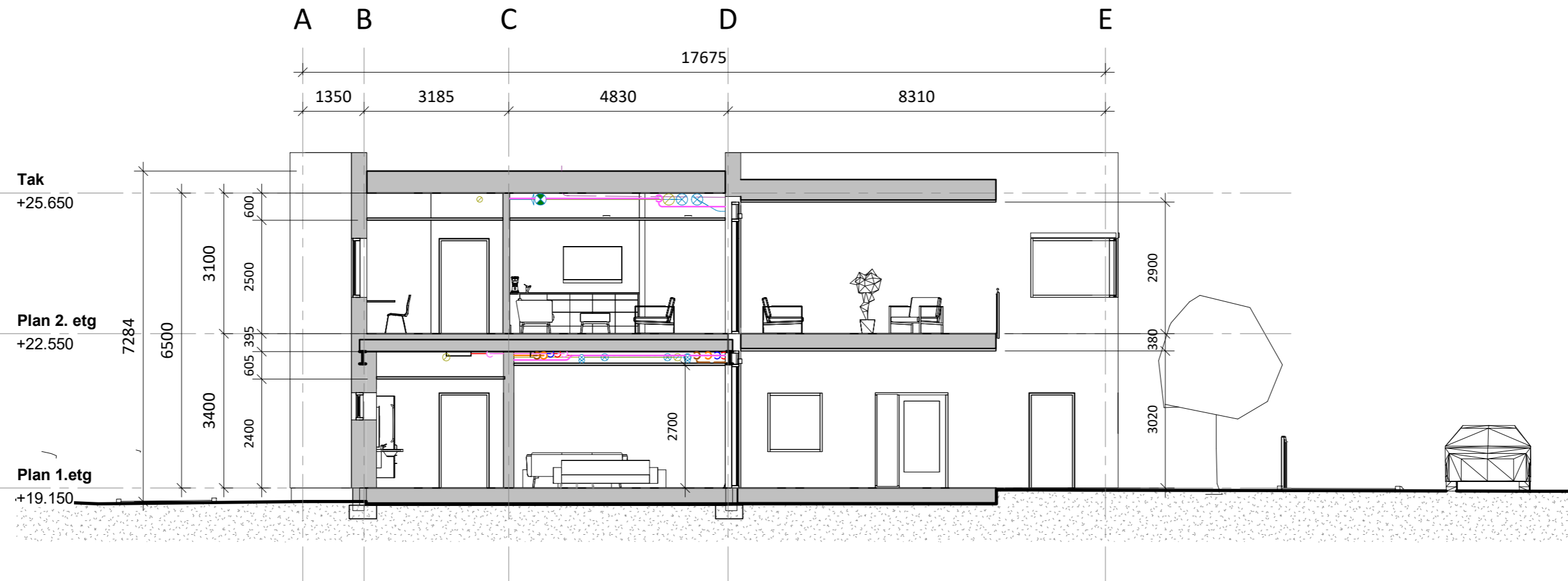

Snitt B-B
1 : 100

REV	DATO	BESKRIVELSE	SIGN
PROSJEKT			
Pålhaugen omsorgsbustader		Bygg 2 - Avlasting	
TEGNINGSNAVN			
Snitt A-A og B-B			
PROSJEKTSTATUS			
Anbod			
DATE		MALESTORR	KONTROLL
24.04.2024		1 : 100	SJR AES
SIGN	PROSJEKTNUMMER	TEGNINGSNUMMER	REVISJON
ARK	1884	b2-A40 011	

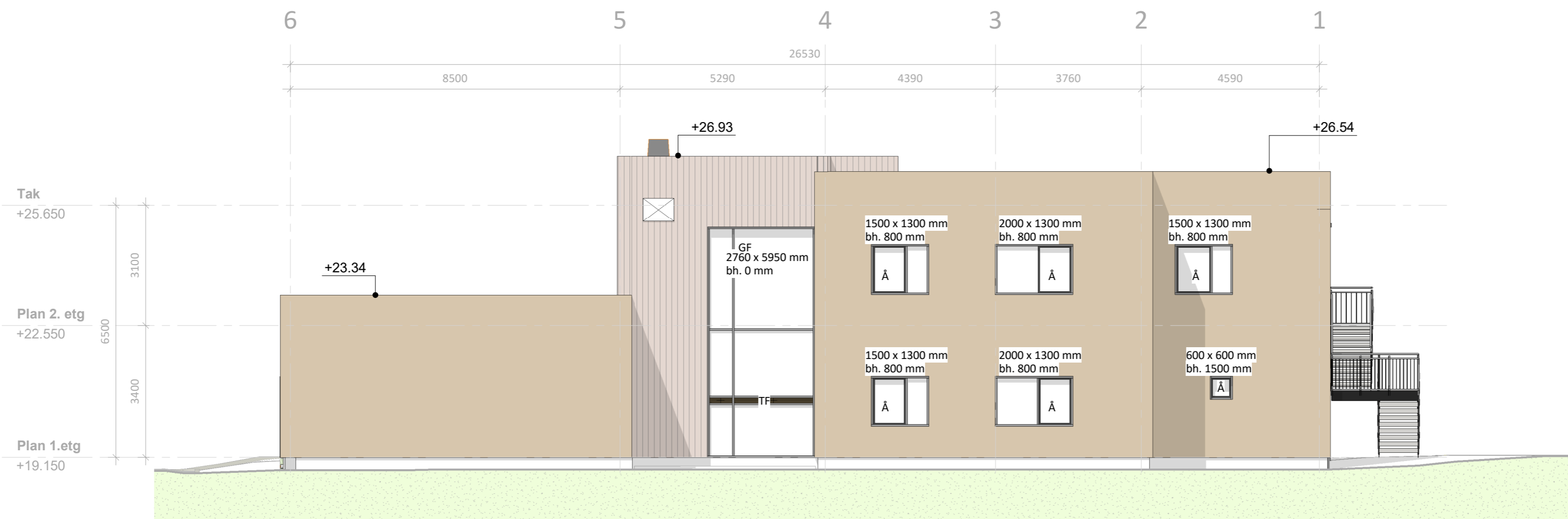

MATERIALER FASADE

KLEDNING

- Platekledning - Farge 6
Feks. Swisspearl Terra Amber 751
- Platekledning - Farge 5
Feks Swisspearl Zenor 67159
- Ferdigbehandla
trekledning, smal ståande
- Solskjerming

TEKSTFORKLARING

- GF Fasadeglass
- Å Åpningsvindu
- RV Rekkverk
- TF Glasstettfelt

- SIKKERHET/SIKRING**
- Personsikkerhetsrute Iht TEK17
- Brann Iht brannkonsept
- Lyd Iht lyd rapport
- Cowi

Fasade Nord
1 : 100



Fasade sør
1 : 100

REV	DATO	BESKRIVELSE	SIGN
PROSJEKT			
Pålhaugen omsorgsbustader		Bygg 2 - Avlasting	
TEGNINGSNAMN			
Fasade nord og sør			
PROSJEKTSTATUS			
Anbud			
DATE		24.04.2024	MALESTORR
SIGN		ARK	1:100
PROSJEKTNAMN		1884	TEGNET AV
TEGNINGSNAMN		b2-A41 011	SJR
REVISJON			KONTROLL
			AES

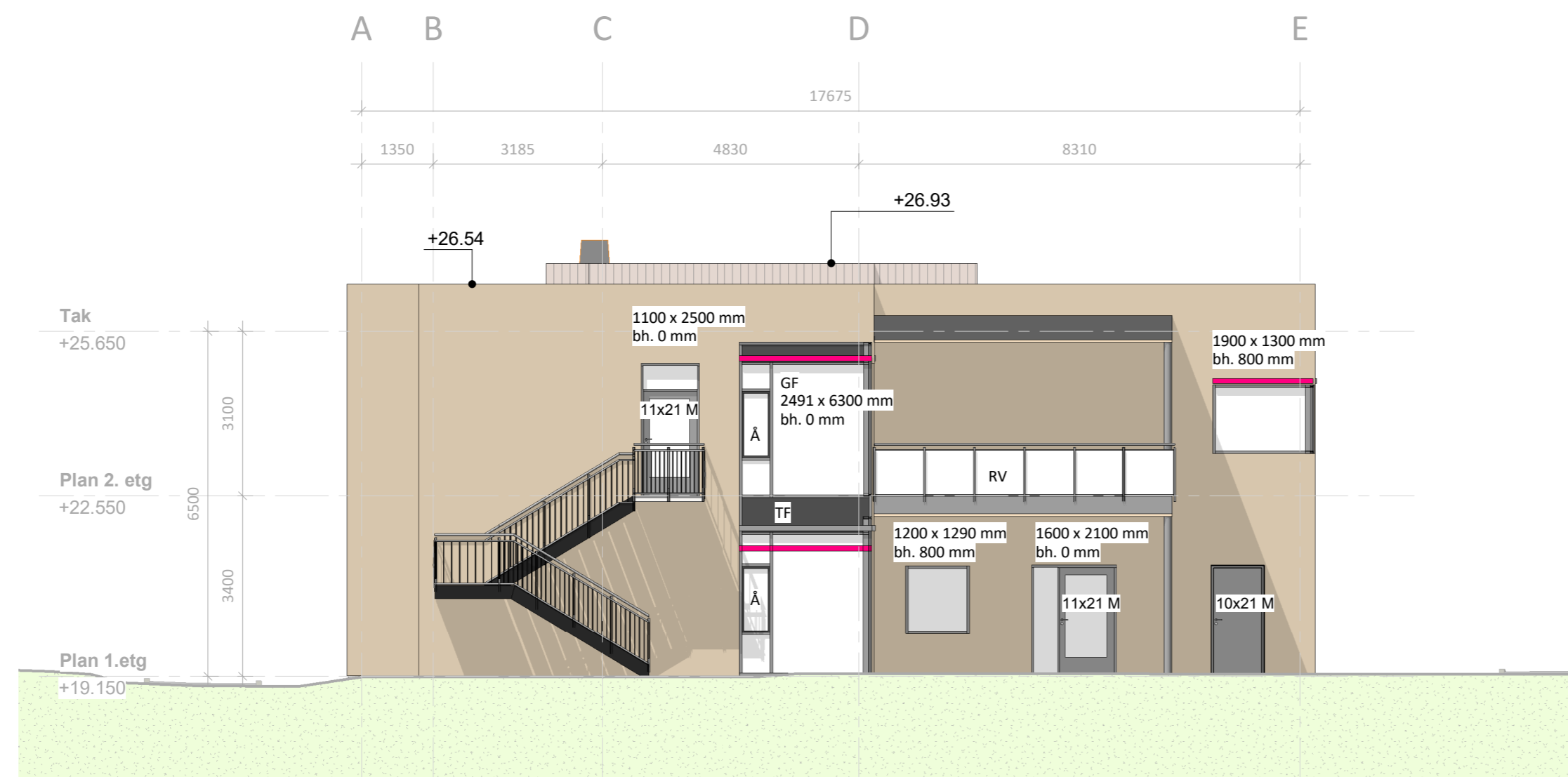

Fasade Vest
1 : 100

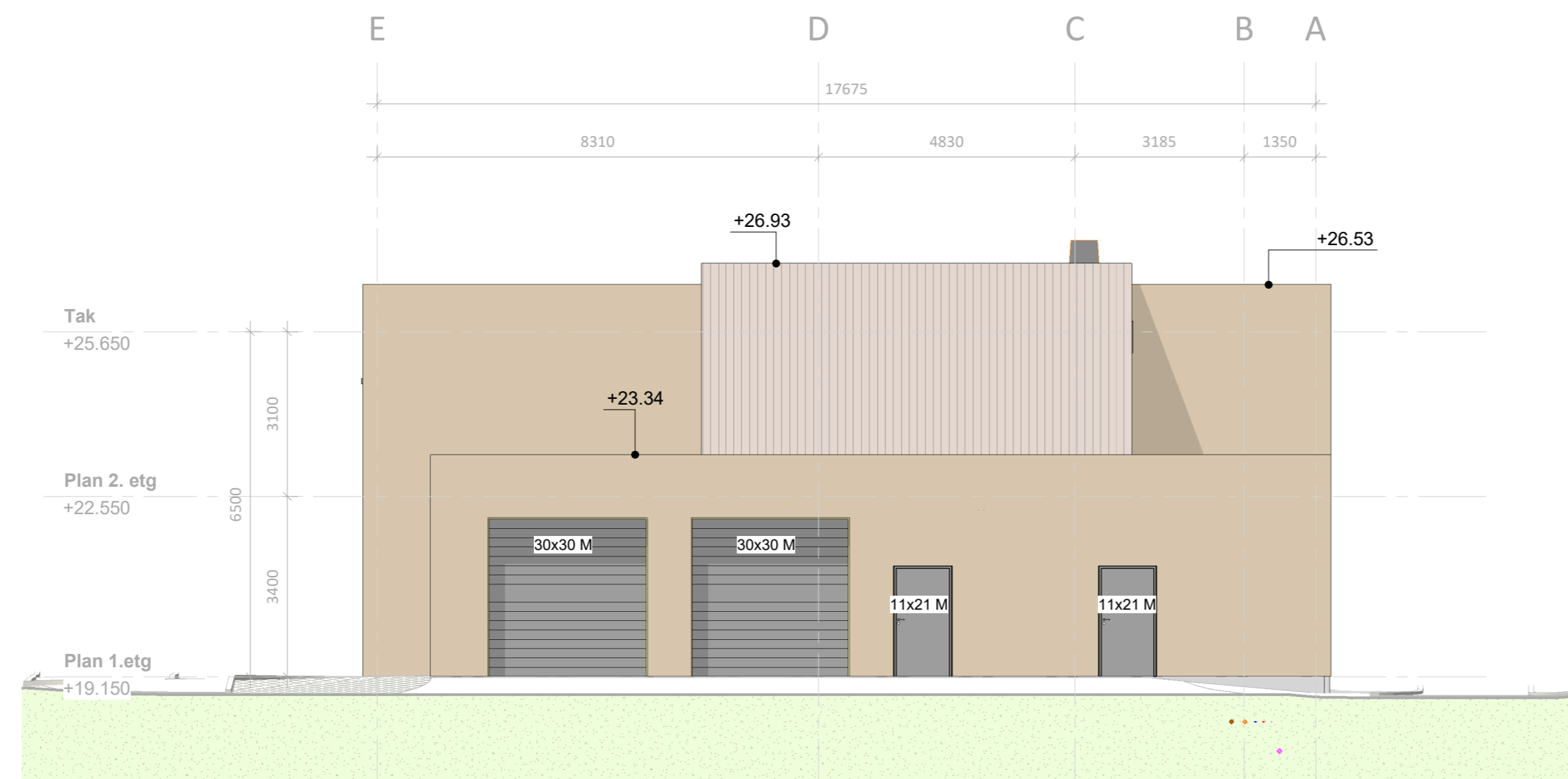

Fasade Aust
1 : 100

MATERIALER FASADE

KLEDNING

- Platekledning - Farge 6
Feks. Swisspearl Terra Amber 751
- Platekledning - Farge 5
Feks Swisspearl Zenor 67159
- Ferdigbehandla
trekledning, smal ståande
- Solskjerming

TEKSTFORKLARING

- GF** Fasadeglass
- Å** Åpningsvindu
- RV** Rekkverk
- TF** Glasstettfelt

- SIKKERHET/SIKRING**
- Personsikkerhetsrute** Iht TEK17
- Brann** Iht brannkonsept
- Lyd** Iht lyd rapport
- Iht hydrapport
- Cowi

REV	DATO	BESKRIVELSE	SIGN
PROSJEKT		Pålhaugen omsorgsbustader	Bygg 2 - Avlasting
TEGNINGSNAVN		Fasade vest og aust	
PROSJEKTSTATUS		Anbod	
DATE		24.04.2024	MALESTORR 1 : 100
SIGN		ARK	TEGNET AV SJR
PROSJEKTNUMMER		1884	KONTROLL AES
TEGNINGSNUMMER		b2-A41 012	REVISJON

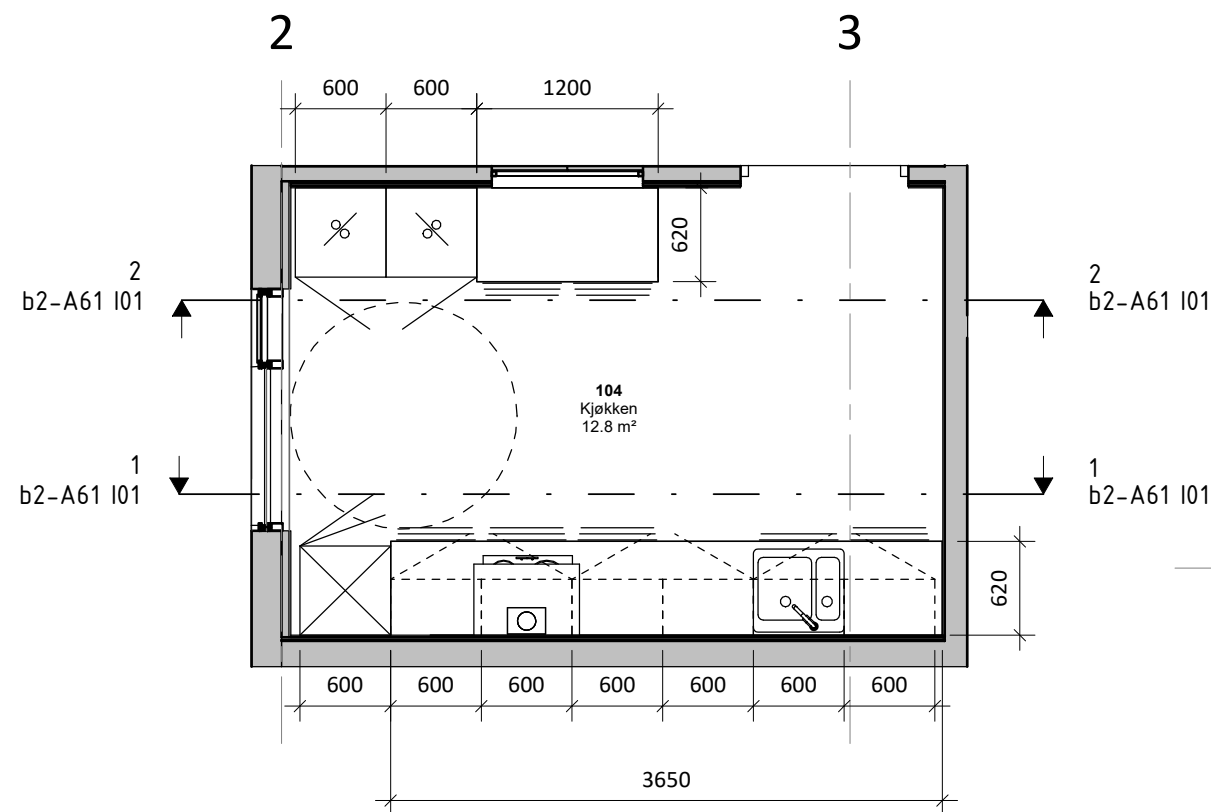

Plan kjøkken
1 : 50

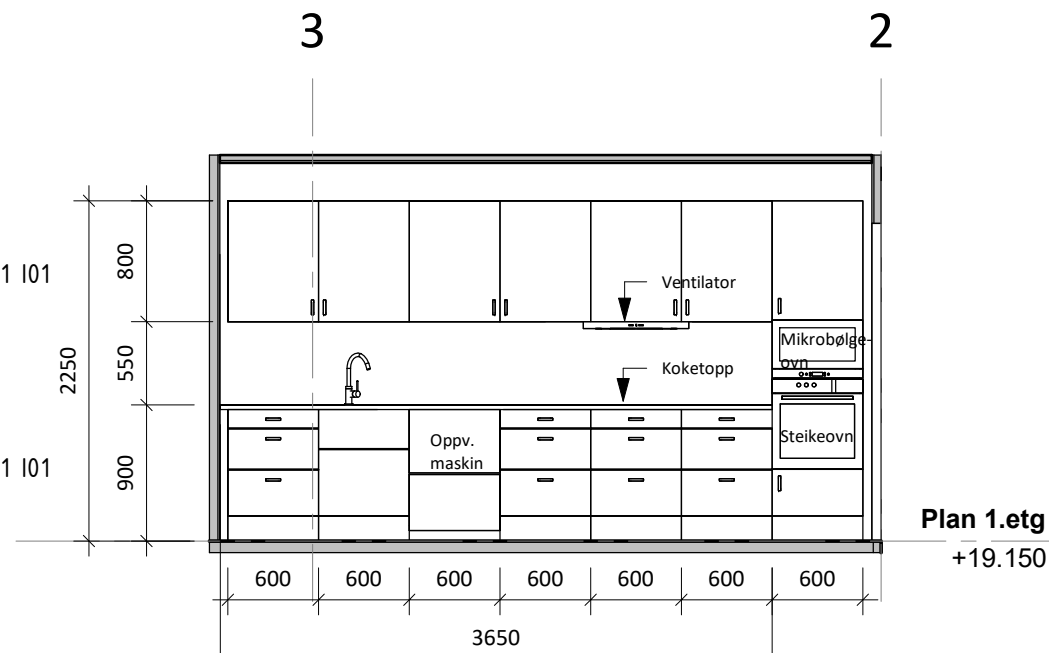

Oppriss kjøkken 1
1 : 50

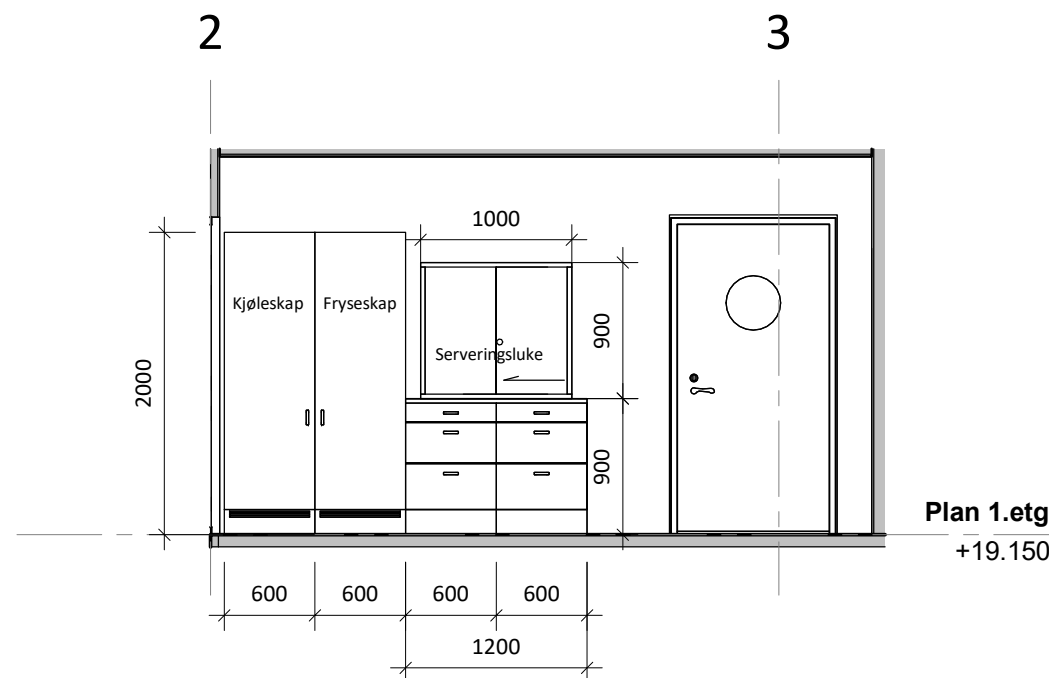

Oppriss kjøkken 2
1 : 50

OVERSIKT INNREDNING

BENKESKAP
Skuffeseksjon 600x600, 3 skuffer 6stk
Benkeskap for vask /avfallsskap 600x600 1stk
m/2 sammenkoblede skuffer

VEGGSKAP, h ca 800mm
Overskap 600x350, 1 dører: 6stk

KVITEVARER
Fryseskap 600x2000 1stk
Kjøleskap, 600x2000 1stk
Koketopp, induksjon, 4 kokesoner 1stk
Høytemperatur int. oppv. maskin 600x600 1stk
Ventilator med kolfilter tilpassa 600 skap 1stk
Høykap m/integrert steikeovn og mikrobølgeovn 1stk

ARMATUR OG VASK
1 stk dobbel vask med avrenning b 600, underlimt i benkeplate
1 stk armatur med uttrekkbart hode

BENKEPLATE
1 stk 3650x620mm
1 stk 1200x620mm

OVERFLATE/MATERIAL
Frontar og benkeplate skal være i høytrykkslaminat og tilpassa hard bruk

Innredningen leverast med sokkel 100 mm, og nødvendige tilpasningsforingar og dekksider.

Farge skal kunne velgast fritt etter leverandørens std. sortiment

ANNA UTSTYR
Låsbar serveringsluke i glass

REV	DATO	BESKRIVELSE	SIGN
PROSJEKT			
Pålhaugen omsorgsbustader		Bygg 2 - Avlasting	
TEGNINGSNAVN			
Skjema kjøkken			
PROSJEKTSTATUS			
Anbud			
DATO		MÅLSTOKK	TEGNET AV
24.04.2024		1:50	SJR
SIGN		PROSJEKTNUMMER	TEGNINGSNUMMER
ARK		1884	b2-A61 I01
		KONTROLL	REVISJON
		AES	

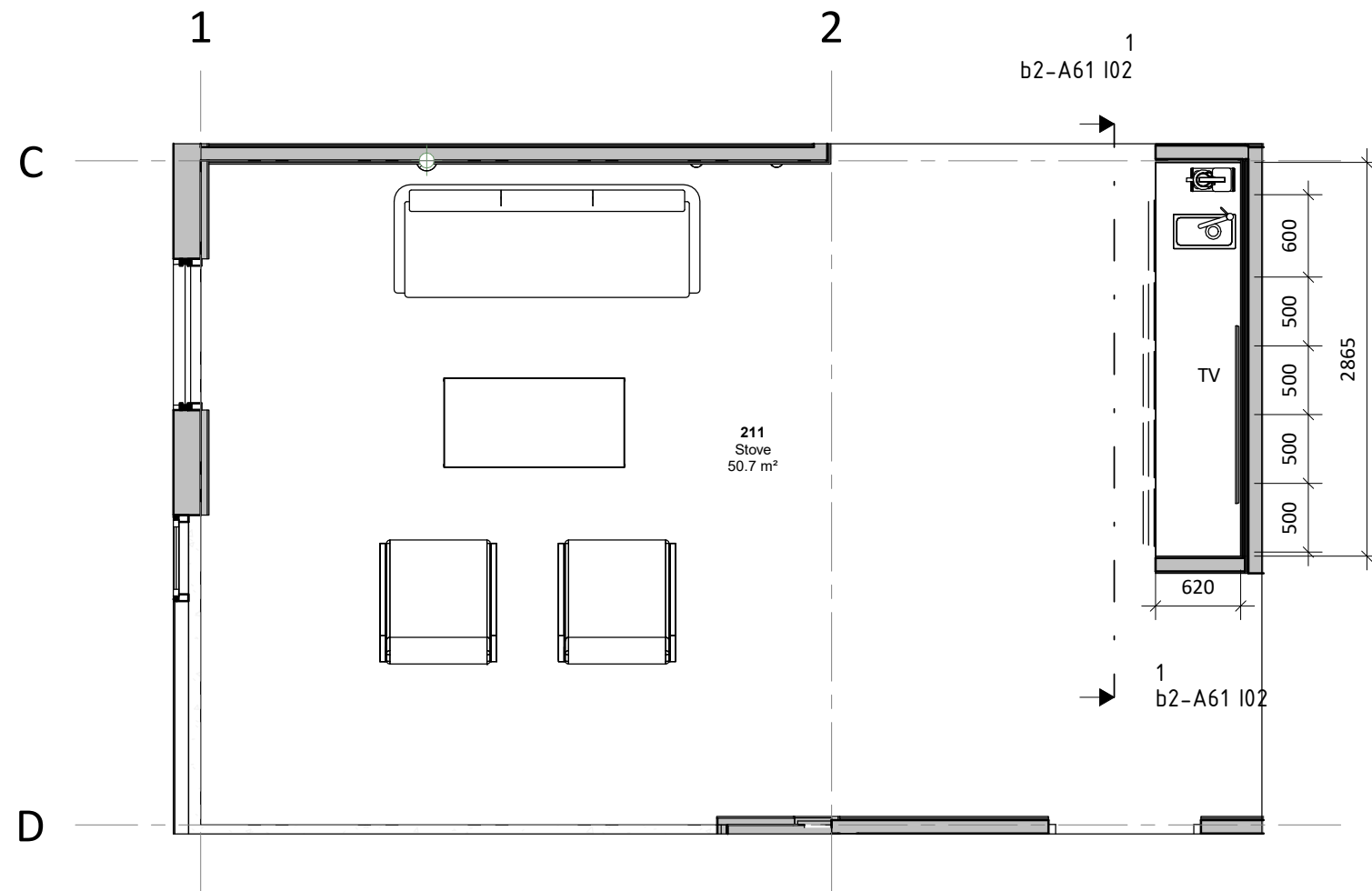

Plan stove
1 : 50

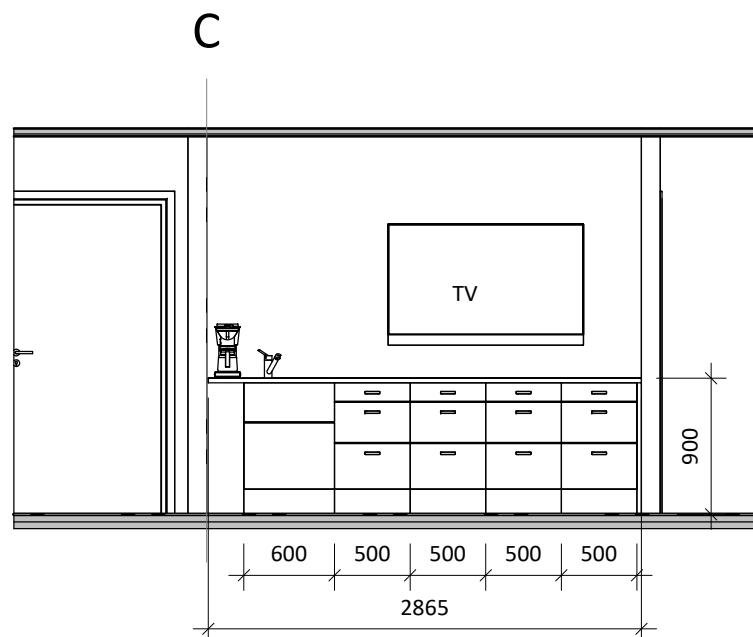

Oppriss stove
1 : 50

Plan 2. etg
+22.550

OVERSIKT INNREDNING

BENKESKAP

Skuffeseksjon 500x600, 3 skuffer 4 stk
Benkeskap for vask /avfallsskap 6000x600 1 stk
m/2 sammenkoblede skuffer

ARMATUR OG VASK

1 stk liten vask, underlimt i benkeplate
1 stk armatur

BENKEPLATE

1 stk 2865x620 mm

OVERFLATE/MATERIAL

Frontar og benkeplate skal være i høytrykkslaminat og tilpassa hard bruk

Innredningen leverast med sokkel 100 mm, og nødvendige tilpasningsforingar.

Innreiinga skal framstå som stovemøblement i eikeutførelse.

REV	DATO	BESKRIVELSE	SIGN
PROSJEKT			
Pålhaugen omsorgsbustader		Bygg 2 - Avlasting	
TEGNINGSNAVN			
Skjema stove			
PROSJEKTSTATUS			
Anbod			
DATO		MALESTOKK	TEGNET AV
24.04.2024		1:50	SJR
SIGN		PROSJEKTNUMMER	KONTROLL
ARK		1884	AES
		TEGNINGSNUMMER	REVISJON
		b2-A61 I02	

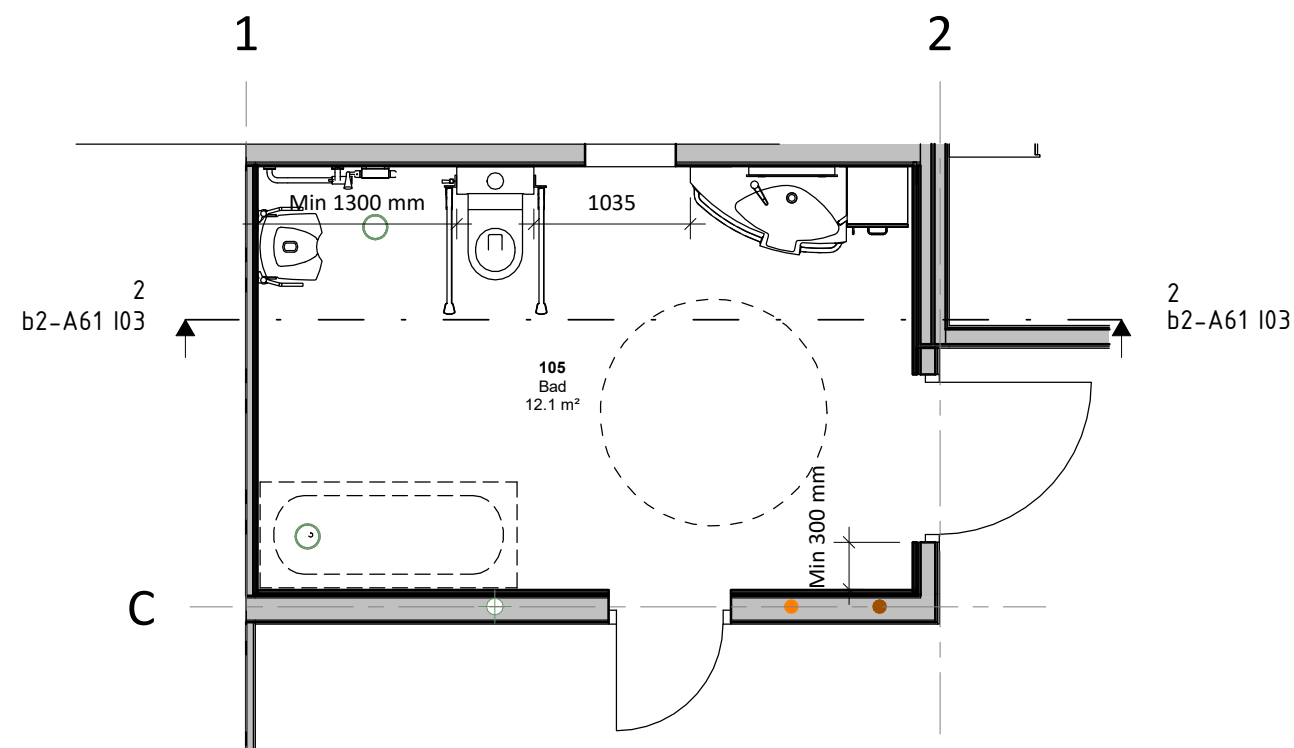

Plan bad 1. etg

1 : 50

1

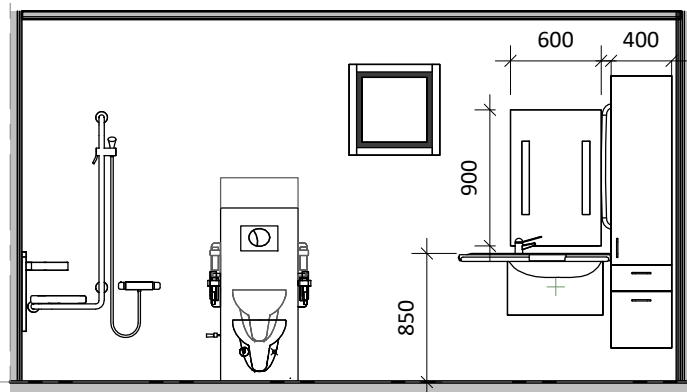

Plan 1.etg

+19.150

Oppriss bad 1. etg

1 : 50

OVERSIKT INNREDNING

BAD

Bad skal levers med følgende utstyr:

- Hev/senkbart toalett, manuell justering
- Hev/senkbar vask m/støttehåndtak, manuell justering
- Veggskap m/støttehåndtak, b=400
- Speil 600x900 mm m/integrert belysning
- Dusjsete
- Dusj og armatur m/støttehåndtak

Det skal tilrettelegges for ettermontering av badekar.

Utstyr monteres i hht leverandørens beskrivelse.

Badet skal være universelt utforma:

- Trinnfri dusjson, dusjsone 1,6 x 1,3 m.
- Toalettskål skal ha håndstøtter på begge sider. Universelt utforma toalett skal ha synlig fargekontrast mellom gulv og vegg, og mellom fastmontert utstyr og gulv/vegg.
- Det skal være frihøyde under vask på 0,67 m i en dybde på min 0,5 m fra fronten av servant.

REV	DATO	BESKRIVELSE	SIGN
PROSJEKT			
Pålhaugen omsorgsbustader		Bygg 2 - Avlasting	
TEGNINGSNAVN			
Skjema bad 1. etg			
PROSJEKTSTATUS			
Anbod			
SPORSTØL arkitekter		DATE	MALESTOKK
		24.04.2024	1:50
		TEGNET AV	KONTROLL
		SJR	AES
		SIGN	REVISJON
ARK	1884	TEGNINGSNUMMER	
		b2-A61 I03	

OVERSIKT INNREDNING

BAD

Bad skal levers med følgende utstyr:

- Hev/senkbar toalett, manuell justering
- Hev/senkbar vask m/støtthåndtak, manuell justering
- Veggskap m/støtthåndtak, b=300
- Speil 600x900 mm m/integrert belysning
- Dusjsete
- Dusj og armatur m/støtthåndtak

Det skal tilrettelegges for ettermontering av badekar.

Utstyr monteres i hht leverandørens beskrivelse.

Badet skal være universelt utforma:

- Trinnfri dusjson, dusjsone 1,6 x 1,3 m.
- Toalettskål skal ha håndstøtter på begge sider. Universelt utforma toalett skal ha synlig fargekontrast mellom gulv og vegg, og mellom fastmontert utstyr og gulv/vegg.
- Det skal være frihøyde under vask på 0,67 m i en dybde på min 0,5 m fra fronten av servant.

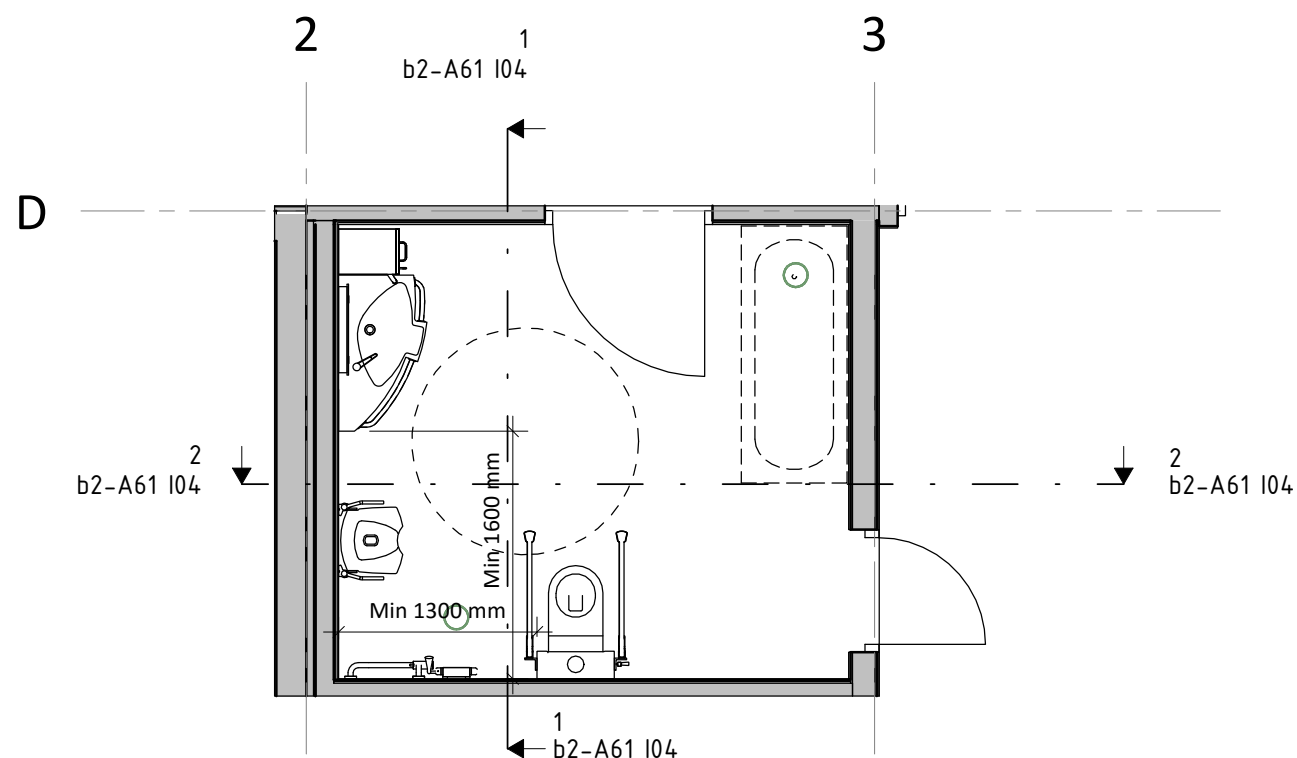

Plan bad 2. etg
1 : 50

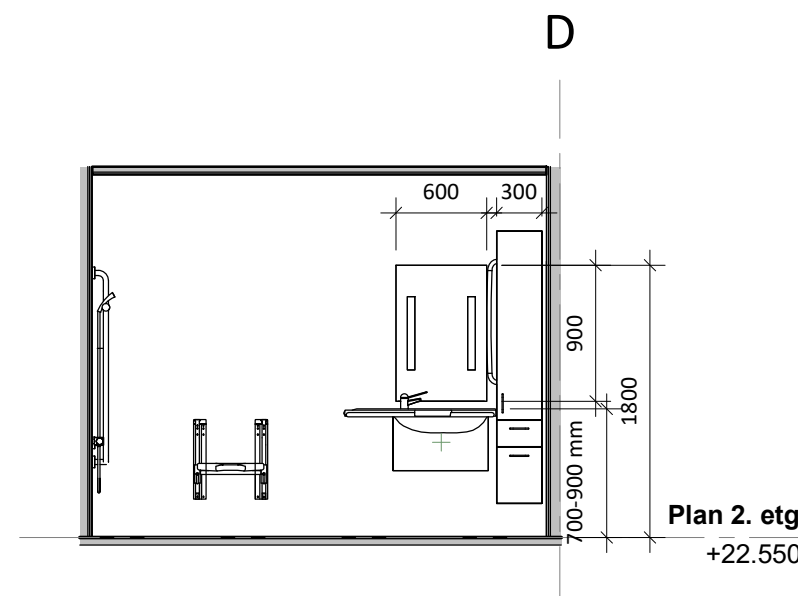

Oppriss 1 bad 2. etg
1 : 50

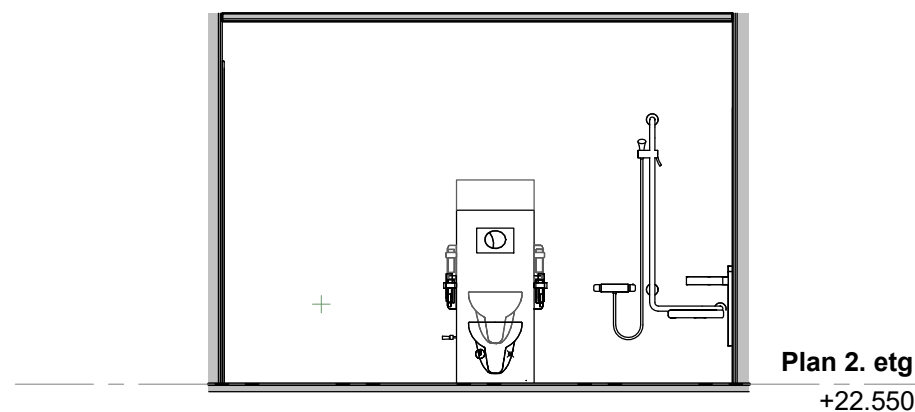

Oppriss 2 bad 2. etg
1 : 50

REV	DATO	BESKRIVELSE	SIGN						
PROSJEKT		Pålhaugen omsorgsbustader	Bygg 2 - Avlasting						
TEGNINGSNAVN		Skjema bad 2. etg							
PROSJEKTSTATUS		Anbod							
		DATO	24.04.2024	MÅLESTOKK	1:50	TEGNET AV	SJR	KONTROLL	AES
		SIGN	ARK	PROSJEKTNUMMER	1884	TEGNINGSNUMMER	b2-A61 I04	REVISJON	