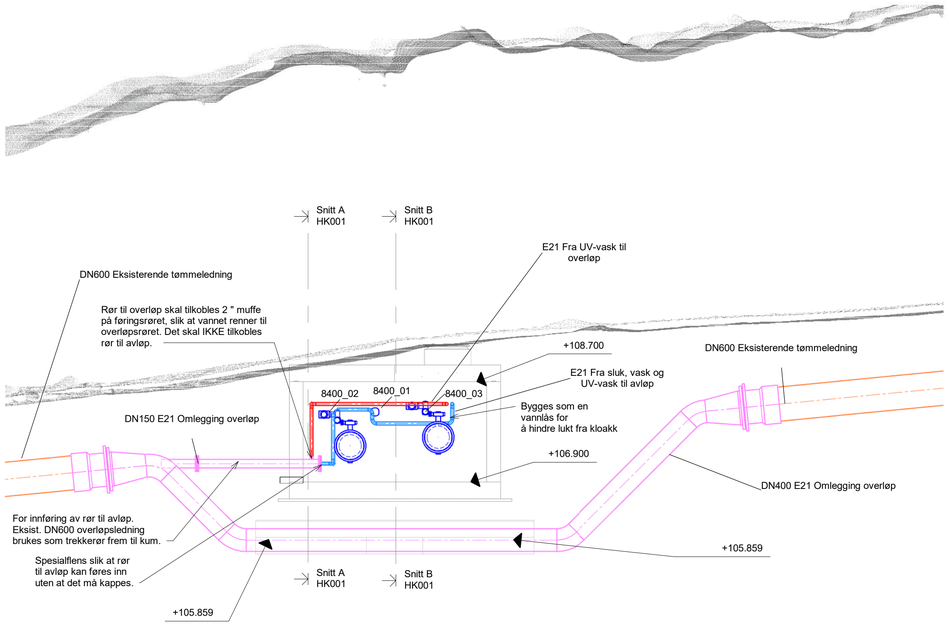

Snitt 1
1 : 50

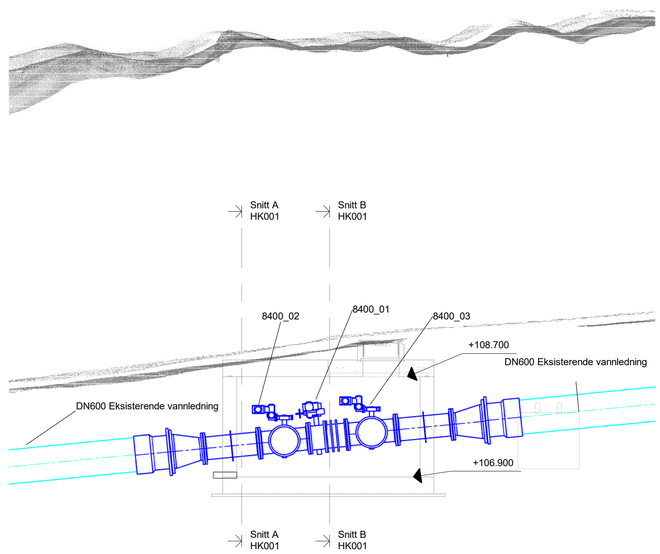

Snitt 2
1 : 50

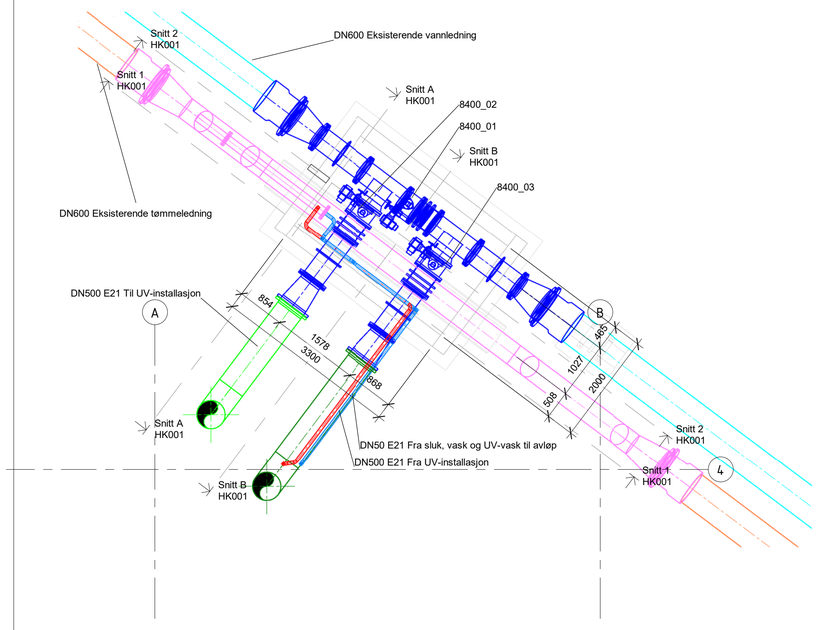

Plan U1 Kum i tunell
1 : 50

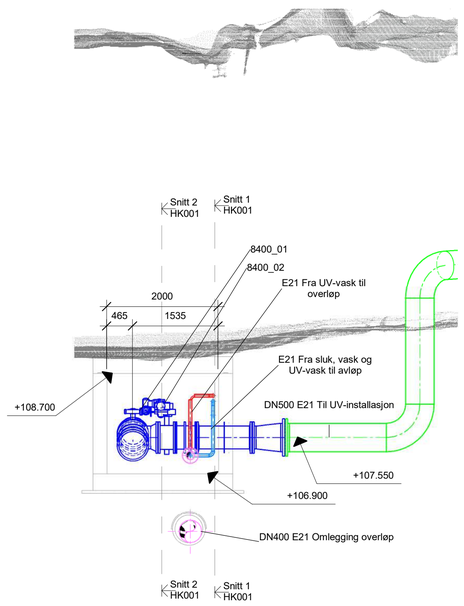

Snitt A
1 : 50

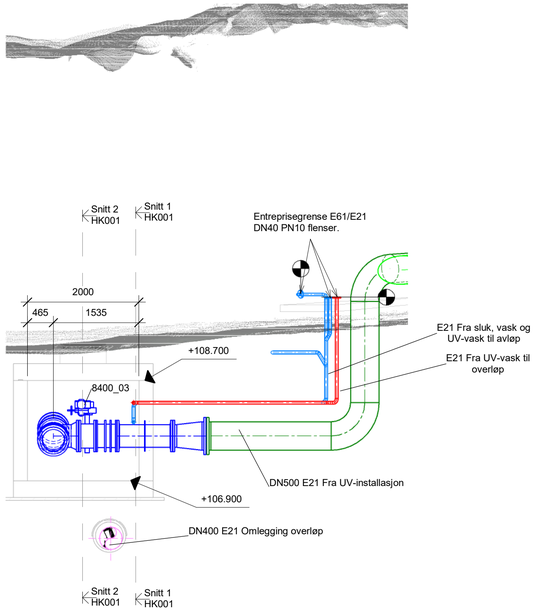

Snitt B
1 : 50

Tegningsnummer: **HK001** Revisjon: **A-01**

Overflater har blitt laser skannet og er vist på tegning som en punktsky. Plassering og vinkling av eksisterende rør er ikke innmålt, og kan ikke innmåles før området graves ut. Plasserig av kum, plassering av rør i kum, og høyder på tegningene er derfor foreløpige. Gjerde og port er skjult for å gjøre rørene bedre synlig.

Entreprisegrense mellom E21 og E61 vil avhenge av tilbudt UV, tanker, rør, og annet utstyr i E61. Dette vil ikke være kjent før E61 er innkjøpt og entreprenør E61 har laget tegninger. Entreprisegrensene som er vist er derfor foreløpige. Endelige entreprisegrenser avtales senere.

Rev	Tekst	Utført	Kontr	Dato
A-01	Anbudsgrunnlag	MM	ML	19.02.24

Prosjekt: **Stendafjellet HB UV**

Gnr / Bnr: 97/1

Oppdragsgiver: Bergen kommune

Oppdragstaker: asplan viak

Prosjektfase: Anbudstegning

Dato	Oppdragsnr	Koordinatsystem	Høydedatum
19.02.2024	636987-05	UTM32	NN2000

Utført av	Kontrollert av	Godkjent av	Målestokk	Format
MM	ML	TM	1:50	A1

Stendafjellet HB UV-anlegg
Kum i tunell Plan og snitt

Tegningsnummer: **HK001** (Fag Type Utg. Løpenr.) Revisjon: **A-01**

#Bikubeegenskaper:Oppdrag=636987-05;Tittel=Kum i tunell Plan og snitt;Stendafjellet HB UV-anlegg;Revisjon=A-01;Revisjonsdato=19.02.24;Revisjonskommentar=Anbudsgrunnlag;Målestokk=1:50;Dokumentnavn=HK001#