



FORSVARSBYGG

Versjon: 1.3
05.10.2018

Malfil til modellering av eksisterende bygg. Inkluderer rømningsplan, branntegning og orienteringsplan

Modellopplysninger:

Inventarkode	:	2020520070+0204
Etablissementsbeskrivelse	:	Banak
Inventarbeskrivelse	:	Porsveien 47+49
Modelleringsunderlag	:	PDF
HER BTA	:	138+138m2
Revit BTA	:	381.2 m ²
Modellfilens Gradering	:	UGRADERT

3D:

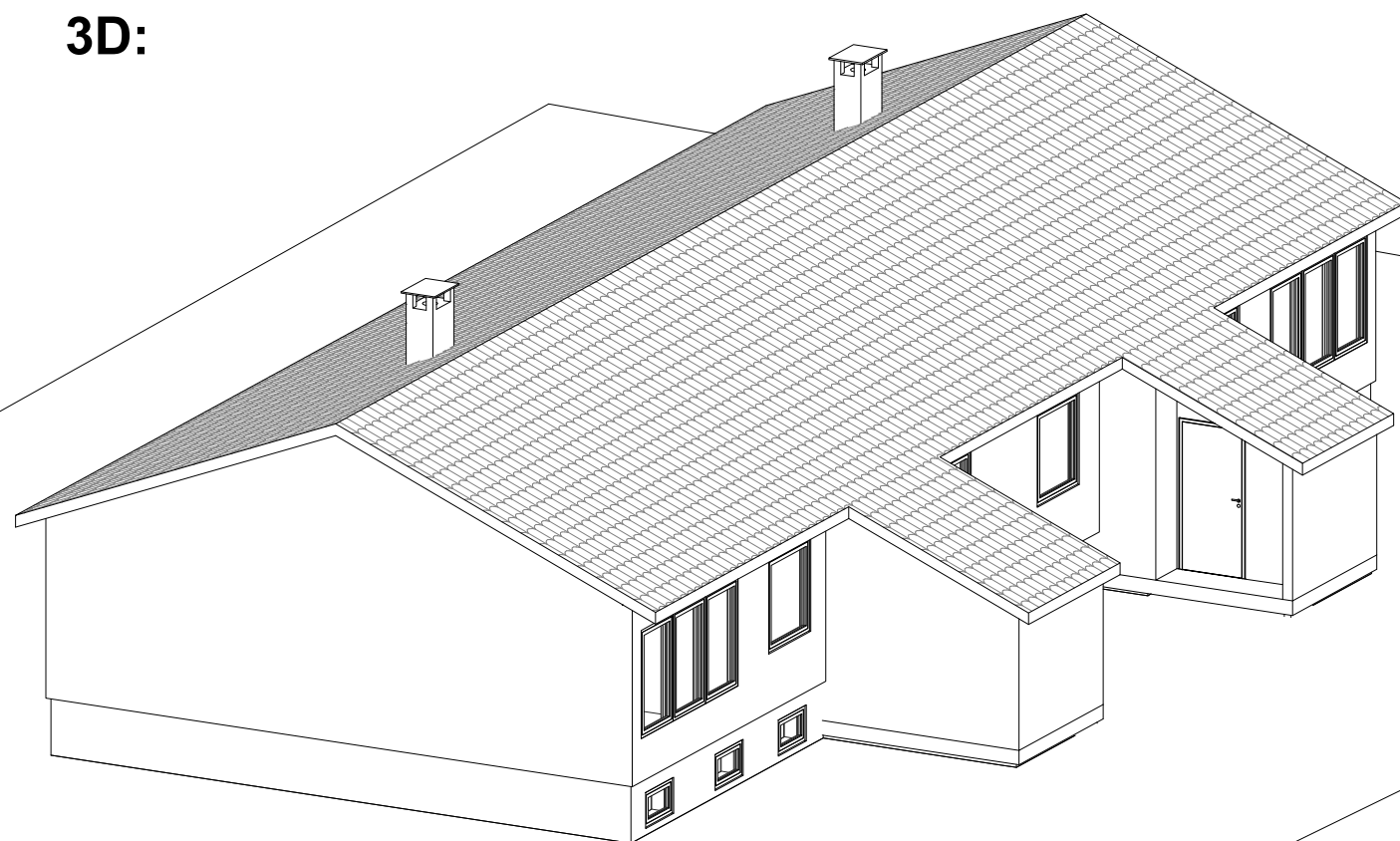

Fase: H

Prosjektopplysninger:

Prosjekt modellering av eksisterende bygg

Befaringsopplysninger:

Dato siste befaring	:	24.04.2019
Befart av	:	engkar/lodoyv
Befaringskommentarer	:	Utvendig befaring.
		Lagt til kjellerstuer 03.09.2019

Notater:

KOPI AV SAMME TYPE BOLIG PÅ PORSANGMOEN.
KAN DET VÆRE NOE MED KJELLERUTBYGNING SOM GIR BTA
AVVIKET?

Tracet etter tegninger med mange mål. Fulgt målene slavisk. Gjort det litt off med tanke på piper og trapper. De to enhetene er ikke 100% symetriske.

Lagd på 50mm kledning. (målene gikk til core)

Fasade ikke dobbeltsjekk med å legge inn fasadene i Revit.