

KARTLEGGINGSSKJEMA BEHOV VINTERDRIFT

Enhetens navn	Adresse	Gårdsnr, bruksnr.	Kontakt person	Maksimal brøyte bredde for maskinell brøyting*	For trapper:		Spesielle stedlige forhold (fremkommelighet, manuell** eller maskinell brøyting?)	Andre spesielle behov (eks. rullestolsramper)	Særskilt tid for maskinell brøyting	Har enhet inngått avtale for vinterdrift Når utløpe avtalen?
					antall trappetrinn	Ca. bredde trappetrinn				
Meyermarken bydelshus	Ladegårdsgt.65b	167/1667	Lisa K. Skauge tlf: 55 56 9458				Brøyteområdet omfatter liten parkeringsplass og sti til inngang			Sporadisk avtale med drift

* dette gjelder bare det område hvor snø skal brøytes.

** manuell brøyting er på steder hvor flaten ikke er stort nok for maskiner

For å kartlegge behovet ønsker innkjøpsseksjonen tilsendt eiendomskartet til enheten hvor det blir fargelagt (med farget tusj/tekstmarker) det området som skal brøytes/støes. Her er retningslinjer for å laste ned kartet:

- 1 - For å laste ned eiendomskart bruk denne linken. <http://www.bergenskart.no/bergen/>
- 2 - Velg "Eiendom" til venstre på siden
- 3 - Skriv inn Gårds- og bruksnummer i feltet på venstre siden av kartet og klikk på "Kartsøk"
- 4 - Klikk på "Vis i kart"
- 5 - velg karttype "Teknisk kart" øverst på siden
- 6- Skriv ut kartet ved å høyreklikke på kartet og deretter klikke på "Skriv ut bilde". Husk å skrive ut i farge.
- 7- Fargelegg området som skal brøytes/strøes (både gangveier, uteområder og trapper). Se eksempel nedenfor.
- 8- Skann kartet og send det sammen med utfylt skjema til postmottak.innkjop@bergen.kommune.no.

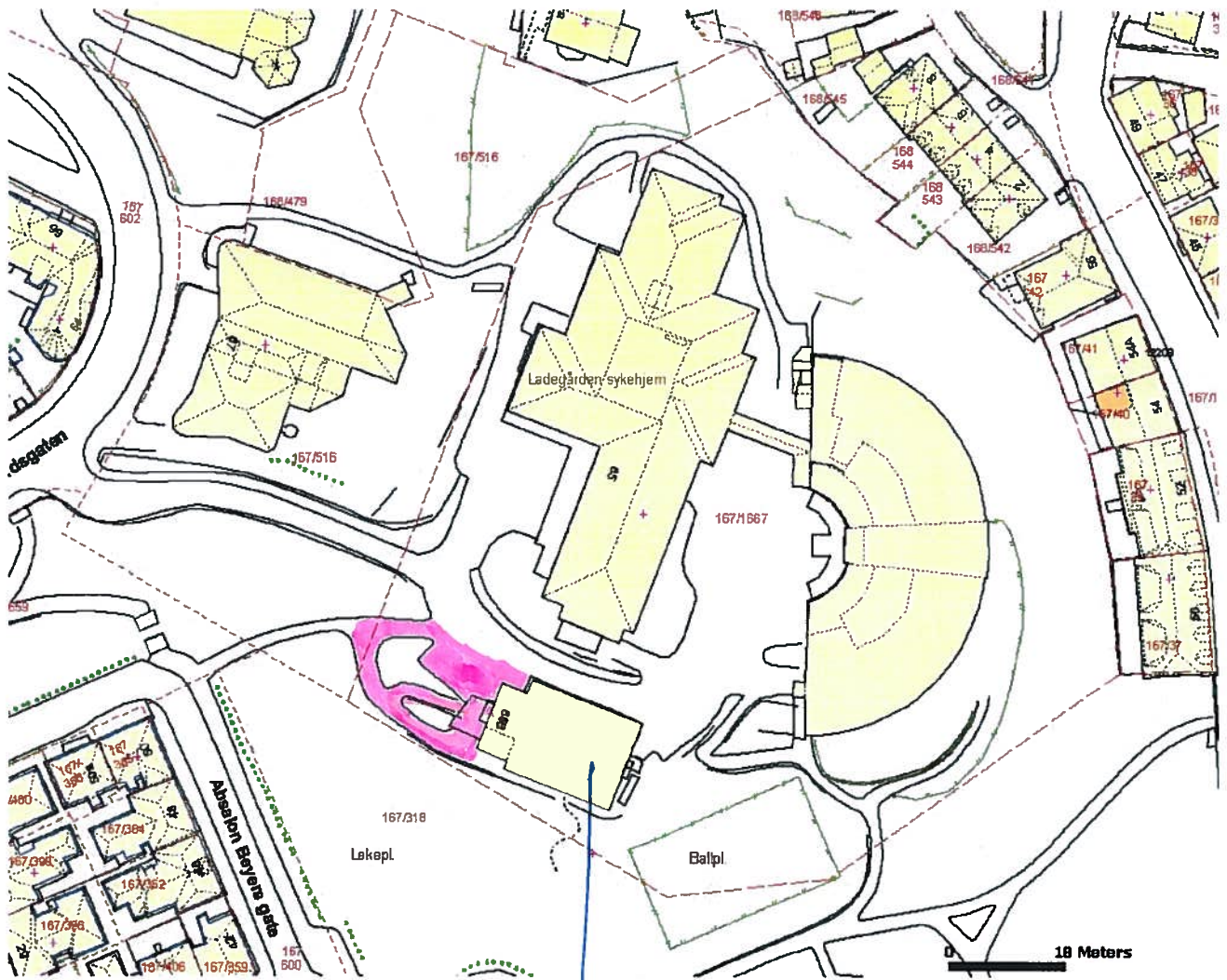

Meyermarken bydelshus
Ladegårds gt. 65 b