

## ► Vedlegg 3 Bilder av eksisterende situasjon

Høydebassenget i Vanndammen er lokalisert i «Vanndammen» i Kristiansund kommune. Norconsult bistår Kristiansund kommune v/ kommunalteknikk med vurderinger rundt rehabilitering av høydebassenget for drikkevann.



Eksisterende høydebasseng sett ovenfra

Betongkonstruksjoner er plassbygd betong.

Det har vært flere teorier for årsakene til at det har kommet inn vann fra utsiden:

- Innlekkasje fra eksisterende tak i skillet mellom gesimskant og takflate
- Innlekkasje på grunn av manglende tetting mellom eksisterende tekking og riller i yttervegg
- Lekkasje fra utkragede betongelement
- Manglende vedlikehold av fuger og tetting
- Kondens på innside yttervegg



Bilder som viser eksisterende taktekking

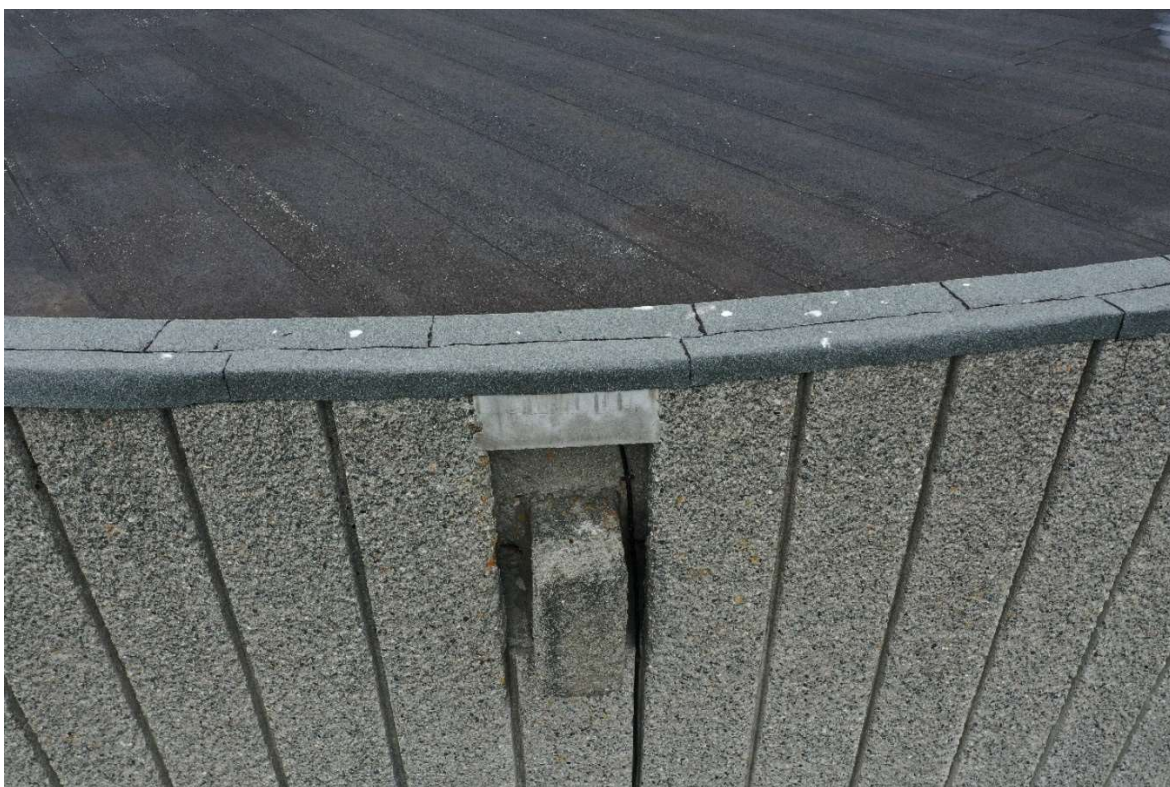

Bilder som viser eksteriøret med utkraget betongbjelke, gjenstøpt gesimskant og tekking



Høydebassenget sett fra innside som viser eksisterende betongkonstruksjon



Bilde som viser betongstruktur i fasade og deler av inngangsdør til eksisterende ventilkommer

*Bilder tatt før tekking og gjenstøping av gesimskant*



Bilde som viser eksisterende høydebasseng fra nordøst mot sørvest



Bilder av eksponert gesimskant

F01	2024-03-20	For anskaffelse			
D01	2023-09-29	Til godkjenning oppdragsgiver	MarMil	LinBra	HeiVev
Versjon	Dato	Beskrivelse	Utarbeidet	Fagkontrollert	Godkjent

Dette dokumentet er utarbeidet av Norconsult som del av det oppdraget som dokumentet omhandler. Opphavsretten tilhører Norconsult. Dokumentet må bare benyttes til det formål som oppdragsavtalen beskriver, og må ikke kopieres eller gjøres tilgjengelig på annen måte eller i større utstrekning enn formålet tilsier.