

Modulbygg Plan 01
1 : 100

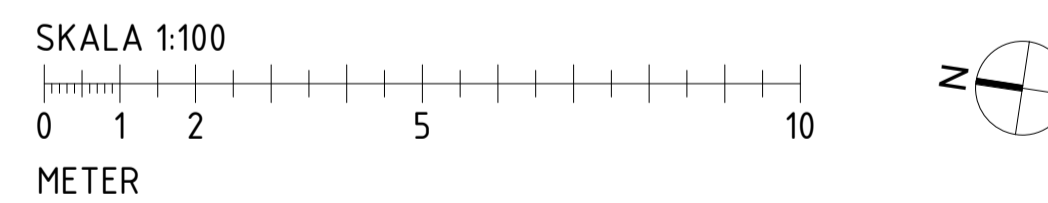

Symbolforklaring:

- | | | | |
|-----|-------------------|---|------------------------|
| --- | Brannskille EI 30 | ➔ | Utgang/rømningsretning |
| ①c | Heisdør E 90-C | ➔ | Angrepsvei brannvesen |
| ② | Branndør EI,30-S | ➔ | Rømningsvei-/trapp |
| ③c | Branndør E 30-CS | ⬆ | Røykluke |

Branntekniske tiltak:

- Røykventilasjon trapper
- Heldekkende brannalarmanlegg
- Ledesystem
- Slokkeutstyr

Sjakter som ikke er inntegnet som egne brannceller forutsettes branntettet i hvert dekke.
Se brannkonsept for øvrige krav.

A0650 EFU-10775
Bergen inkluderingscenter -
Midlertidige arbeidsplasser

Br801 Branntegning plan 1

Oppdragsnr. A271953
07.01.2024, rev. C 20.03.2024
Utført: HFU/Kontr: MOSK

COWI

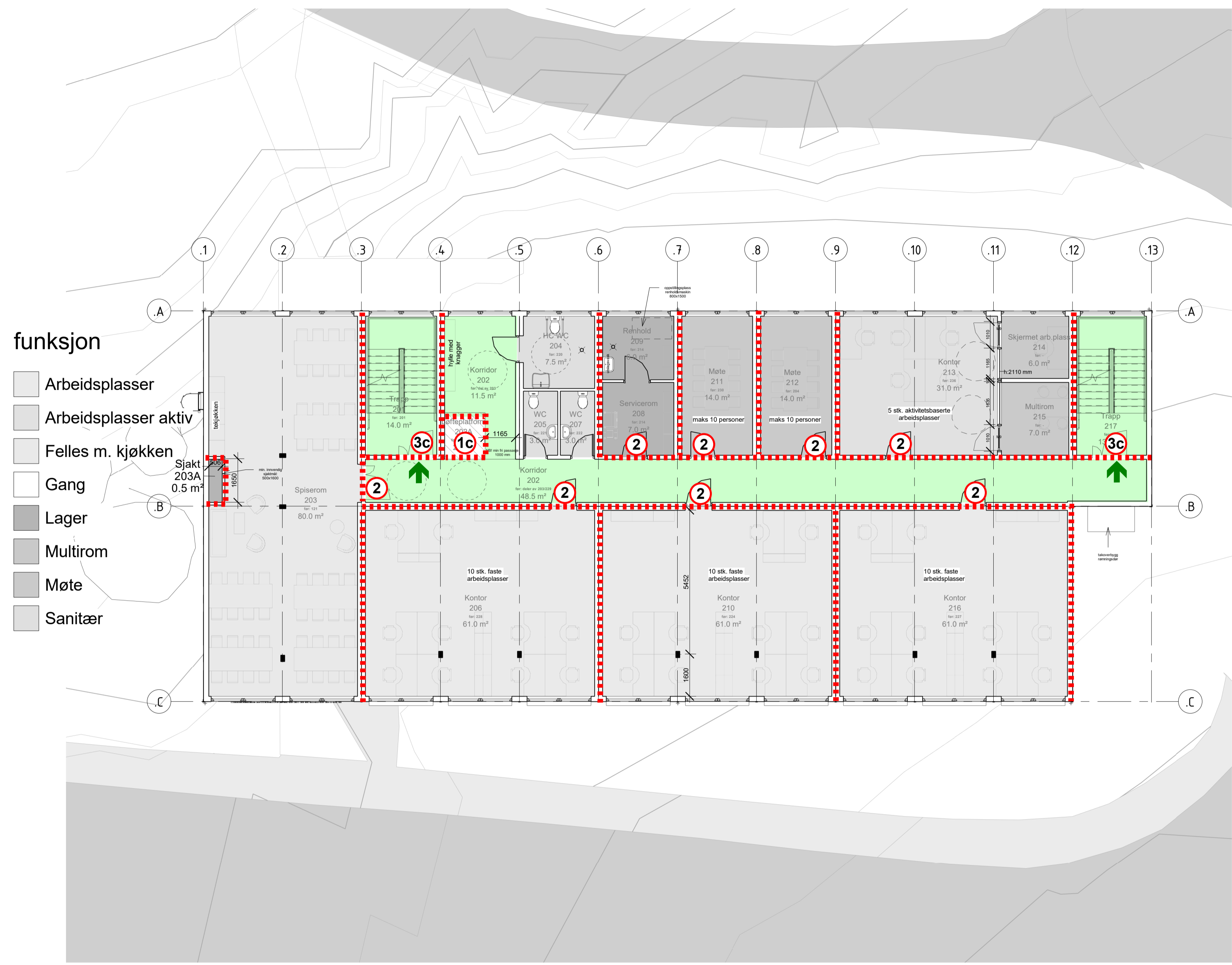

Modulbygg Plan 02
1 : 100

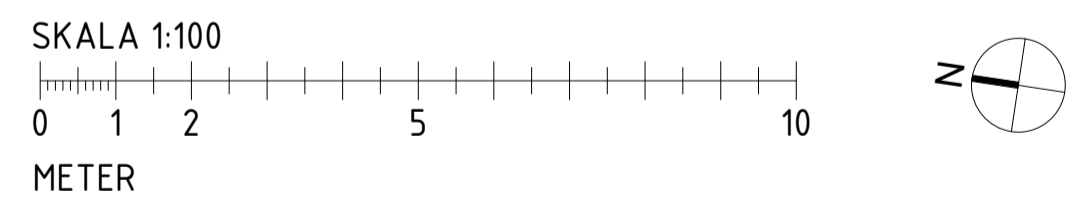

Symbolforklaring:

- Brannskille EI 30
- ①c Heisdør E 90-C
- ② Branndør EI₂30-S_e
- ③c Branndør E 30-CS_e
- ➔ Utgang/rømningsretning
- ➔ Angrepsvei brannvesen
- ➔ Rømningsvei-/trapp
- 🗑️ Røykluke

Branntekniske tiltak:

- Røykventilasjon trapper
- Heldekkende brannalarmanlegg
- Ledesystem
- Slokkeutstyr

Sjakter som ikke er inntegnet som egne brannceller forutsettes branntettet i hvert dekke.
Se brannkonsept for øvrige krav.

A0650 EFU-10775
Bergen inkluderingscenter -
Midlertidige arbeidsplasser

Br802 Branntegning plan 2

Oppdragsnr. A271953
07.01.2024, rev. C 20.03.2024
Utført: HFU/Kontr: MOSK



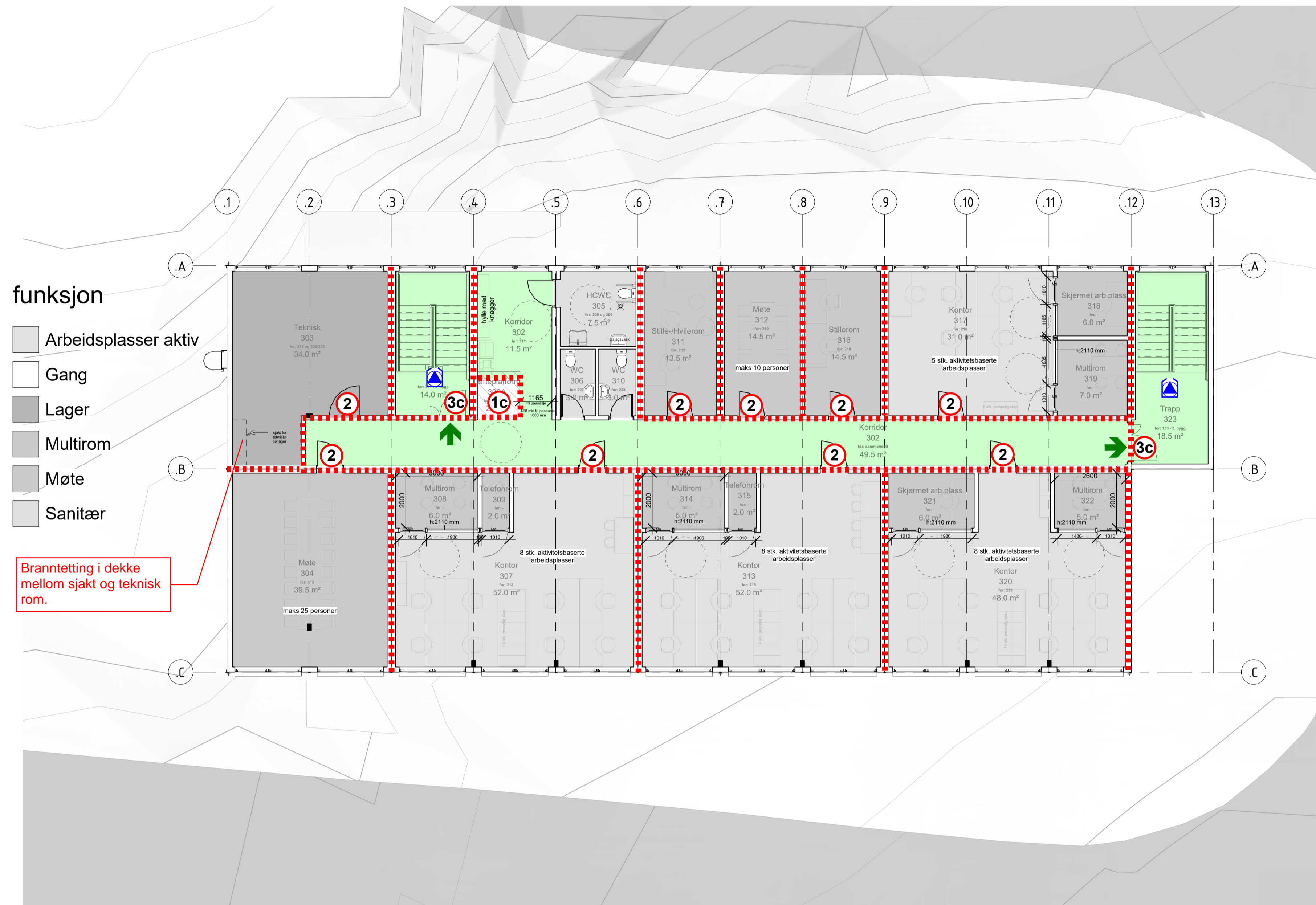

- funksjon**
- Arbeidsplasser aktiv
 - Gang
 - Lager
 - Multirom
 - Møte
 - Sanitær

Branntetting i dekke mellom sjakt og teknisk rom.

Modulbygg Plan 03
1 : 100

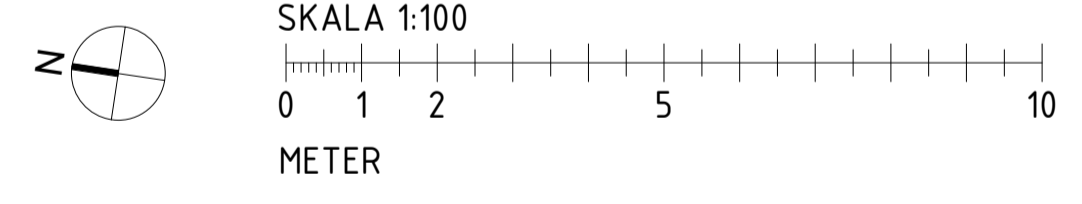

Symbolforklaring:

- Brannskille EI 30
- 1c Heisdør E 90-C
- 2 Branndør EI₂30-S_a
- 3c Branndør E 30-CS_a
- ➔ Utgang/rømningsretning
- ➔ Angrepsvei brannvesen
- Rømningsvei/-trapp
- ⬆ Røykluke

Branntekniske tiltak:

- Røykventilasjon trapper
- Heldekkende brannalarmanlegg
- Ledesystem
- Slokkeutstyr

*Sjakter som ikke er inntegnet som egne brannceller forutsettes branntettet i hvert dekke.
Se brannkonsept for øvrige krav.*

A0650 EFU-10775
Bergen inkluderingscenter -
Midlertidige arbeidsplasser

Br803 Branntegning plan 3

Oppdragsnr. A271953
07.01.2024, rev. C 20.03.2024
Utført: HFU/Kontr: MOSK



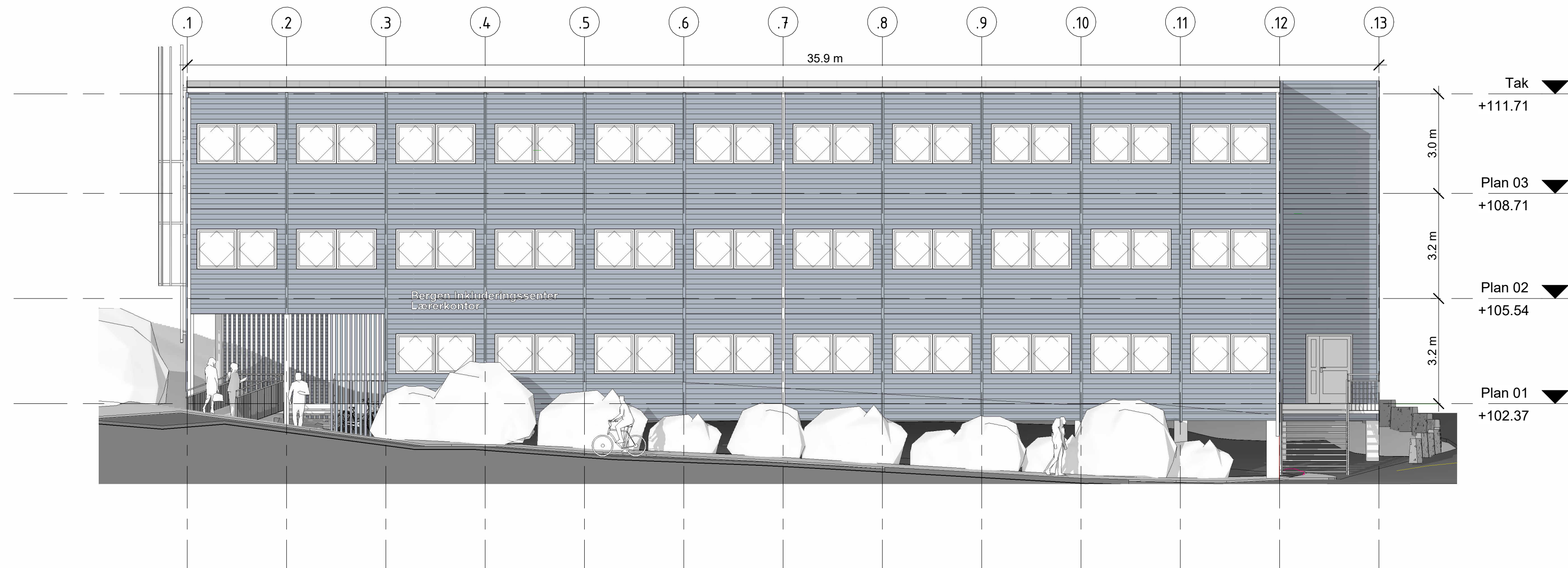

Fasade Vest
1 : 100

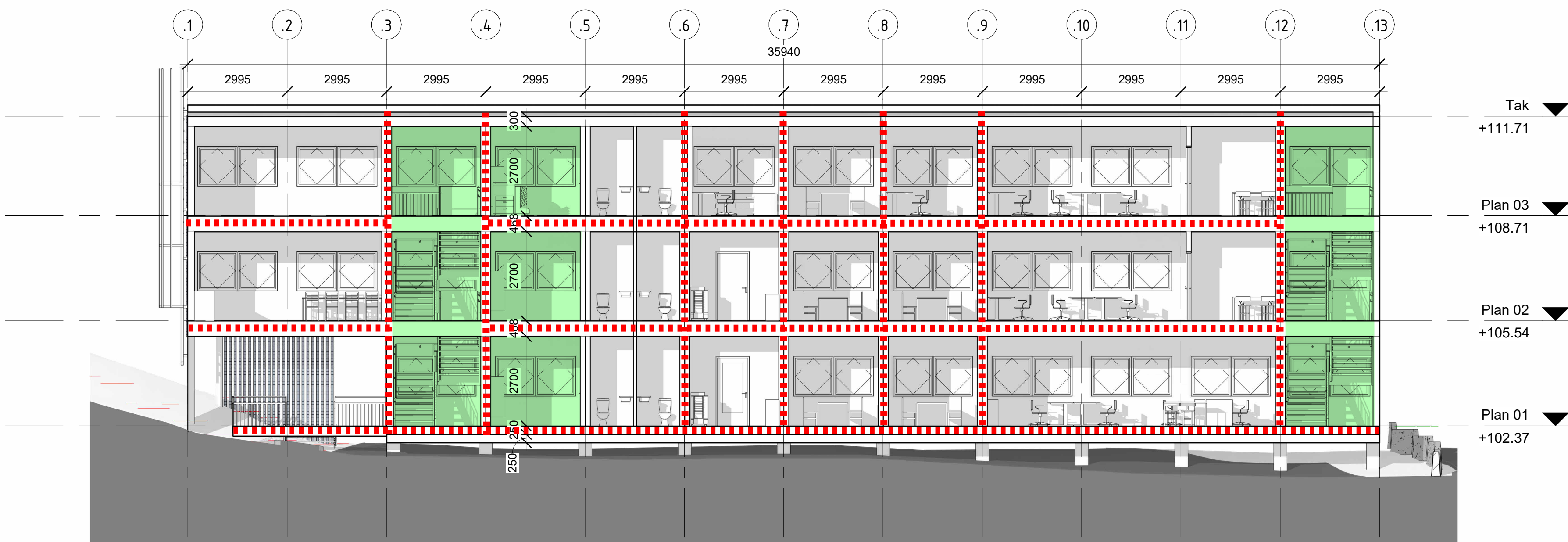

Snitt BB
1 : 100

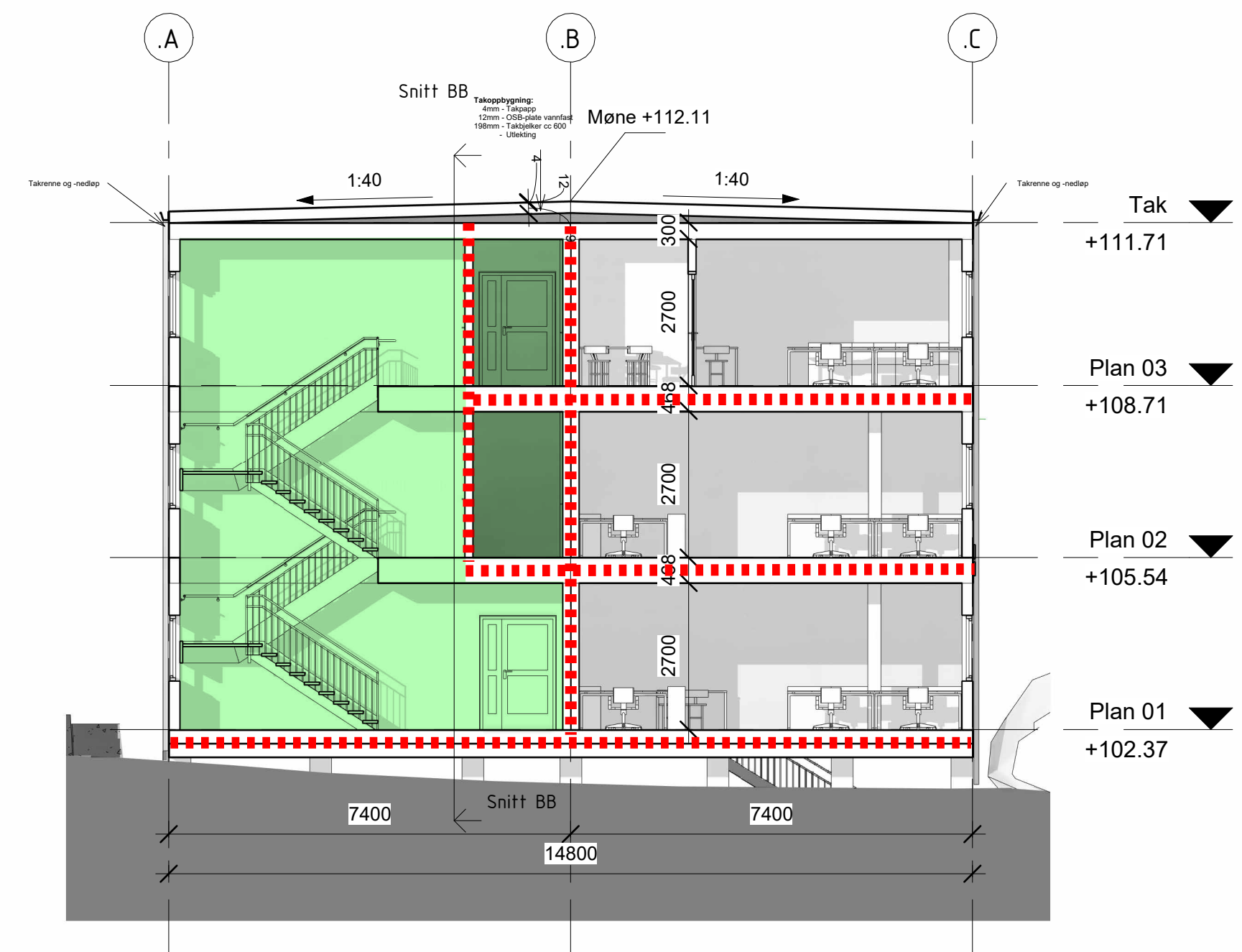

Snitt AA
1 : 100

Symbolforklaring:

- | | | | |
|-----|------------------------------|---|------------------------|
| --- | Brannskille EI 30 | ➔ | Utgang/rømningsretning |
| 1c | Heisdør E 90-C | ➔ | Angrepsvei brannvesen |
| 2 | Brannør EI,30-S _a | ■ | Rømningsvei-/trapp |
| 3c | Brannør E 30-CS _a | ☑ | Røykluke |

Branntekniske tiltak:

- Røykventilasjon trapper
- Heldekkende brannalarmanlegg
- Ledesystem
- Slokkeutstyr

Sjakter som ikke er inntegnet som egne brannceller forutsettes branntettet i hvert dekke.
Se brannkonsept for øvrige krav.

A0650 EFU-10775
Bergen inkluderingscenter -
Midlertidige arbeidsplasser

BrSnitt Branntegning snitt

Oppdragsnr. A271953
15.03.2024
Utført: HFU/Kontr: MOSK

COWI