

# Fotomappe

## Mannskapsforlegning «Rygge» -2024

<b>Prosjekt: 2024019137</b>		<b>Byggnr/-navn: 1924030123</b>	
<b>Tiltaksgruppe:</b>		<b>Bygningsdel: Forlegnings-/fellesrom</b>	
<b>Fotografert DTG: Jan-2024</b>		<b>Fotografert av: Frode G/ Forsvarsbygg</b>	
<b>Rapportskriver: Frode Gudbrandsen/ Forsvarsbygg</b>			
<b>Foto nr</b>	<b>Beskrivelse</b>	<b>Tiltak</b>	<b>Side</b>
1-4	Oversiktsbilder av bygget.	Bytte vindu/ dører	3-4
5.	<b>Fellesareal</b>		
5.1-5.3	Garderobe «Herre» m/WC i kjeller	Totalrenoveres	5-6
5.4-5.5	Garderobe «Dame» m/ WC i korridor nord	Totalrenoveres	6
5.6	TV-stue	Overflaterbeh./males	7
5.7-5.8	Nytt kjøkken	Nyetablering	7
5.9-5.10	Kjellerstue	Overflaterbeh./males	8
6.	<b>Toaletter kjeller ( Herre/ Dame)</b>	Totalrenoveres	
6.1-6.4	Toalett «Herrer» og «Damer», 1.etg	Totalrenoveres	9
7	<b>Forlegningsrom</b>	Overflaterbeh./males	
7.1-7.2	Vegger og vindu		12
7.3-7.4	Referansebilder av ferdig malt rom		12
7.5	Referansebilde farger og løsning kjøkken		13
8	<b>Vindusløsning</b>		
8.1	Beslag vinduer mm.		13



## FORSVARSBYGG

Versjon: 1.4 Under arbeid  
03.04.2019

**Matfil til modellering av eksisterende bygg. Inkluderer  
rømningsplan, branntegning og orienteringsplan**

### Modellopplysninger:

Inventarkode : 1924030123  
Etablisementsbeskrivelse : Heggelia Rusta  
Inventarbeskrivelse : Kaserne Rygge  
Byggeår : 1958  
Modelleringsunderlag : dwg og pdf  
HER BTA : 2151m2  
Revit BTA : 2161.5 m<sup>2</sup>  
Modellfilens Gradering : **UGRADERT**

### 3D:

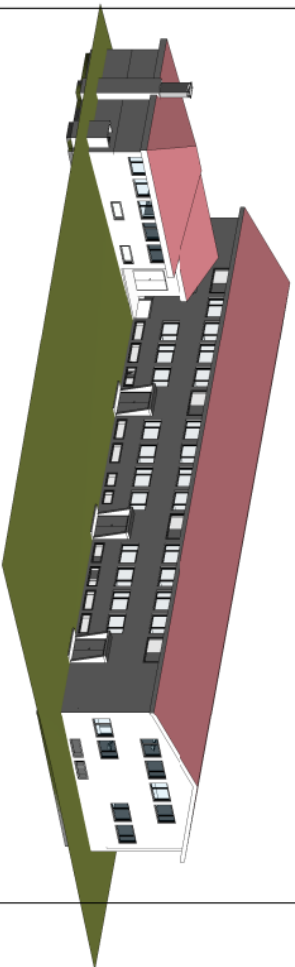

Fase: H

### Prosjektopplysninger:

Skriv her

### Befaringsopplysninger:

Dato siste befaring : 25.08.2020  
Befart av : linsig/engjos  
Befaringskommentarer :

### Notater:

Her kan egne eller generelle notater om modelleringen beskrives

NB! Ved ombygging eller endringer må alle kritiske mål kontrolleres på stedet.



FORSVARSBYGG



**Bilde 1, viser fasaden mot øst**



**Bilde 3, viser fasade mot vest**



**Bilde 2, viser korridor fasade mot sør**



**Bilde 4, viser fasade mot nord**



Bilde 5.1, viser garderobe «Herre» i kjeller.



Bilde 5.2, viser toalett i garderobe «Herre» i kjeller.



Bilde 5.3, viser dusj i garderobe «Herre» i kjeller



Bilde 5.4-5.5, viser damegarderobe m/ dusj



Bilde 5.6, viser TV-stue



Bilde 5.7-5.8, viser «lager» ønsket til nytt kjøkken



Bilde 5.9, viser kjellerstue

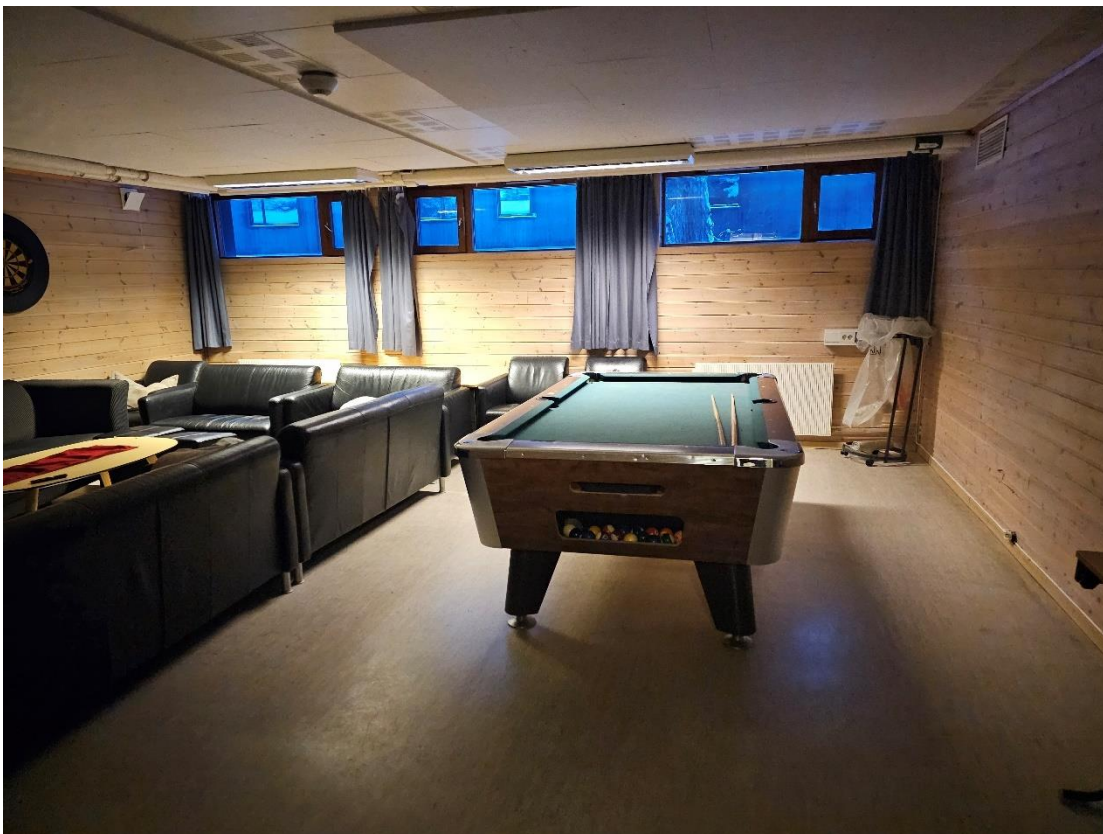

Bilde 5.10, viser kjellestue.



Bilde 5.12, viser referanserom fra kaserne «Jørstadmoen» ferdig renoveret.



Bilde 6.1, viser toalett «Herrer» i kjeller



Bilde 6.2, viser toalett «Damer» i kjeller.



Bilde 6.3-6.4, viser toalett «Dame» i kjeller.



Bilde 6.5, viser toalett «Dame» i kjeller.



Bilde 7.1, viser forlegningsrom.



Bilde 7.2, viser forlegningsrom.



Bilde 7.3, viser referanserom, sluttresultat «Jørstadmoen»



Bilde 7.4, viser referanserom, sluttresultat «Jørstadmoen»



Bilde 7.5, viser forslag løsning på kjøkken. NB! Bare til farge, og løsning.



Bilde 8.1, viser utvendig beslag/ foring av «gamle» vinduer, kaserne «Rygge»