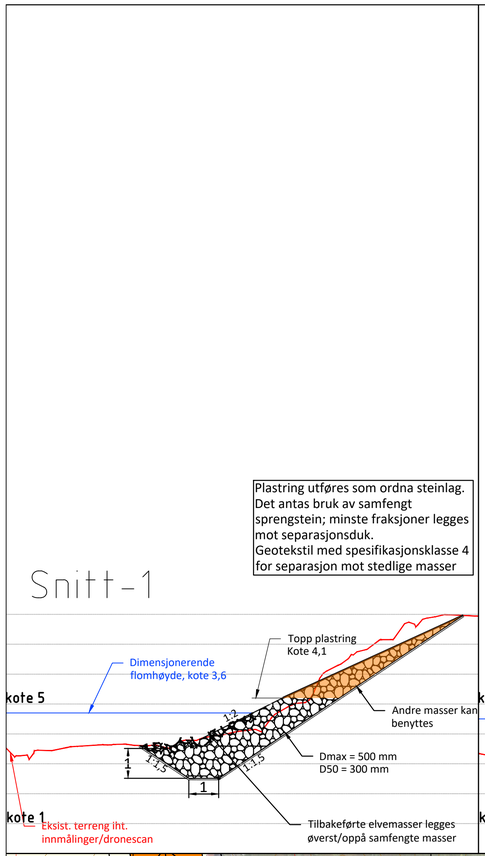

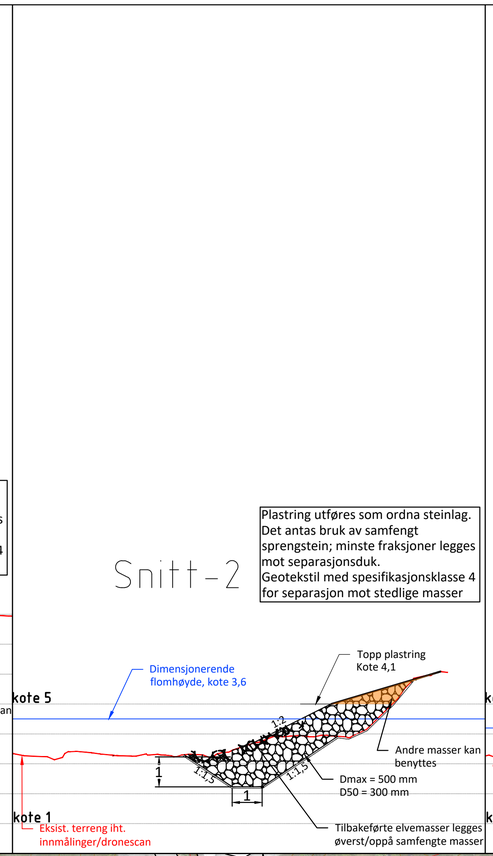

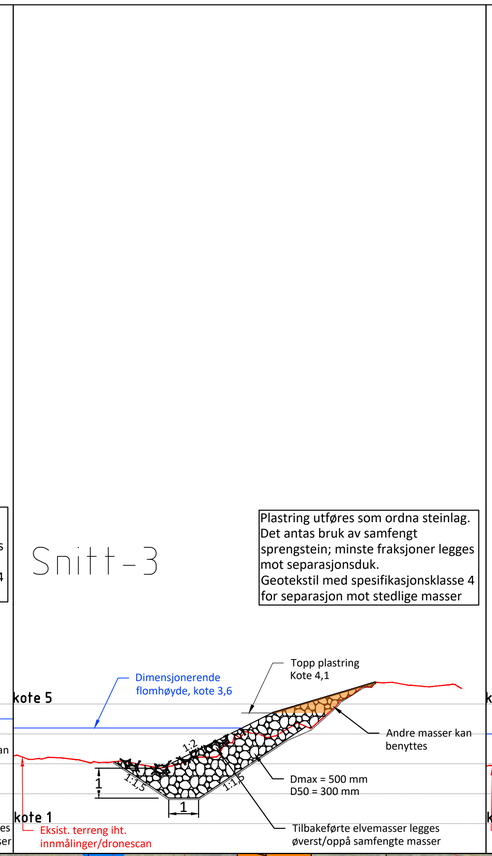

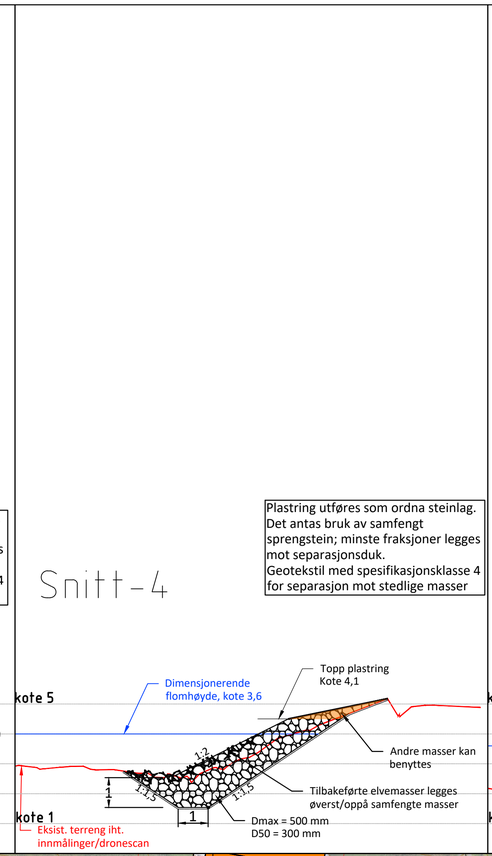

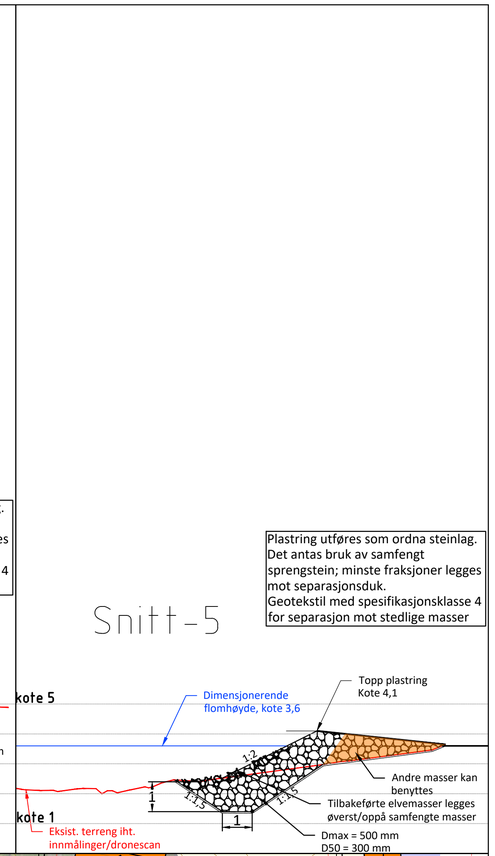

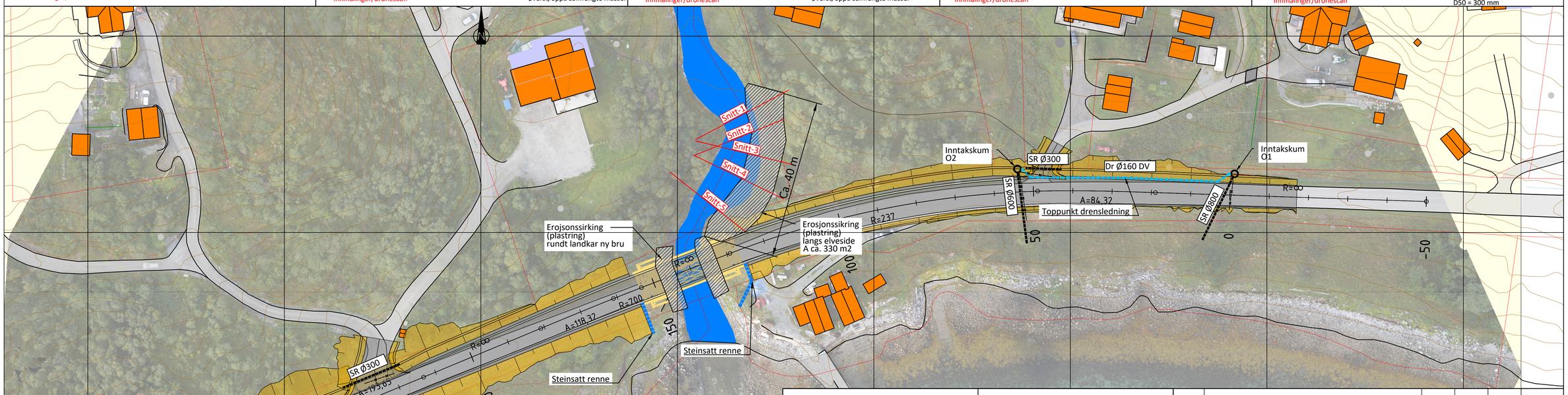

TEGNFORKLARING

- Stikkrenne
- Lukket drens
- Inntakskum
- Steinsatt grøft (renne)
- Eksisterende vannvei
- Stikkrenne (eksist) - Saneres
- Eiendomsgrense

HENVISNINGER

- Hydrologisk rapport
- G-Y101

MERKNADER

- Plastringstiltak langs elveside gjennomføres mens midlertidig rør fortsatt ligger, se G-Y101. Dette for å gjøre graveprosessen enklere

Revisjon	Revisjonen gjelder	Utarb	Kontr	Godkjent	Rev. dato

Troms og Finnmark fylkeskommune
Romssa ja Finnmárkku fylkkagieldda
Tromssan ja Finmarkun fylkinkomuuni

AFRY

FV863 HJØRN BRU

Plan- og snittegning VA og plastring
Hele prosjektområde

KONKURRANSEGRUNNLAG

Tegningsdato	15.12.2023
Bestiller	Tor Erlend Pedersen
Produsert for	TFFK
Produsert av	AFRY
Prosjektnummer	D0129158
Prosjektfasenummer	–
Arkivreferanse	–
Plan-ID	–
Målestokk A1-format	1:500/1:100
Koordinatsystem	EUR.89NTM19
Tegningsnummer / revisjonsbokstav	G101

Utarbeidet av	Kontrollert av	Godkjent av	Konsulentarkiv
SM	FPF	AT	D0129158