

SNITT A-A

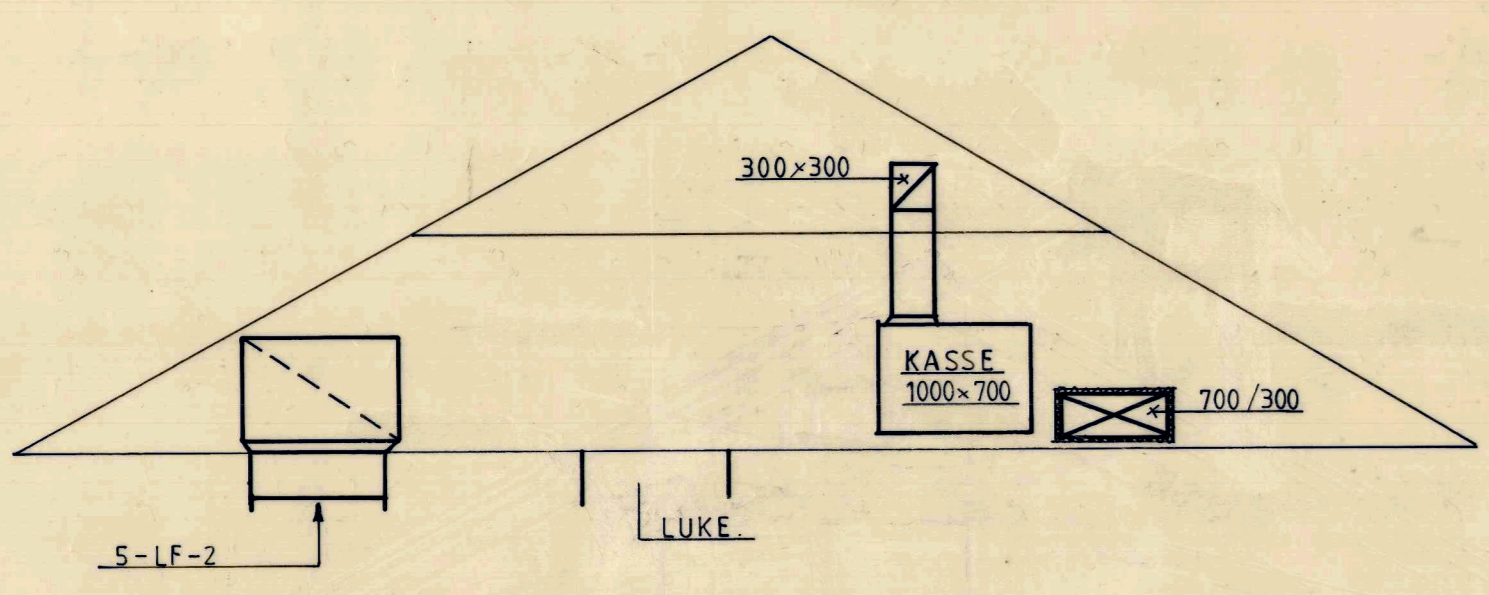

SNITT B-B

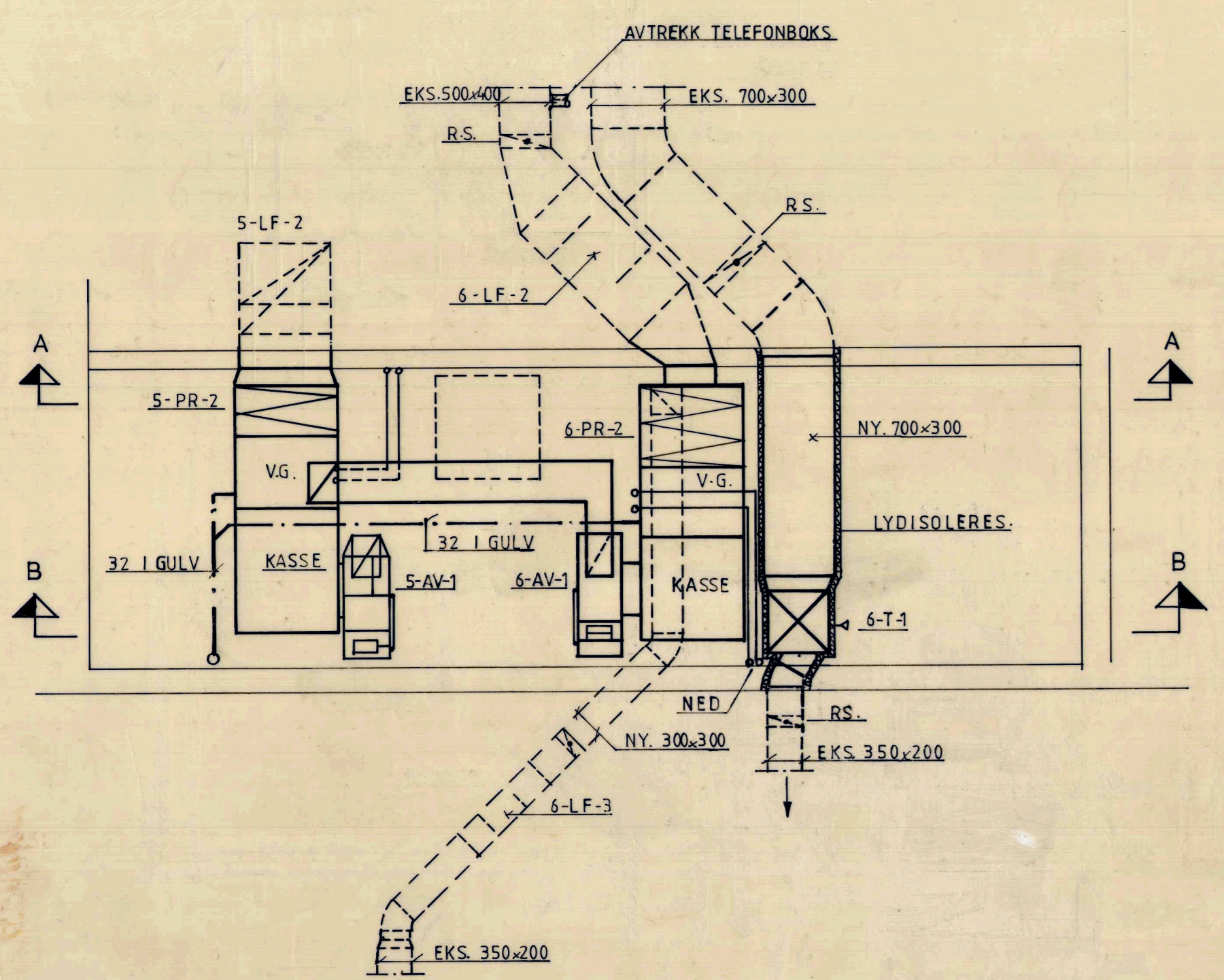
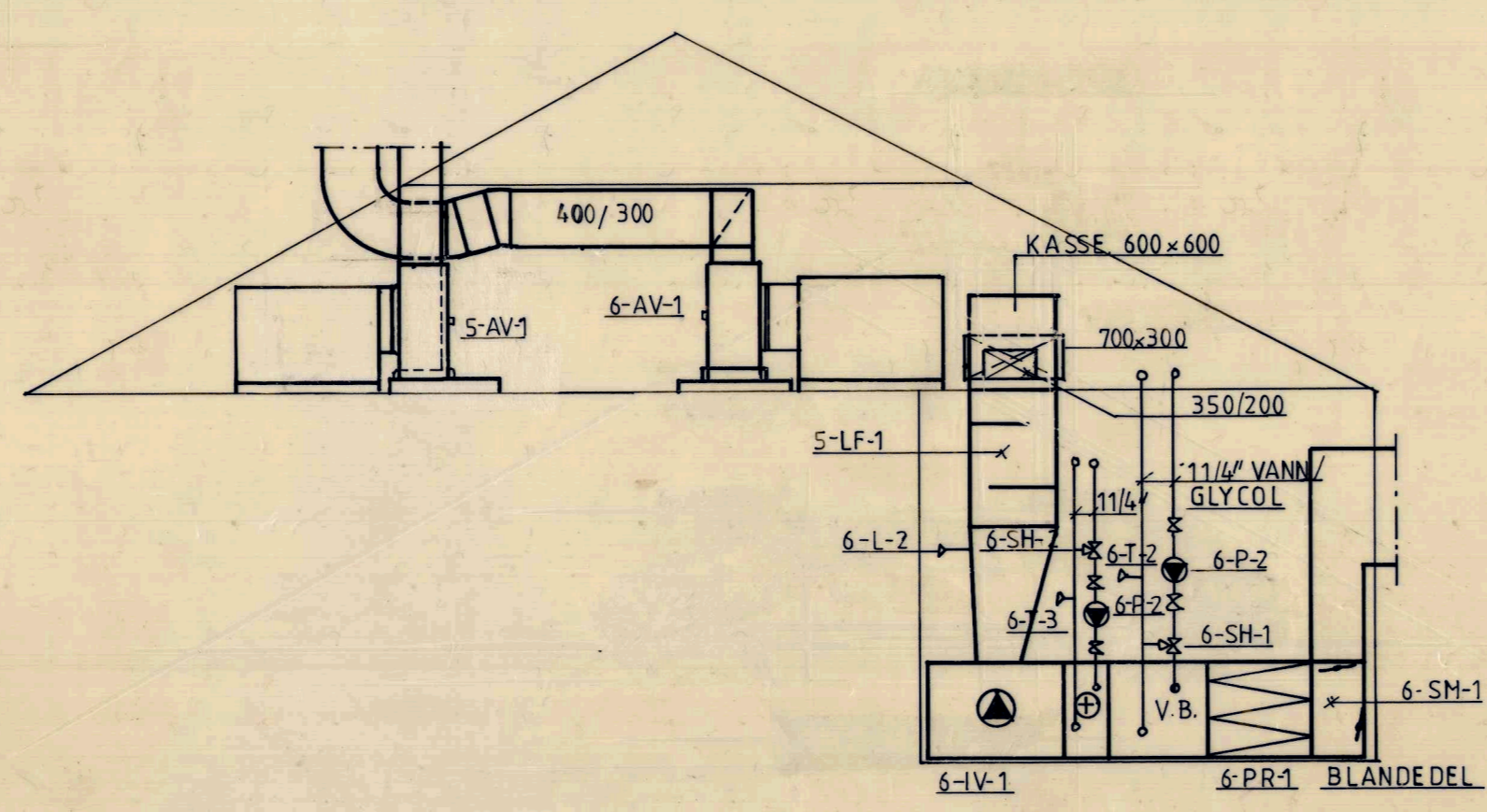

TRACERT EFTER TEGNING 93-38

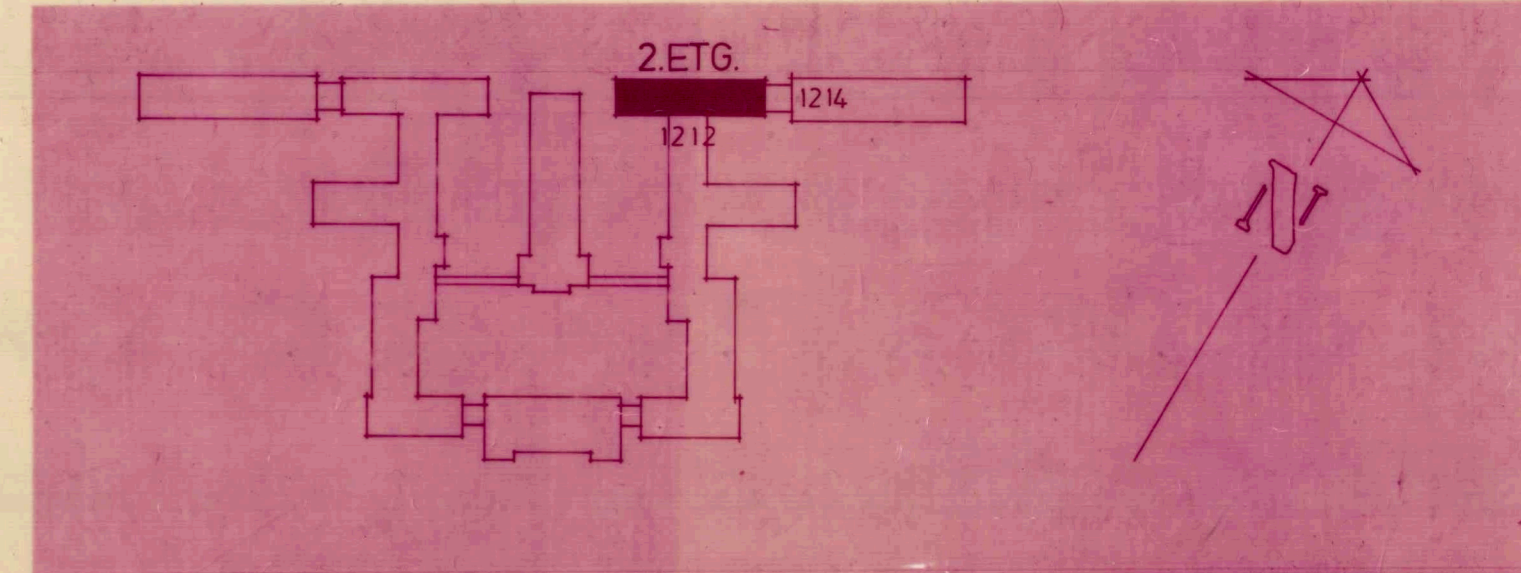
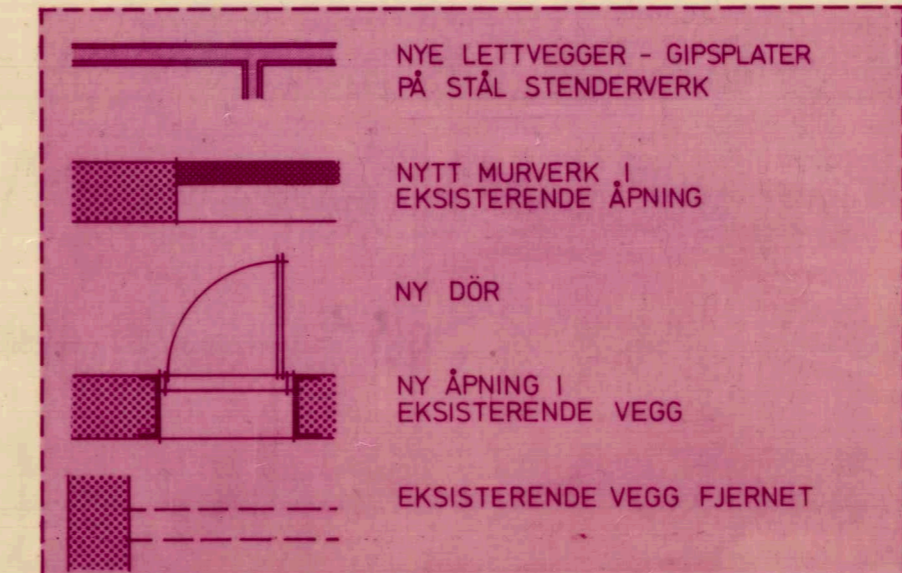

REVISJONER	SIGN.	DATO	REF.	PROSJEKTERINGSTEAM
A	NY PLANLØSNING	TIC	170381	
B	BYTTET NOEN SERVANTER MED KUMMERBØS/GPV 30/9-81			1 BOARCH ARKITEKTER SANDG 5A 8000 BODØ TLF 24548
C	KANAL FRA BATTERIROM I ROM AN 207 AVLØP FRA SERVANT AN 214 VIA SLUK INNBL. TIL GARDEROBE AN 215 FRA LO FT.		BS/GPV12/10-81	2 BYGGCON A/S BYGGTEKNISK KONSULENT SANDG 5B 8000 BODØ TLF 22164
D	FLYTTET VENTIL I AN 212 OG 215 P.G.A. LYSARMATUR.		BS/GPV 5/11-81	3 IGP BODØ A/S ELEKTRISK KONSULENT PROF SCHYTTESG 3 BODØ TLF 24201
E	REV. VENT. ROM OG SNITT. LAGT OM VENTILER I KORRIDOR		BS/GPV 30/11-81 B S 27.1.82	
F	TEGN. INN OVERSTR. RISTER. AVTR. AN 222. BYTTET OVERSTR. VENTILER		BS/GPV 24/2-82 BS 31.8.82	4 VESTVATN OG BORDEVICH V.V.S. KONSULENT SJØG 8 8000 BODØ TLF 23550

RØNVIK SYKEHUS

ARBEIDSTERAPI NORD PLAN 2. ETG.

SAKSBEHANDLER	TEGNET AV	DATO	MALESTOKK	MÅL I CM	REF.	BLAD NR.	REV.
B.SETSÅ	G.P.V.	11.6.81.	1:50	mm	4	1213	F