

5660

BERGEN KOMMUNE  
K. AVD. BYGGETRINN 3  
01.03.99 866378  
BYGGESAKSAVDDELINGEN

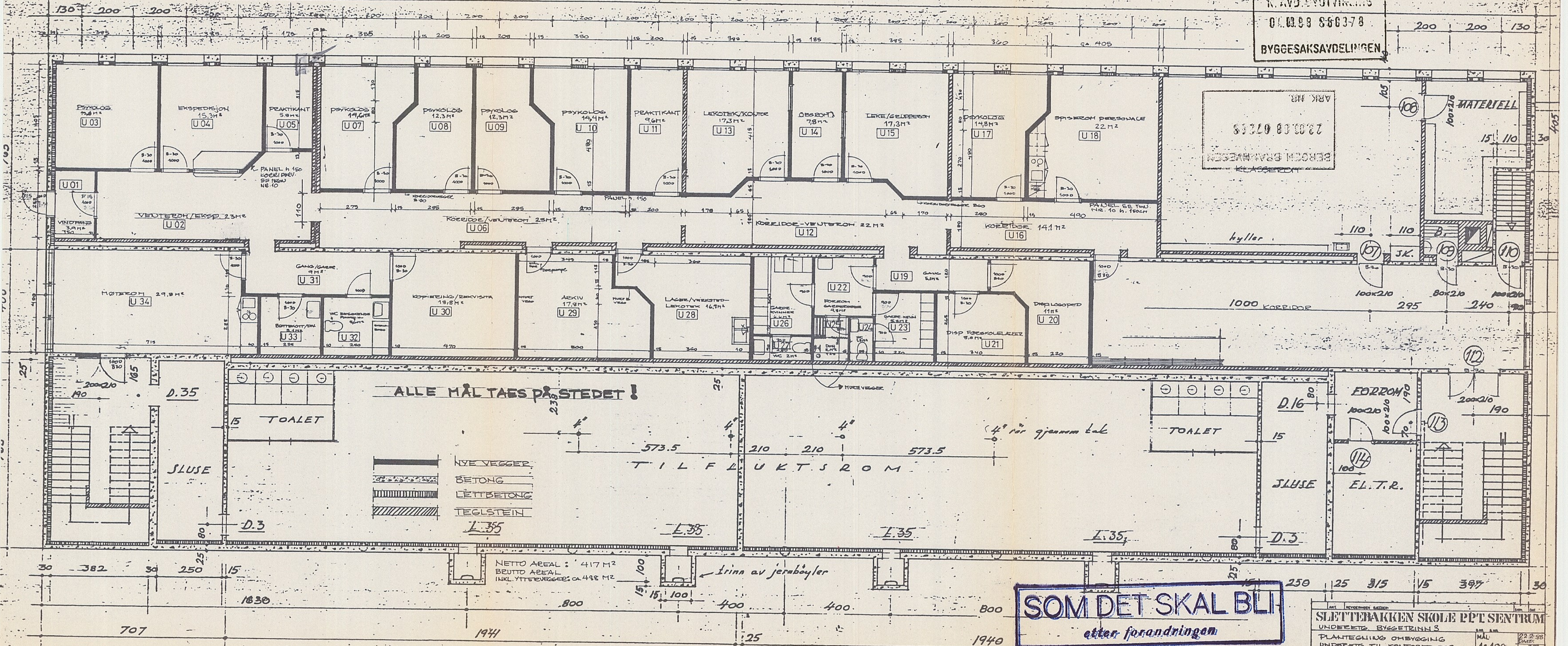

ARK. NR. 2303.08.07218  
BERGEN BRANNVESEN  
KLASSEROM

ALLE MÅL TÅES PÅ STEDET!

- NYE VEGGER
- BETONG
- LÆTTBETONG
- TEGLSTEIN

NETTO AREAL: 417 M<sup>2</sup>  
BRUTTO AREAL INKL. YTTEVEGGER: ca. 498 M<sup>2</sup>

**SOM DET SKAL BLI**  
etter forandringen

ANT. REVIDERINGS SÆTTER: \_\_\_\_\_

**SLETTSTRØKKJEN SKOLE PPT SENTRUM**

UNDERETTS BYGGETRINN 3

PLANTEGNING OMBYGGING UNDERETTS TIL KONTORER FOR PPT SENTRUM

KOMMUNALAVDELING

TEKNIKER UTBYGGING

FAGKONTOR FOR ARKITEKTUR

22.2.98

MÅL 1:100

05



BERGEN KOMMUNE  
K. AVD. BYUTVIKLING  
01.03.88 880378  
BYGGESAKSAVDELINGEN

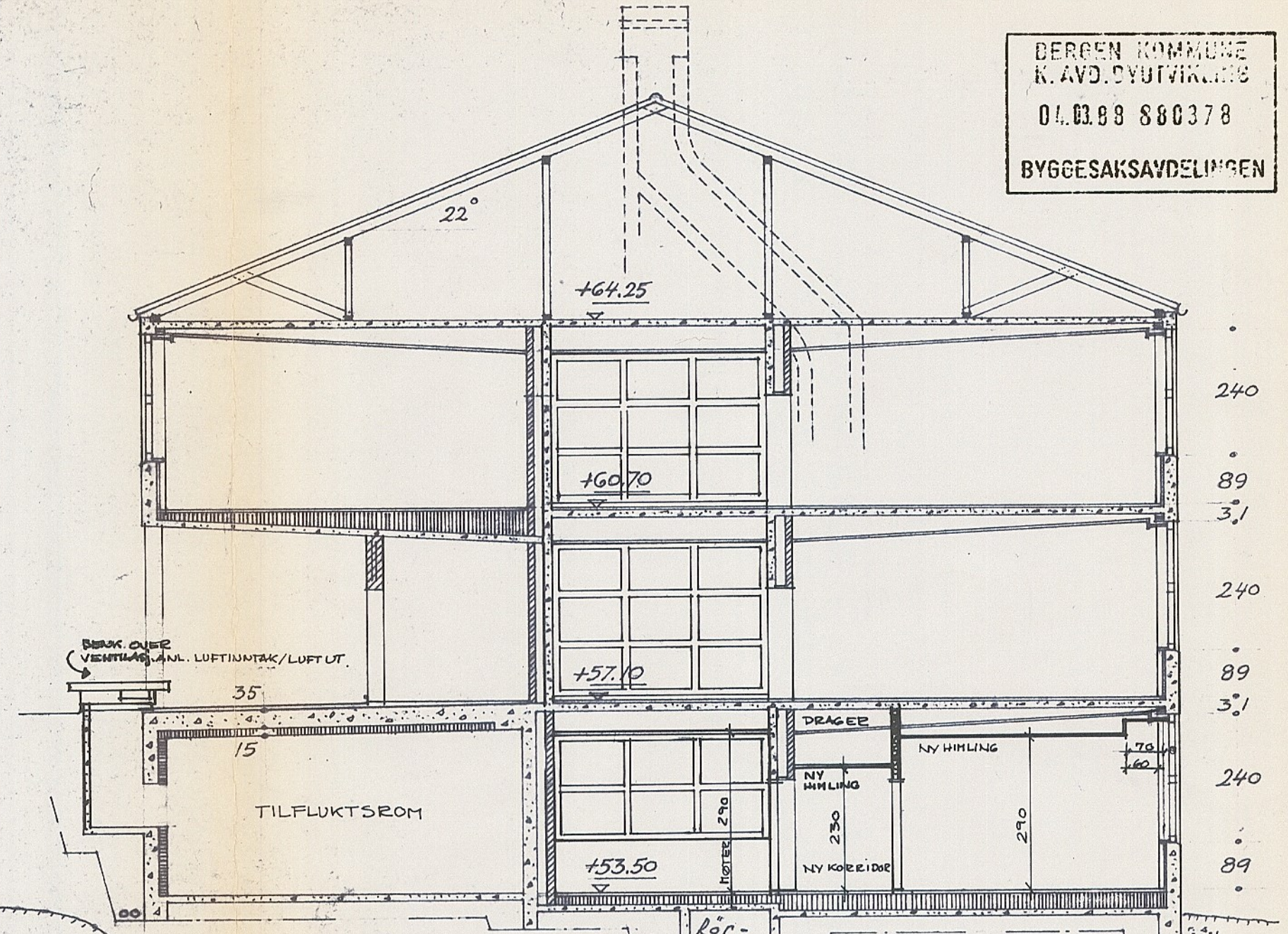
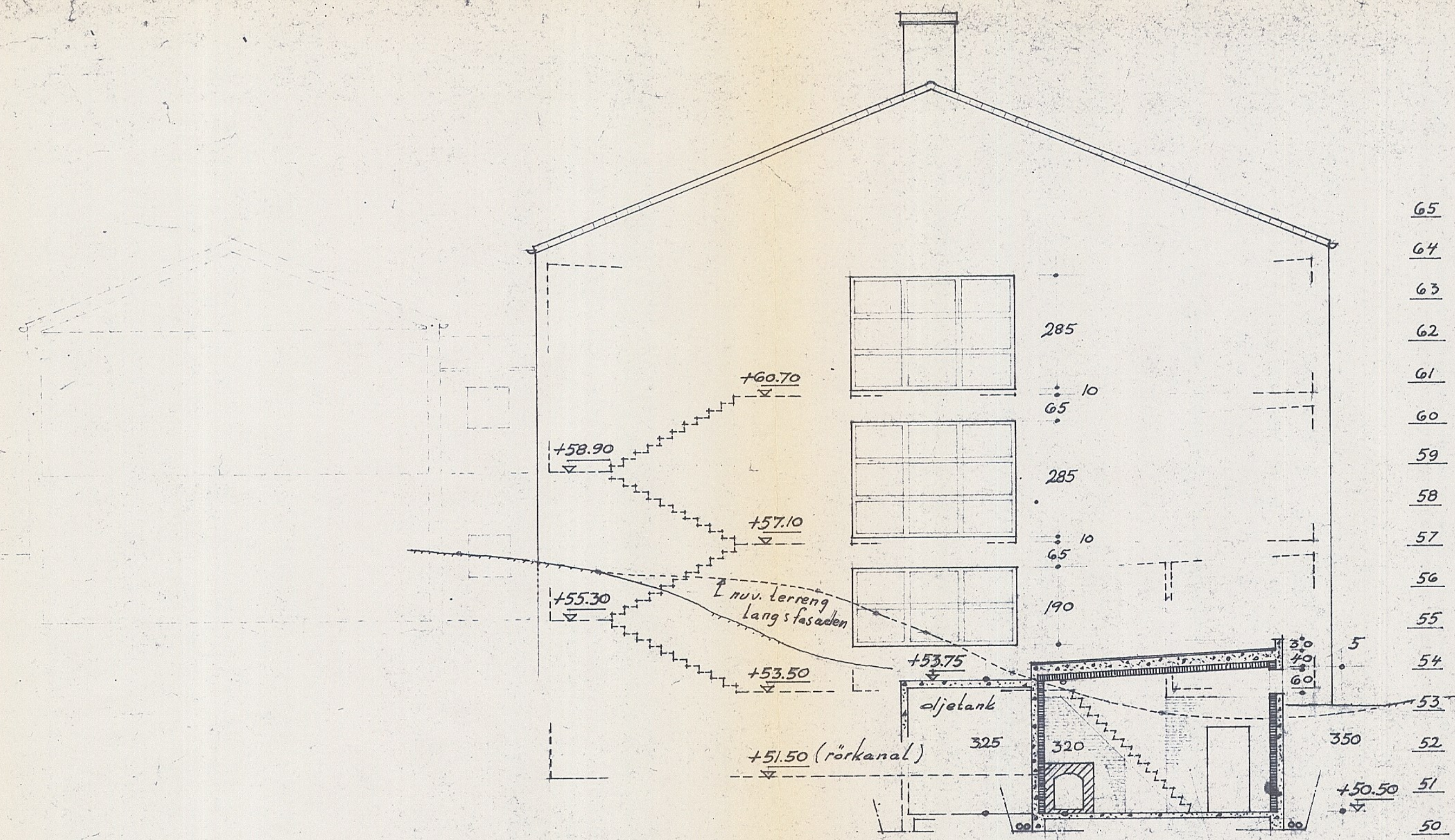

NB! alle mål er murmål eller betong (forskall.) mål

betong  
lett betong  
teglstein

FYRROM mures i teglstein

BERGEN BRANNVESEN  
23.03.88 07248  
ARK. NR.

SOM DET SKAL BLI etter forandringen

ANT.	REVIDERINGEN GJELDER:	SIGN.	DAT.
<b>SLETTEBAKKEN SKOLE</b>			
BYGGETRINN 3		G.NR.	B.NR.
SNITT/ FASADE M/INNTEGNET HØYDE		MÅL:	DAT 8.2.88
HIMLING, LUFTINNTAK - LUFT UT TAK OVER SJAKT.		18100	SIGN JF
UNDERETS. PPT. KONTOER		TEGN. NR.	REV.
BERGEN KOMMUNE Kommunalt logo		PROSJ. NR.	
KOMMUNALAVDELING TEKNISK UTBYGGING BYGGPROSJEKTADELINGEN FAGKONTOR FOR ARKITEKTUR KOMMUNEHUSET 5050 NESTTUN, TLF (05) 131415		A-306	07



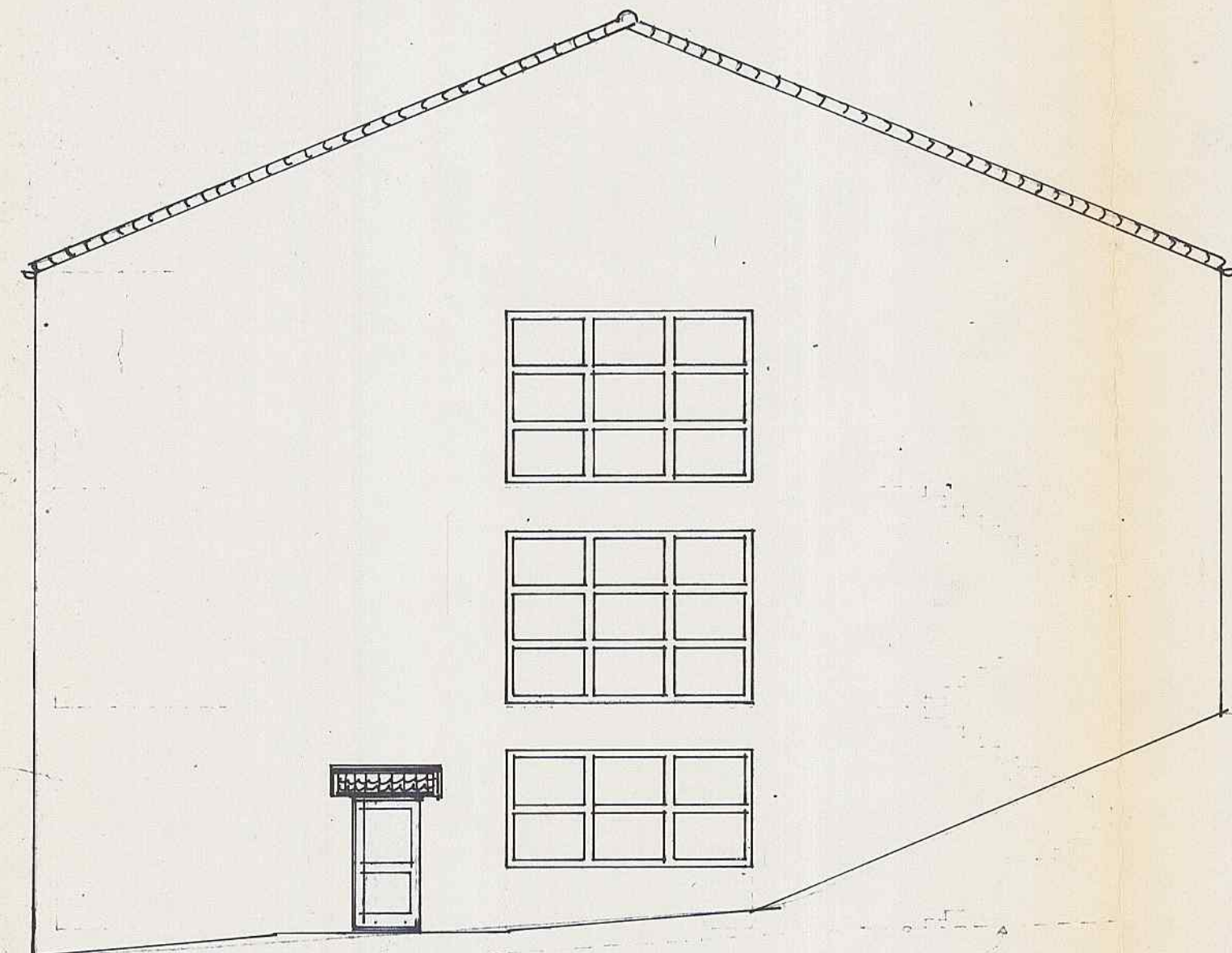

FASADE MOT SYD

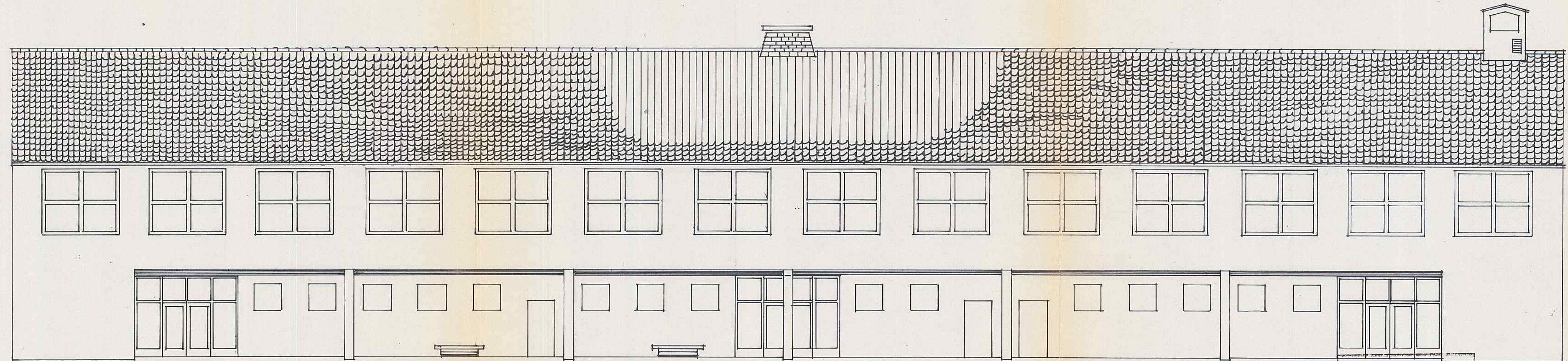

FASADE MOT ÖST

BERGEN KOMMUNE  
K. AVD. BYUTVIKLING  
01.03.99 880378  
BYGGESAKSAVDELINGEN

BERGEN DRANNVESEN  
23.03.08 07249  
ARK. NR.

**SOM DET SKAL BLI**  
*etter forandringen*

ANT.	REVIDERINGEN GJELDER:	SIGN	DAT.
<b>SLETTEBAKKEN SKOLE</b>			
BYGGETRINN 3			
FASADER SYD - ØST		G.NR.	B.NR.
INNTEGNET NY DØR I SYDFASADEN - M/TAK		MÅL:	DAT 11.2.08
TAK OVER RISTEER VENTILASJ. ANL. PPT KONTORER		1:100	SIGN J.F.
BERGEN KOMMUNE TEKNISK UTBYGGING BYGGPROSJEKTADELINGEN FAGKONTOR FOR ARKITEKTUR KOMMUNEHUSET 5050 NESTTUN, TLF (05) 131415		PROSJ. NR.	TEGN. NR.
A-306		OS	REV.



5660

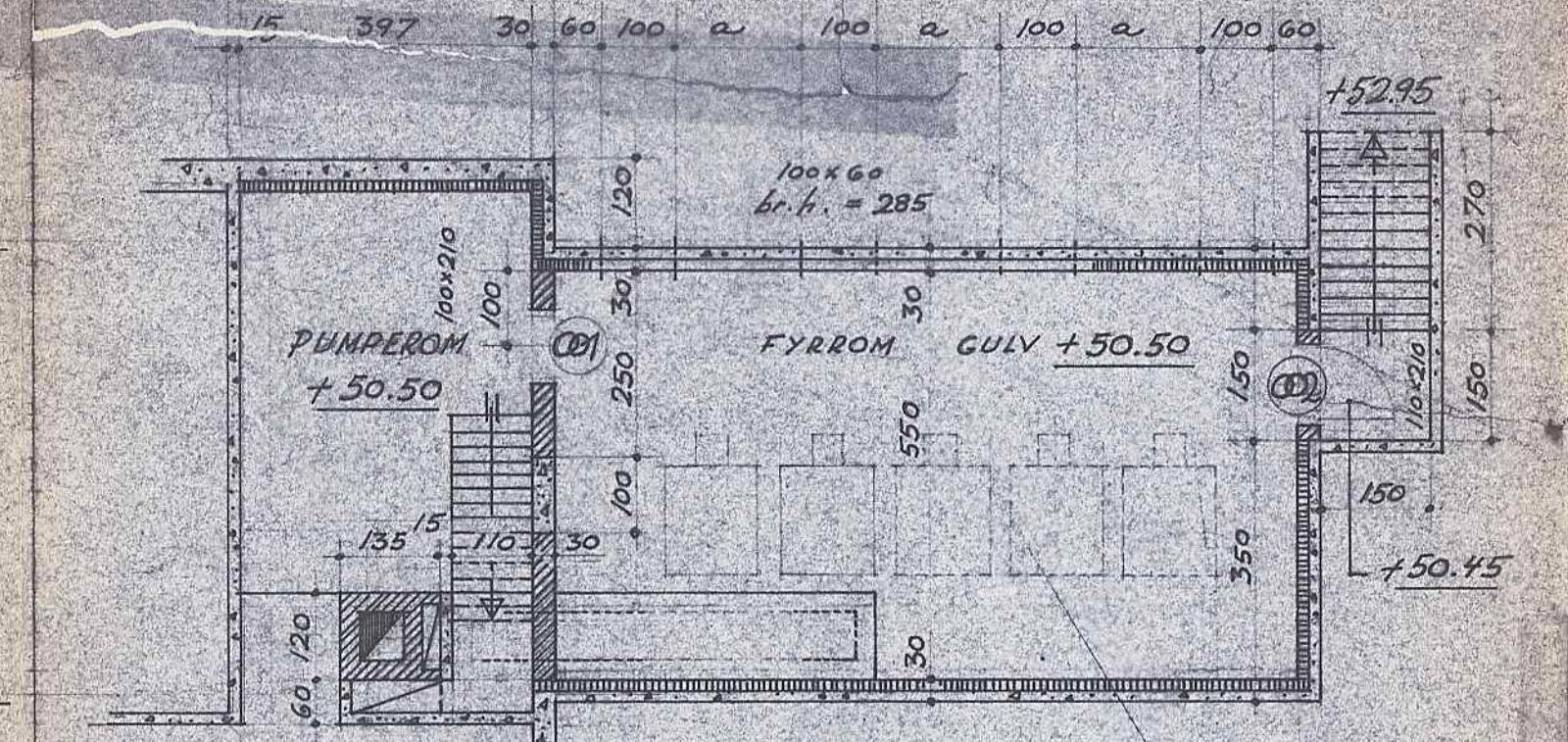
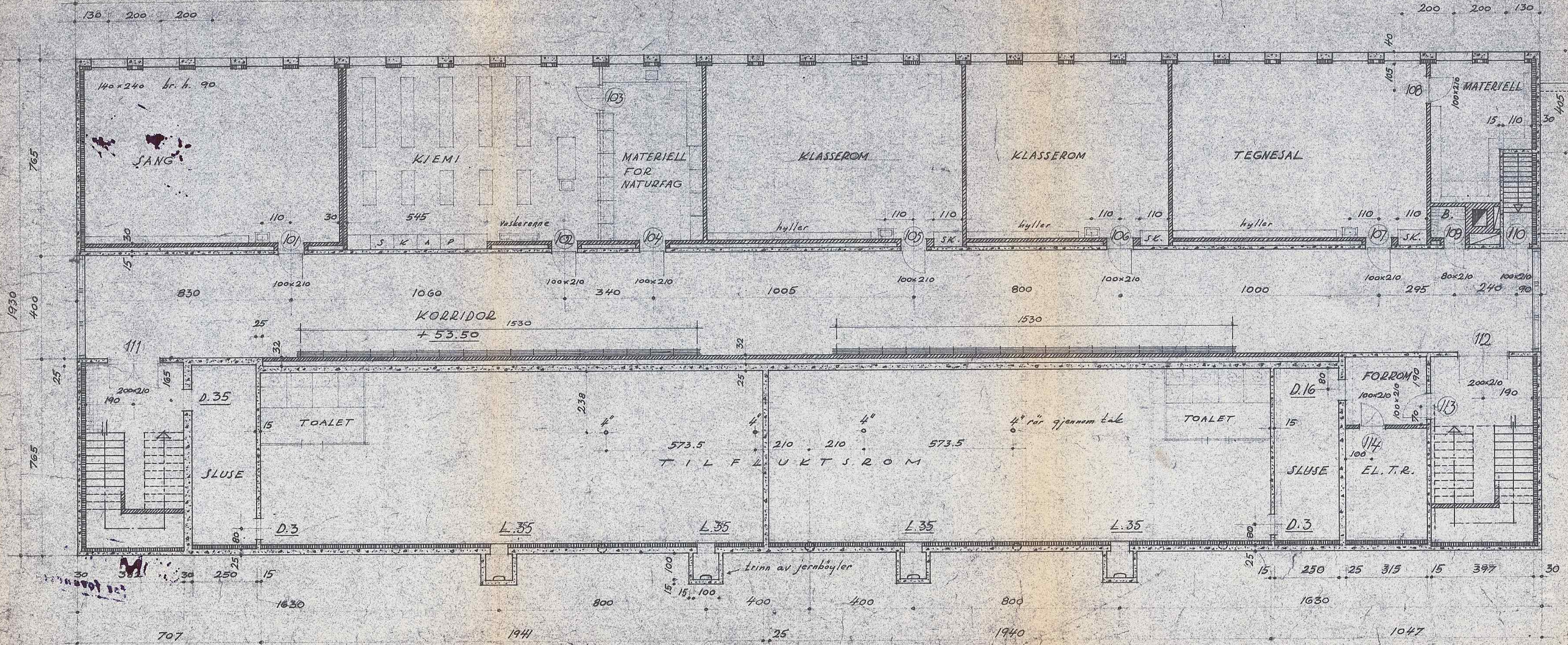

BERGEN KOMMUNE  
K. AVD. BYUTVIKING  
01.03.88 880378  
BYGGESAKSAVDELINGEN

ARK. NR. 23.03.88 07278

NB! alle mål er murmål eller betong (forskall.) mål

**SOM DET NÅ ER for forandringen**

oppdr. 6/58  
 ark. nr. 2  
 1:100  
 31-12-58  
 Kjellerplan  
 SLETTEBAKKEN FOLKESKOLE  
 KLASSEROMSBYGNING (3. byggetr.)  
 Kjøllerplan  
 K.H.



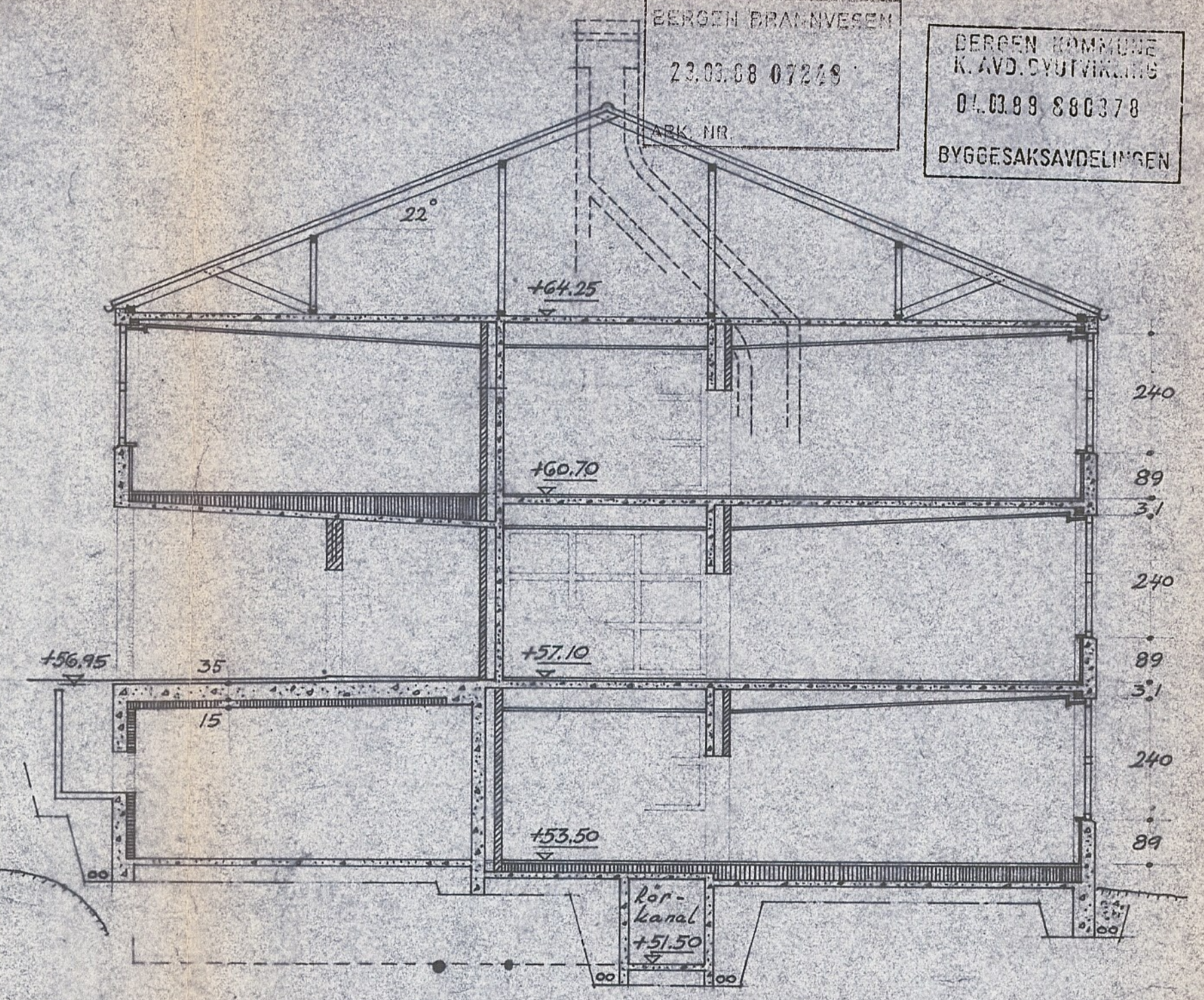
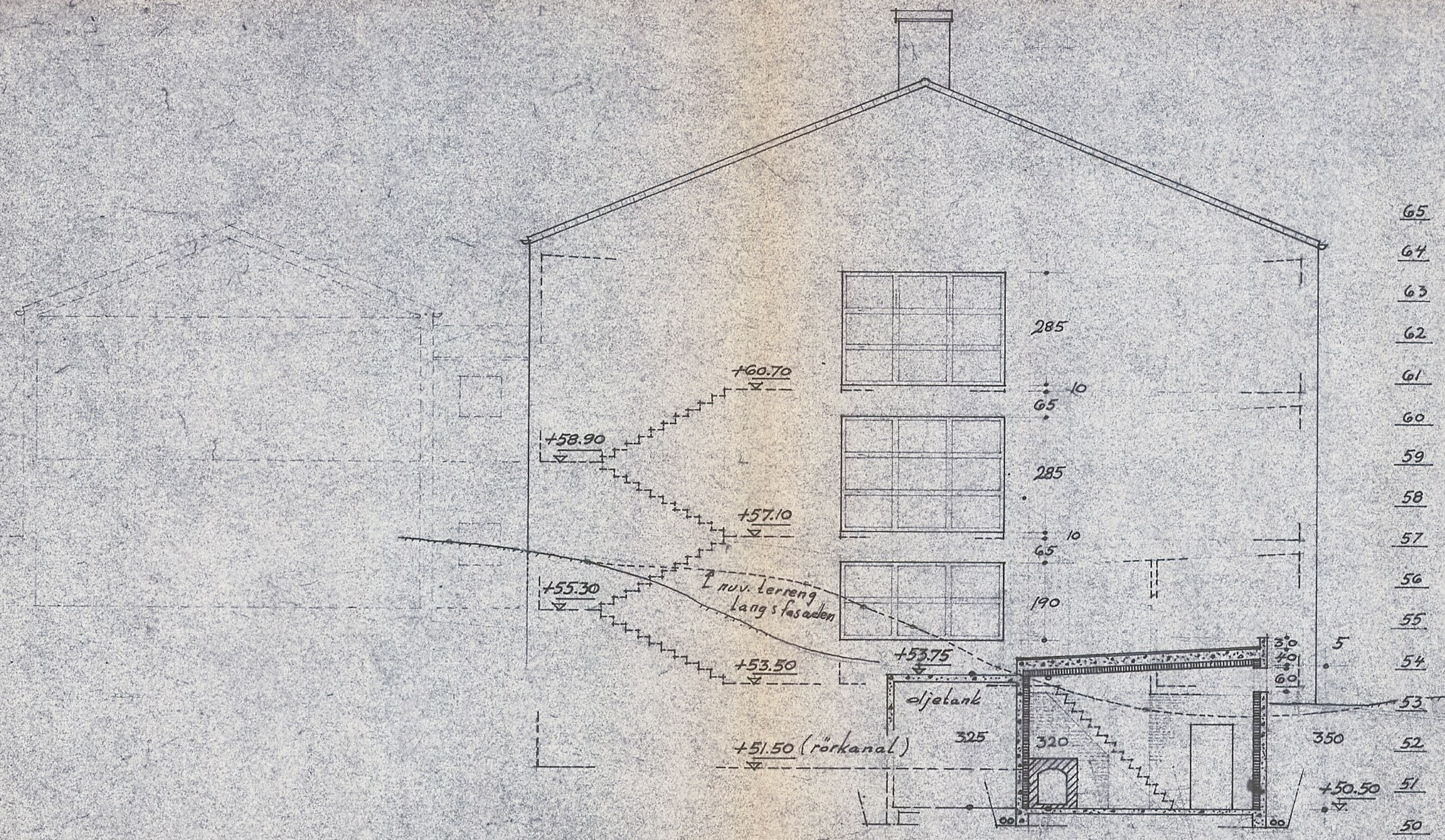

BERGEN BRANNVESEN  
22.03.68 07249  
ARK. NR.

BERGEN KOMMUNE  
K. AVD. DYUVIKINGS  
01.03.89 880378  
BYGGESAKSAVDELINGEN



NB! alle mål er murmål  
eller betong (forskallt.) mål

-  betong
-  lett betong
-  teglstein

FYRRUM — mures i teglstein

**SOM DET NÅ ER**  
for forandringen

1959  
1958  
Jan 1960  
april 1960

oppdr. G/58	SLETTERAKKEN FOLKESKOLE
5	KLASSEROMSBYGNING (3. byggetr.)
1:100	Fasade nord, snitt
31-12-58	Bygningsteknisk foret i Bergen K.H.



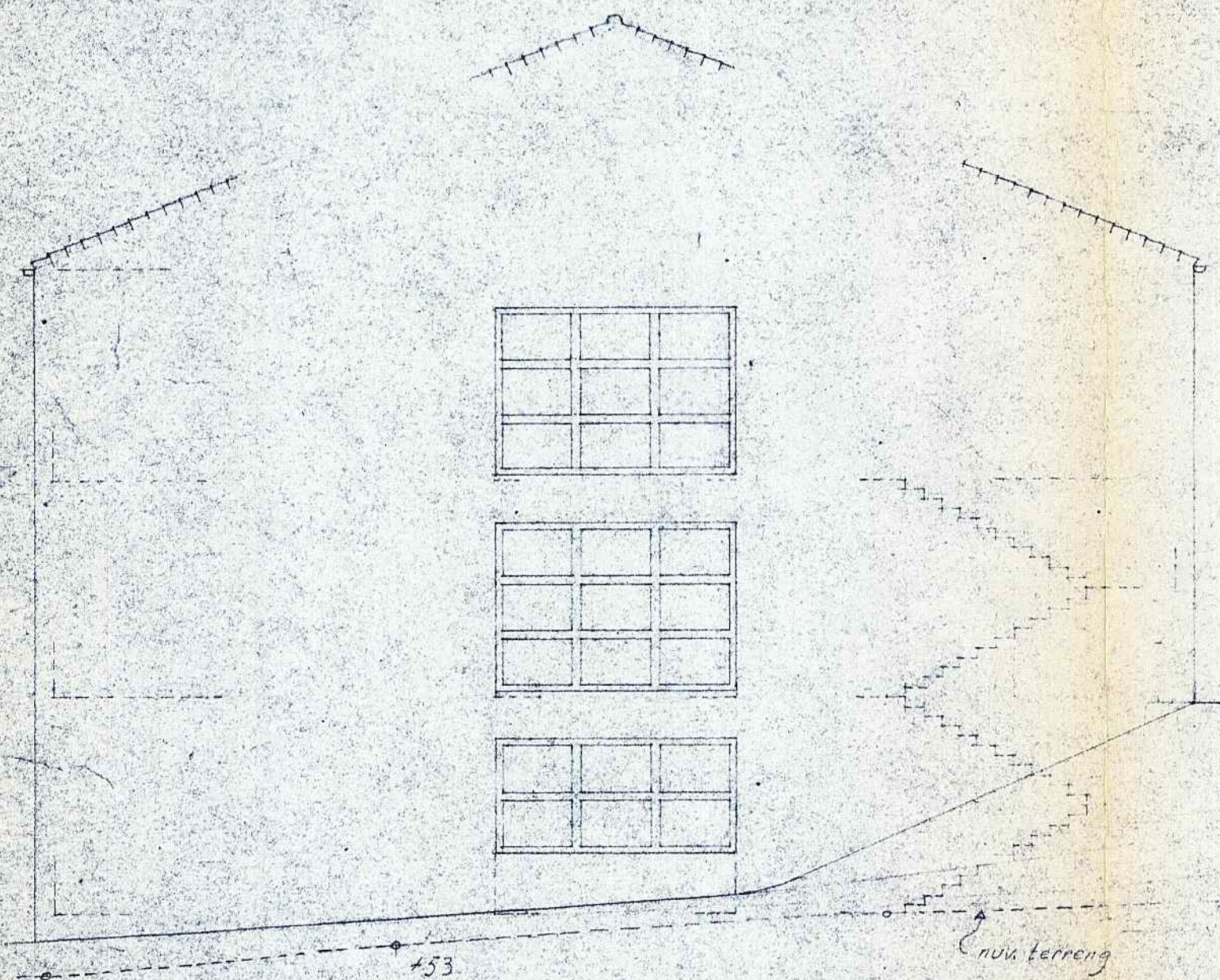

FAJADE MOT SYD

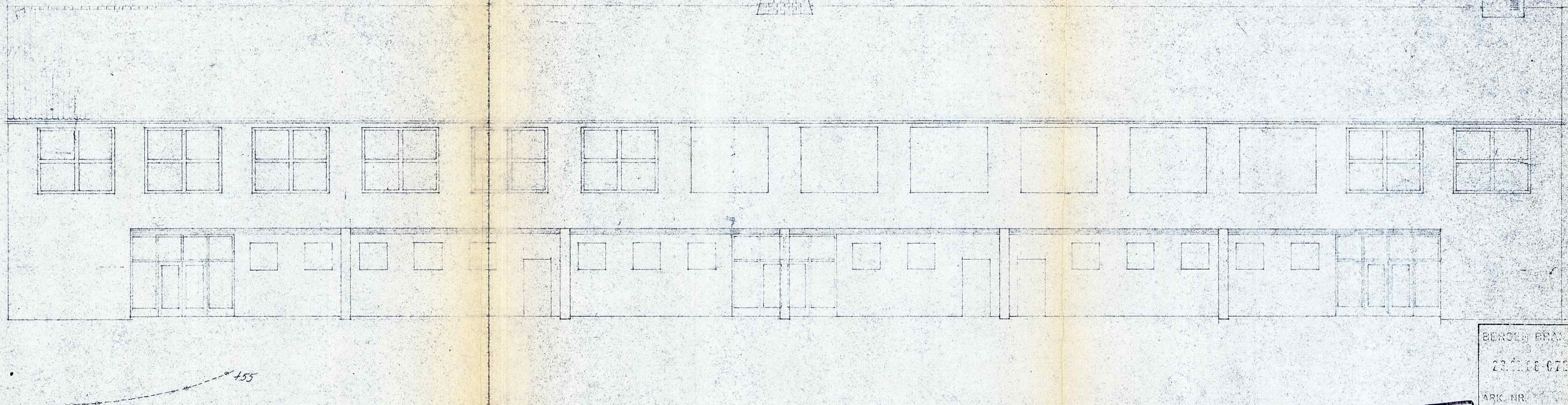

FAJADE MOT ÖST

**SOM DET NÅ ER**  
 for forandringen

rettet april 1960

BERGEN BRANNVESEN  
 23.02.68 07049  
 ARK. NR.

BERGEN KOMMUNE  
 K. AVD. BYUTVIKLING  
 04.03.68 880378  
 BYGGESAKSAVDELINGEN

oppdr. 6/58	SLETTEBAKKEN FOLKESKOLE
Foring nr. 7	KLASSEROMSBYGNING (3. byggetr.)
Målestokk 1:100	Fasader, syd og øst
Dato: 31-12-58	Byorkiløkkkontoret i Bergen
Revidert: juni 59	E.H. E.H.