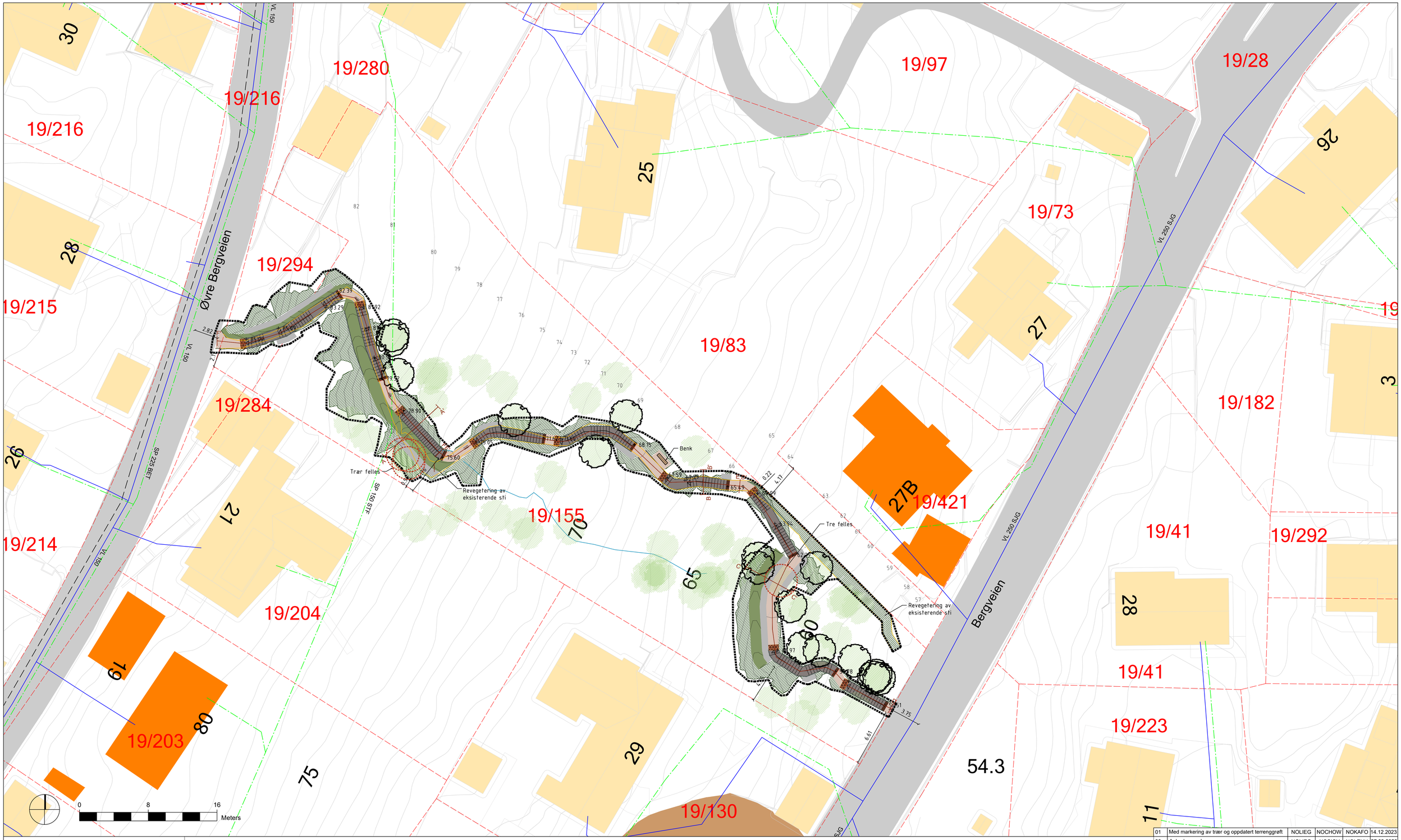

MERKNADER:
Nøyaktig behov og plassering av stikkrenner og terrenggrøft blir endelig avklart i samråd med byggherre på stedet.

Nøyaktig behov for natursteinsmurer tilpasses og avtales med byggherre på stedet. Angitt omfang er veiledende.

TEGNFORKLARING

- 71_EKSISTERENDE KOTER, 1 m
- 71_NYE HOVEDKOTER, 0,5 m
- 762_DEKKE SKIFER
- 762_DEKKE GRUS, (fk) 0-4 mm over bærelag (fk) 0-60mm
- 771_REVEGETERING
- 721_NATURSTEINSMUR, max 0.5 m
- TERRENGGRØFT
- 722_TRAPP
- 722_UU FAREFELT PRIKKER
- 722_UU OPPMERKSOMHETSFELT STRIPER
- 725_REKKVERK BERGENSGJERDE
- INNMÅLT TRE
- EKSISTERENDE INNMÅLT STI
- INNMÅLT BEKK
- GRENSE FOR TERRENGMODELL
- 867_EIENDOMSGRENSER
- EKSISTERENDE VANNLEDNING
- EKSISTERENDE SPILLVANNSLEDNING
- EKSISTERENDE KUM
- FORSIKTIG GRAVING I ROTSONE
- FELLING AV TRÆR
- ANLEGGSGRENSE

Rev	Endring	Utført	Kontr.	Godkjent	Dato
01	Med markering av trær og oppdatert terrenggrøft	NOLIEG	NOCHOW	NOKAFO	14.12.2023
00	Anbudsgrunnlag	NOLIEG	NOSIOY	NOLENH	27.09.2023

Oppdragsgiver
Bergen kommune

Prosjektnavn
Bergveien

Landskapsplan

Prosjekteier
Vibeke Juriks

Målestokk
1:200

Arkformat
A1

Koordinatsystem
UTM32/NN2000

Prosjektnr
10230121

Prosjektleder
Karl-Magnus F. Eikeland

Tegningsstatus
Generell

SWECO

Fagdisiplin	Tegningsnummer	Status	Rev
LARK	O001	B	01

\\NOBGOFS001\OPPDRAG\32252\10230121_BERGVEIEN\000\07 MODELLER - TEGNINGER\02 ARBEIDSMODELLER\LARK
torsdag 14. desember 2023