

- MAGNETVENTIL
- ROMTERMOSTAT

C	DIV. KORR.	BN	14.05.97
B	DIV. KORR.	BN	05.03.97
A	DIV. KORR.	BN	21.02.97
REV.	REVISJONS TEKST	SGN.	KONTR.
OPPDRAAGSGIVER:		Fånavn: 201DWG	
OPPDRAAG:		Sign.: MN.	
TEGNINGS TITTEL:		Date: 22.08.96	
ADMINISTRASJONSBYGG		Målestokk: 1:50	
TELEINSTALLASJONER		Kontr.:	
PLAN 1. ETASJE		Oppdrag nr.: 356023	
ELKRAFTSYSTEMER ELKRAFT- OG TELEINSTALLASJONER INFORMASJONSTEKNOLOGI AUTOMATISERING SIKERHET BELYSNING AKUSTIKK		Tegning nr.: E 201	
IGP AS RÅDGIVENDE INGENIØRER		Revisjon nr.: C	
BREIDBLIKGT. 171 POSTBOKS 199 5501 HAUGESUND TLF. 52 71 22 44 FAX. 52 71 65 17		DATE	

MILJØPARK ÅRABROT  
 Haugesund kommune  
 ADMINISTRASJONSBYGG  
 - plan 1. etasje  
 1:50  
 20/4-96 A. B. Bua  
 F1



Rev. nr.: B	E 202	TEGNINGS TITTEL	HAUGESUND KOMMUNE
Oppdrag nr.: 356023		OPPDRAG:	ARABROT MILJØPARK
Kontr.:		TEGNINGS TITTEL	ADMINISTRASJONSBYGG
Målestokk: 1:50		PLAN 2. ETASJE	
Dato: 22.08.96		OPPDRAGSIVERT:	HAUGESUND KOMMUNE
Sign.: MM		REV.:	A DIV. KORR.
202DWG		REVISJONS TEKST:	B DIV. KORR.
21.02.97		REV.:	A DIV. KORR.
22.04.97		REVISJONS TEKST:	B DIV. KORR.

IGP/AS  
 RÅDGIVER  
 AUTOMATISERING  
 TELEFONKONTOR  
 BREDALEKGT. 171  
 POSTBOKS 198  
 5501 HAUGESUND  
 TLF. 52 71 22 44  
 FAX 52 71 63 17

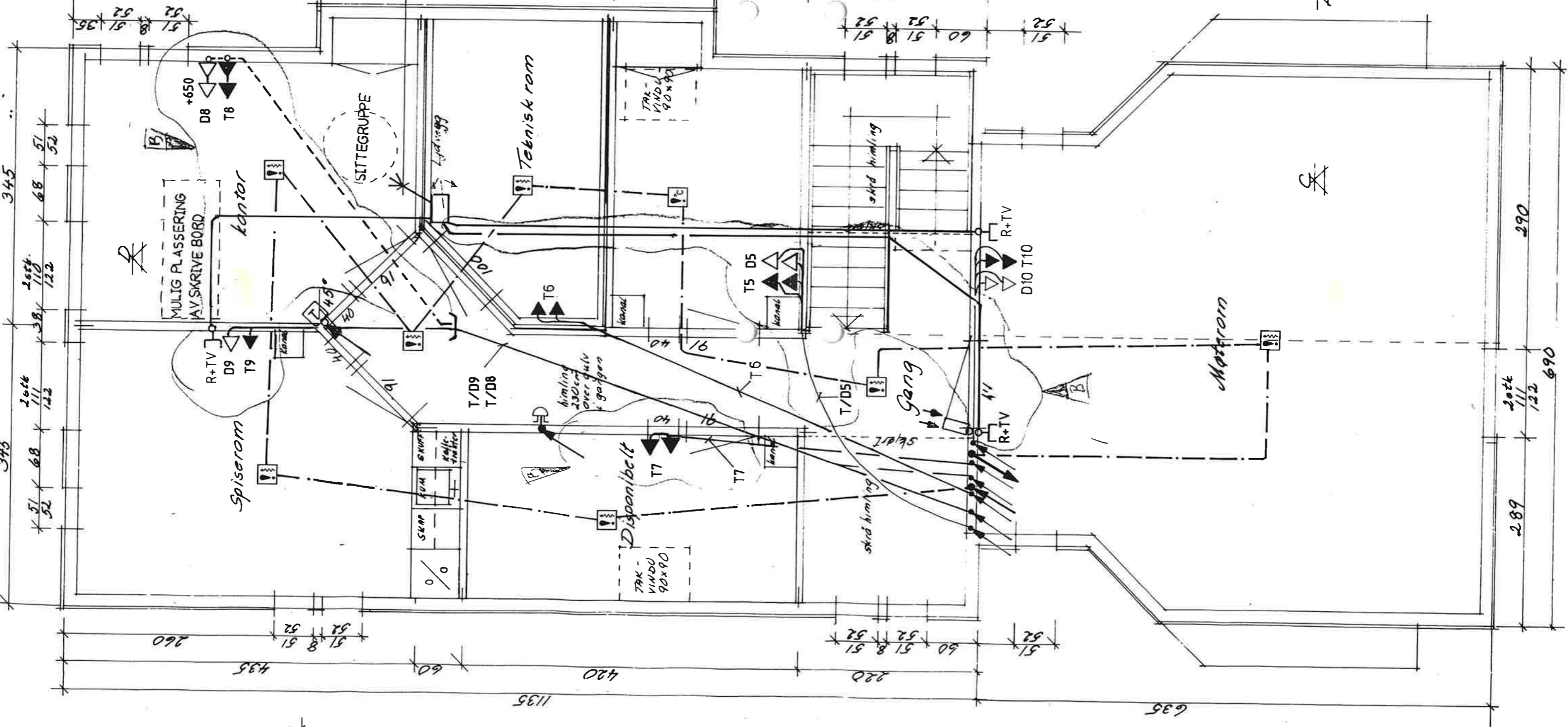

T ROMTERMOSTAT

1997 1981  
 1986-94 780m.rom, byggen, eksp., oppgr. og  
 • ALLE MÅL ER BINDINGSFREMNAL •  
**MILJØPARK ARABROT**  
 Haugesund kommune  
 ADMINISTRASJONSBYGG  
 - plan 2. etasje  
 1:50  
 20/4-96 DR Rinn A 2

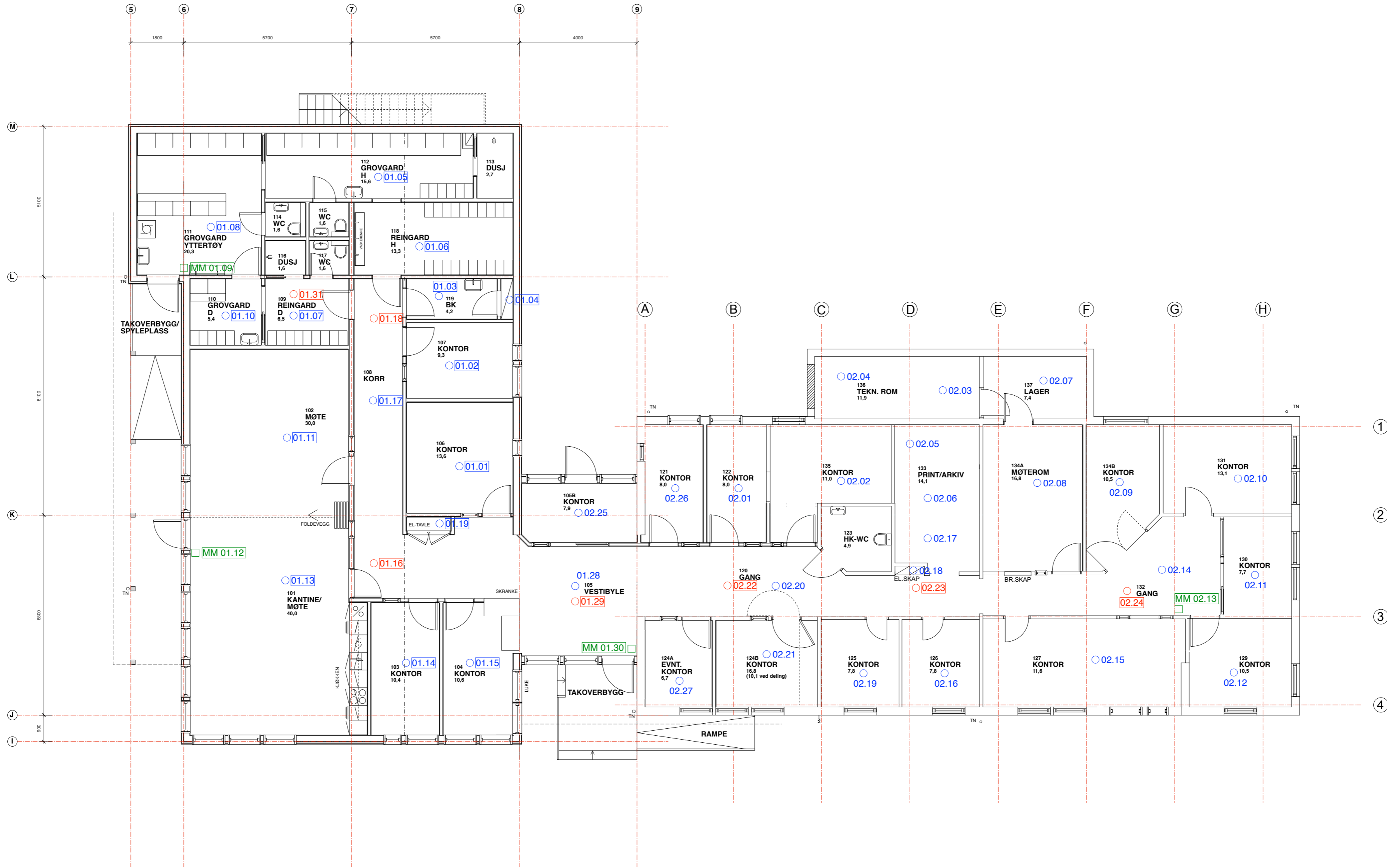

- MANUELL MELDER
- DETEKTOR
- DETEKTOR OVER HIMLING

REV	Tekst	Dato	Opprettet av
Q	AS-BUILT	06.11.19	a.l.
P	OMBYGGING I ELDSTE BYGG	08.01.19	a.l.
O	KORR. ROM 133 OG 135	16.11.16	a.l.
N	AS-BUILT	10.04.14	a.l.
M	KORR. KONTOR 127/GANG 132	09.09.13	a.l.
L	OMBYGGING EKSTIST. BYGG	15.08.13	a.l.
K	KORR. STØRRELE OG DØRER TIL ELTAVLE	02.05.13	a.l.
J	SNJDD MOBLERING KONTOR 103	11.03.13	a.l.
I	YTTERDØRER, INNERVINDUFOLDVEGG 101/102, VASKERENNE 118/VASK 112	25.02.13	a.l.
H	ARBEIDSTEGN. SUPPLERT MALSETTING	25.01.13	a.l.
G	NYTT ANBUD	01.10.12	a.l.
F	REDESERT OMFANG OMBYGGING I EKSTIST. BYGG	06.09.12	a.l.
E	ANBUD	18.05.12	a.l.
D	INNREDDING GROVGARD 111, SJAKT BK 119, VEGG AKSE 7, DØRNR.	11.05.12	a.l.
C	KJØKKEN ROM 101, DØR 108, LUKETRAPP-VEKTKONT. VINGU 122 OG 133	10.04.12	a.l.
B	BK 1 NYBYGG, LIVDA MELLOMBYGG, DIV KORR. PLAN EKSTIST. DEL, AKSER	22.02.12	a.l.
A	KORR. VEGGTYPEN, DØRER, VINDUER, + EKSTIST. DEL	14.02.12	a.l.

**HIM TORANESET KONTORBYGG**

Arkitektkontoret  
**BREKKE  
HELGELAND  
BREKKE AS**

Sjef: a.t. Godkjent: [ ] Dato: 27.02.12 Erstatning for: [ ] Erstatning av: [ ]

Prosjekt: A0-1:50/A2-1:100

Blatt: 10608 201 Q

**PLAN 1. ETG**

TILBYGG BRUTTO 272 m2  
inkl. mellombygg

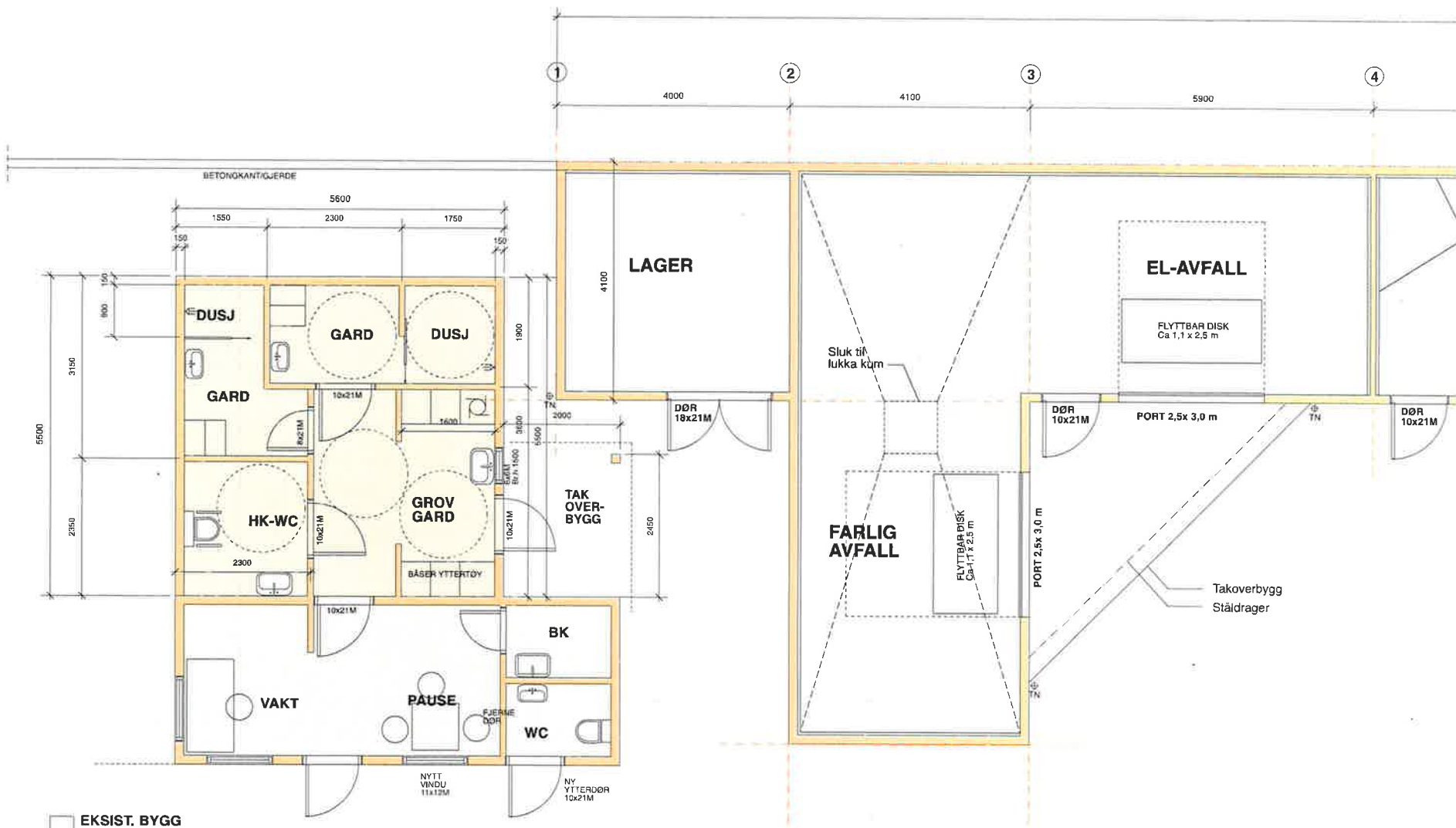

□ EKSIST. BYGG  
22,0 m<sup>2</sup>

□ TILBYGG  
30,8m<sup>2</sup>

**PLAN**



# GULV- OG VEGGPLAN 1. ETG

## VEGGER

- Synlig massivtre
- Akustiske absorberter (Mengde iht. aku-beregninger)
- Moelven systemvegg
- Fliser - ref. romskjema
- Plater - type Recoma
- Veggvinyl
- Maling kontorfronter-ref. romskjema
- Trepanel - furu/bjerk
- - - Maling - ref. romskjema

## GULV

- Betong m/ glasstilslag, slipt
- Skraperist
- Vinylbelegg våtrom
- Tregulv 202 m<sup>2</sup>
- Teppetflis 189 m<sup>2</sup>

## MØBLER / MATERIELL

- Kjøkken/oppbevaring

## HIMLING

- T-profil hvit standard
- T-profil Highland Fog
- Hygienehimling

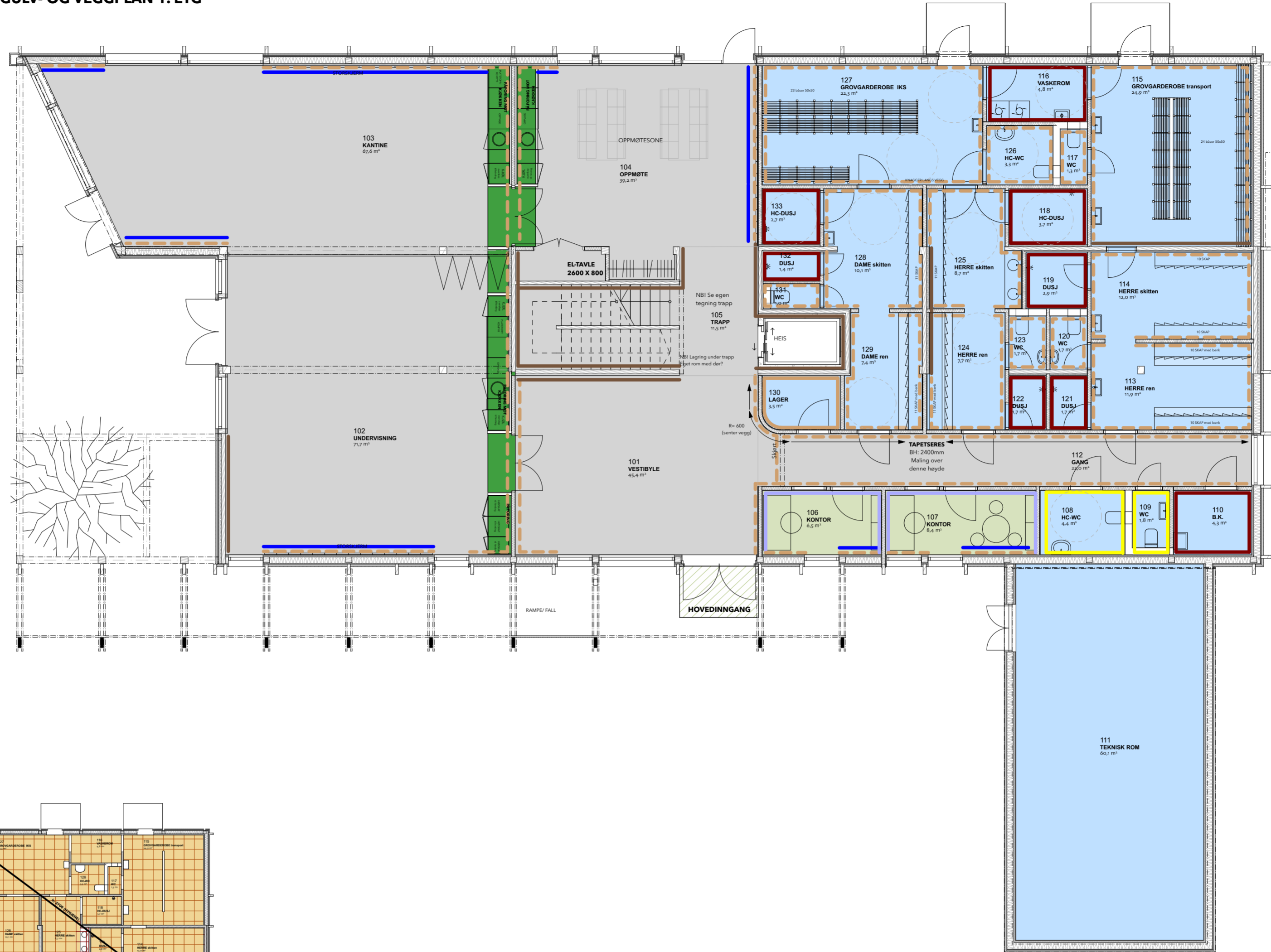

# HIMLINGSPLAN 1. ETG

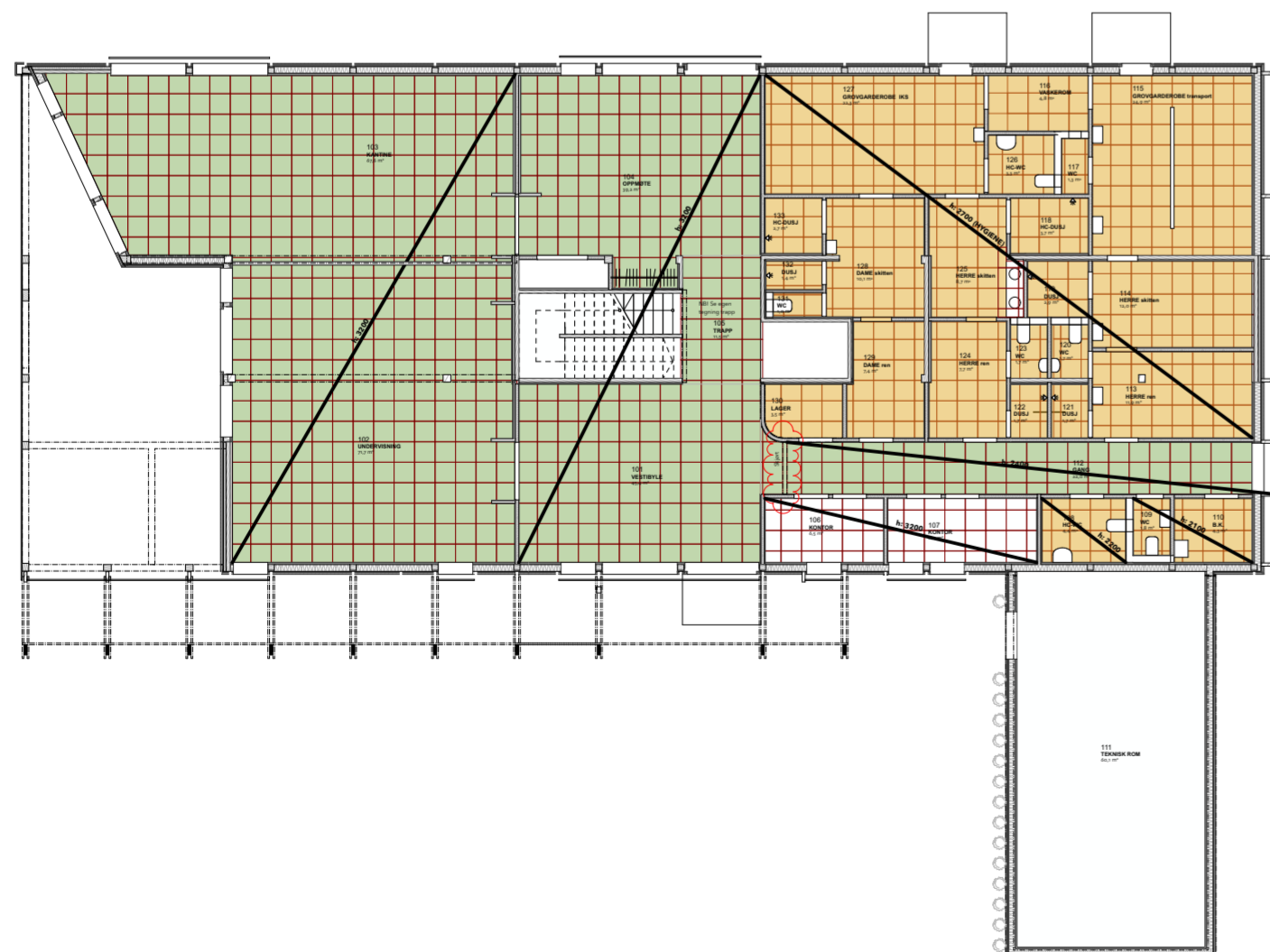

Rev	Teikst	Dato	Sign
G	Farger garderobe		Under arbeid MRH
UA	Revisjon farger	30.05.2023	MRH
F	Skjært flyttet	05.05.2023	MRH
E	Romskjema revisjon	25.04.2023	MRH
D	Romskjema gjennomgang	13.03.2023	MRH
C	Endring materialoversikt	07.02.2023	MRH
B	Justert plassering lydabsorberter og fliser	16.01.2023	MRH
A	Materialoversikt vegg, gulv og himling		

Under arbeid

**ARKITEKT KONTOR**  
BREKKE  
HELGELAND  
BREKKE AS

**HIM Årabrot Jovegen HIM**

Tegnet av: KS    Dato: 02.07.21    Målestokk: 1:100, 1:200    A2

Tegningsnr.: 10757\_600G

## GULV- OG VEGGPLAN 2. ETG

### VEGGER

- Synlig massivtre
- Akustiske absorberter (Mengde iht. aku-beregninger)
- Moelven systemvegg
- Fliser - ref. romskjema
- Plater - type Recoma
- Veggvinyl
- Maling kontorfronter-ref. romskjema
- Trepanel - furu/bjerk
- - - Maling - ref. romskjema

### GULV

- Betong m/ glasstilslag, slipt
- Skraperist
- Vinylbelegg våtrom
- Tregulv 202 m<sup>2</sup>
- Teppetflis 189 m<sup>2</sup>

### MØBLER / MATERIELL

- Kjøkken/oppbevaring

### HIMLING

- T-profil hvit standard
- T-profil Highland Fog
- Hygienehimling

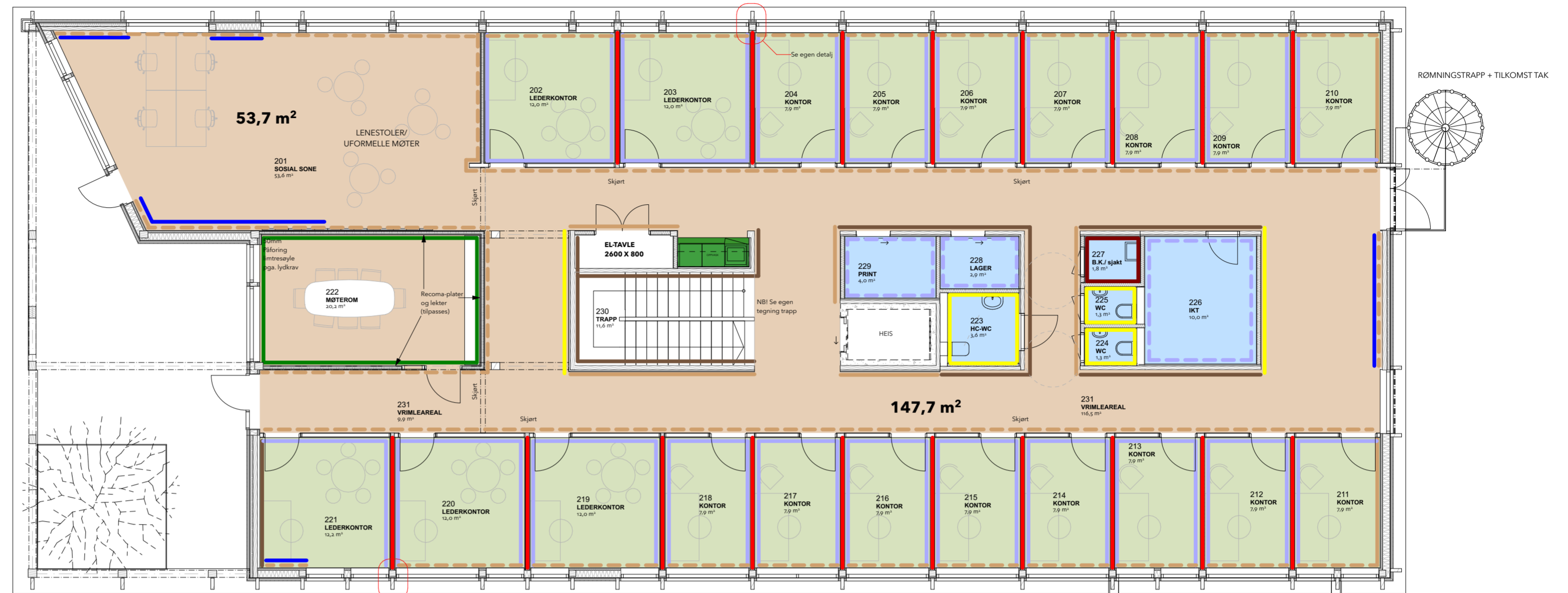

TAK OVER INNGANG

## HIMLINGSPLAN 2. ETG

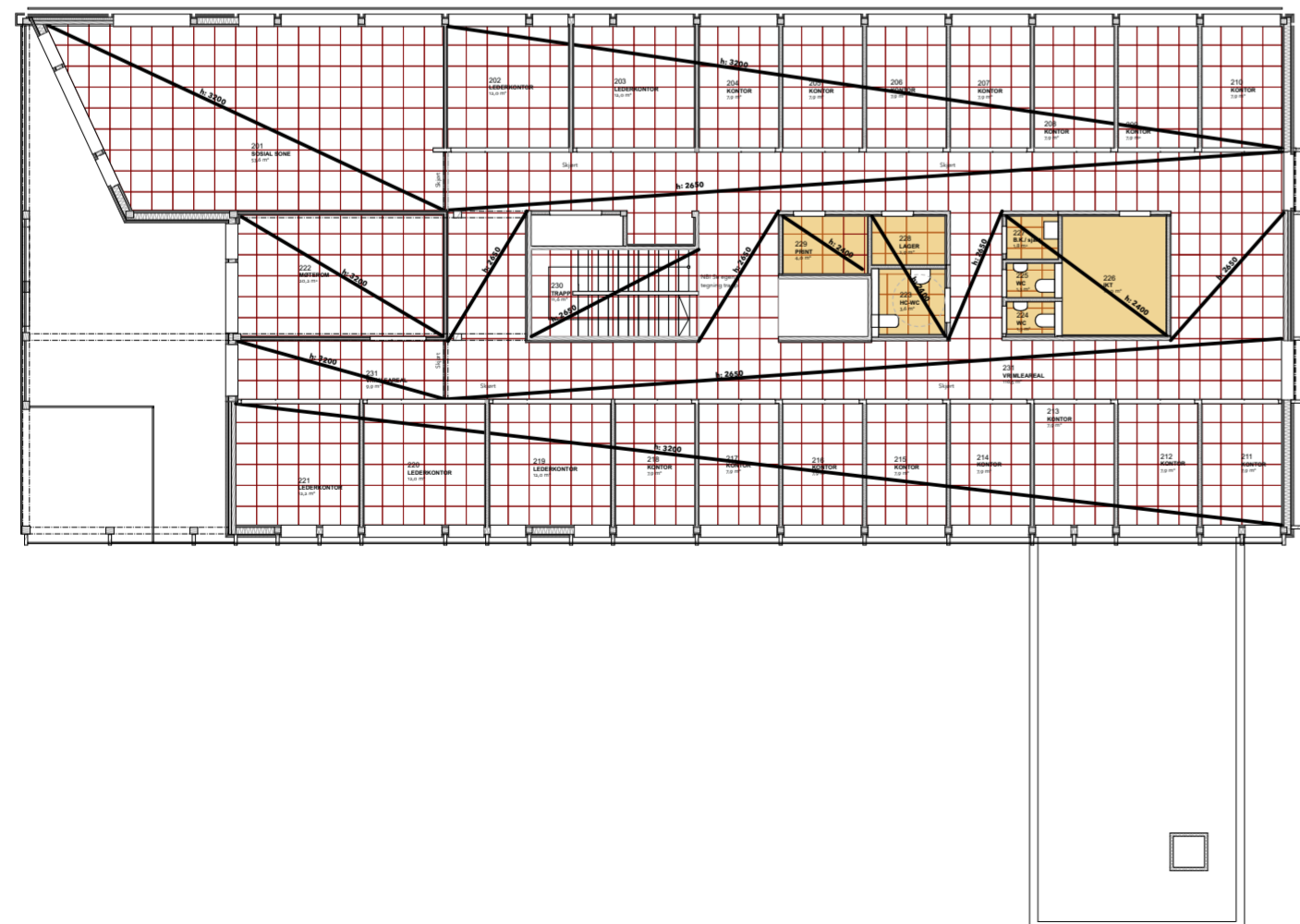

Rev	Text	Dato	Sign
G	Farger garderobe		Under arbeid MRH
UA			
F	Revisjon farger	30.05.2023	MRH
E	Romskjema revisjon	05.05.2023	MRH
D	Romskjema gjennomgang	25.04.2023	MRH
C	Endring materialoversikt	13.03.2023	MRH
B	Ny dør ID-10 og åpringsmål etter Woodoc	07.02.2023	MRH
A	Justert plassering lydabsorberter og fliser	16.01.2023	MRH
A	Materialoversikt vegg, gulv og himling		
Rev	Text	Dato	Sign

Under arbeid

**ARKITEKT  
KONTORET**  
BREKKE  
HELGELAND  
BREKKE AS

**HIM Årabrot  
Jovegen  
HIM**

Tegnet av: KS    Dato: 02.07.21

Målestokk: 1:100, 1:200

Tegningsnr.: 10757\_601G