

V. detalj-vindu fasade øst  
1 : 5

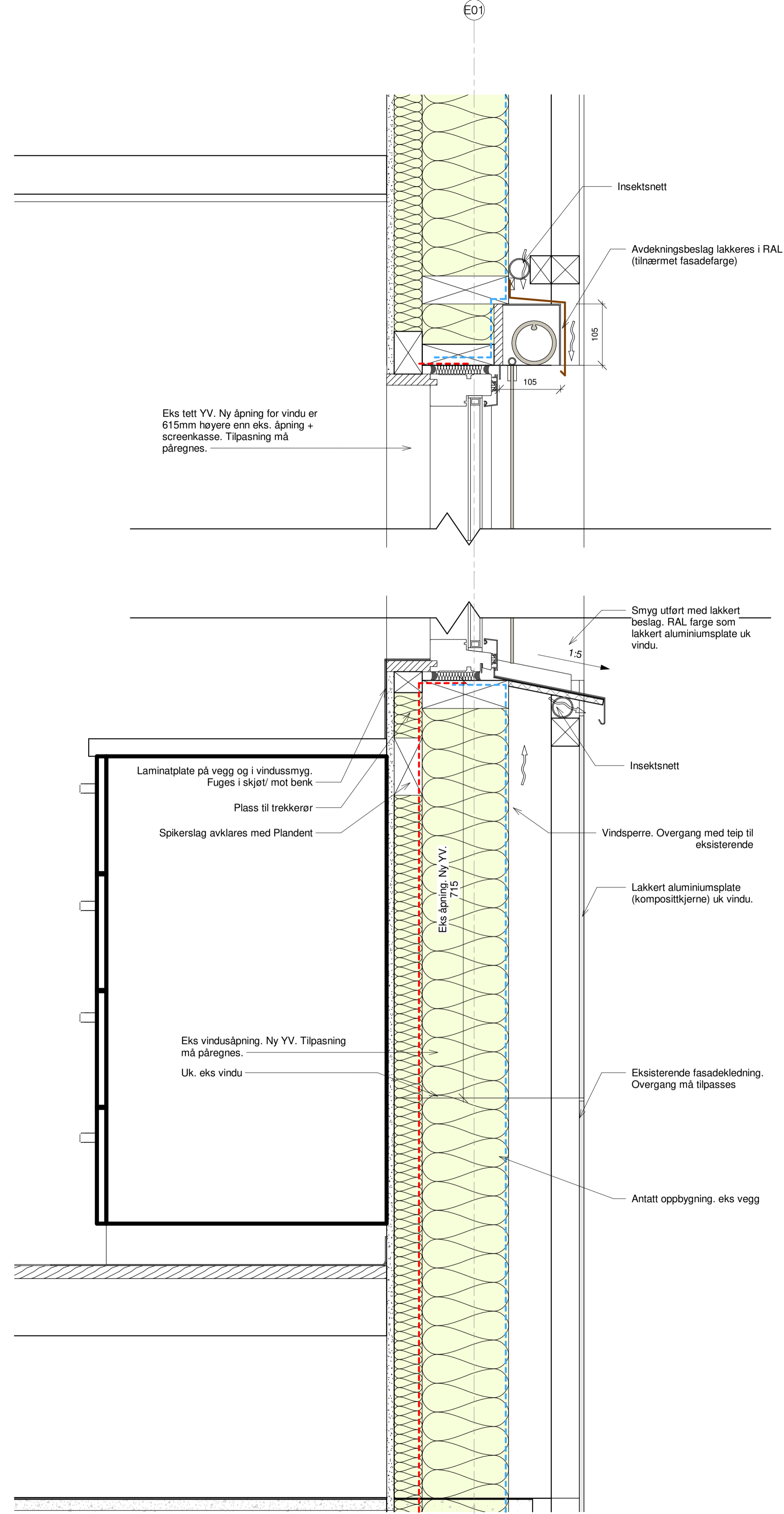

V. detalj-vindu fasade vest  
1 : 5

Lillehammer tannklinik Adresse: Kirkegata 80 Gnr/bnr: 200/1251, 200/225, 200/257		TOTALENTREPRISE	
prosjektansvarlig	mf	tegnings opprettet dato	05.01.24
saksbehandler	mf	målestokk	1:5
tegnert av	mf	arkformat	A1
rev.			
Innlandet fylkeskommune		prosjekt nr.	202322
V.detalj- vindusinnsetting		tegnings nr.	62.01
asasarkitektur			

19.01.2024 15:41:18