

INDEX:

ALLE MÅL MÅ KONTROLLERES PÅ STEDET!

ALLE MÅL ER VIST FRA FERDIG KLEDD VEGG ELLER FRA AKSER.

TERSKLER:

KFR: NUNNH-00-00-A-200-40-001 SKJEMA PRINSIPP TERSKLER

A ANDR TERSKELKODE, KFR: SKJEMA PRINSIPP TERSKLER

DETALJER:

KFR: NUNNH-00-00-A-250-50-001 DETALJER GULVOVERFLATER

TRAPPESESER:

ALLE TRAPPESESER HAR TRAPPESESER PÅ ALLE INNTRINN. DET SKAL VÆRE EN 40mm (+/- 10mm) DYP MARKERING I HELE TRAPPESENS BREDD. LUMINANSKONTRASTEN SKAL VÆRE MIN. 0,8 MELLOM MARKERINGEN OG TRINNET.

BADEKABINER:

KFR: NUNNH-K2000-A-SK-0002 SKJEMA BADEROMSKABINER

SYMBOLER:

- RELATIVE KOTER
- SUKK
- OPPMERKSOMHETSFELT
- FAREFELT
- KRYSSPUNKT (T, LEDELINJE, 300x300mm)
- VENTERPUNKT I KOMPOSIT, 200x300mm
- TAKTIL LEDELINJE I KOMPOSIT (Luminanskontrast på 0,8 mot gulvet), ca. 35x295x3mm (balk)
- LYDPUSE (antall fra Risiko)

AKRYLBELEGG OG VINYLBELEGG:

ALLE MED 400mm OPPKANT

FLISER:

DER DET ER FLISER SKAL DET VÆRE SOKKELFUS 75mm OPP PÅ VEGG, LK 50M GULVUS (ØRS) IKKE VEGGER

FLISEFUGER:

FUGE BREDD: 2 MM MID SEMENTBASERT FLEKTFRI FUGEMASSE, EKSEMPLVIS SCHÖNIX SF-1 FARGE SEM

TILSVARENDE FARGE PÅ FUG (MÅKATTAN 16, SCHÖNIX). FUGEN IMPREGNERES MED SUIPPRENE W ELLER

TILSVARENDE.

Gulvkode	Gulvtyp	Gulvbelegg
A1	Epoxy Ral 1012	
A2	Akryl Ral 7001	
A3	Epoxy Ral 7035	
A4	Epoxy Ral 7001	
A5	Akryl Ral 7035	
A6	Epoxy Sklisikker Ral 7001	
B	Børstematte 30 mm	
D1	Dekorbelegg, Farget quartssand 95% lys grå 5% sort	
E	Epoxy maling	
F	Flis Mirage Mashup - MP 03 Nat 15 mm	
G	Fryseromsgulv	
H	Støpt betong	
I	Støvbundet betong	
J	Sklisikker vinyl Altro Aquarius - Shoreline	
K	SV2	Sklisikker vinyl Altro Aquarius - Swan
L	SV3	Vinyl Tarasafe standard - Savana
M	Takpapp	
N	TV1	Vinyl Taraflex - Tause
O	V1	Vinyl EL5 - Beige 0353
P	V2	Vinyl Mipolam Affinity - Clover
Q	V4	Vinyl Mipolam Affinity - Light Emerald
R	V5	Vinyl Mipolam Affinity - Mango
S	V6	Vinyl Mipolam Affinity - Light Greige

Rev	Dato	Endring	Utarbeidet av	Godkjort av	
01	10.06.2023	Revbygget	NJA	JACH	NOB
02	12.12.2023	2D-modifisering	NJA	JACH	NOB
03	12.08.2023	2D-modifisering	NJA	JACH	NOB
04	14.04.2023	2D-modifisering	NJA	JACH	NOB
05	15.11.2023	2D-modifisering (Rev C&E)	NJA	JACH	NOB
06	16.11.2023	Immerdige arbeid Rev E&G	NJA	JACH	NOB
07	15.09.2023	Immerdige arbeid Rev E&G	NJA	JACH	NOB
08	15.08.2023	Immerdige arbeid Rev C	NJA	JACH	NOB
09	14.08.2023	Immerdige arbeid Rev C	NJA	JACH	NOB
10	14.08.2023	Immerdige arbeid Rev C	NJA	JACH	NOB

Rev	Dato	Endring	Utarbeidet av	Godkjort av	
01	10.06.2023	Revbygget	NJA	JACH	NOB
02	12.12.2023	2D-modifisering	NJA	JACH	NOB
03	12.08.2023	2D-modifisering	NJA	JACH	NOB
04	14.04.2023	2D-modifisering	NJA	JACH	NOB
05	15.11.2023	2D-modifisering (Rev C&E)	NJA	JACH	NOB
06	16.11.2023	Immerdige arbeid Rev E&G	NJA	JACH	NOB
07	15.09.2023	Immerdige arbeid Rev E&G	NJA	JACH	NOB
08	15.08.2023	Immerdige arbeid Rev C	NJA	JACH	NOB
09	14.08.2023	Immerdige arbeid Rev C	NJA	JACH	NOB
10	14.08.2023	Immerdige arbeid Rev C	NJA	JACH	NOB

NYE UNN NARVIK

UNIVERSITETSTILSTØTTE NORD-NORGE

HENT Arkitema ARCON

TOTALTEQ RAMBOLL NORCONSULT

TE HENT AS RIV NORCONSULT AS

ARK ARKITEKT AS NORCONSULT AS

RIB ARCONSULET AS NORCONSULT AS

RIE RIE AS NORCONSULT AS

RVA RIVA AS NORCONSULT AS

REnergi REnergi AS NORCONSULT AS

RVeI RVeI AS NORCONSULT AS

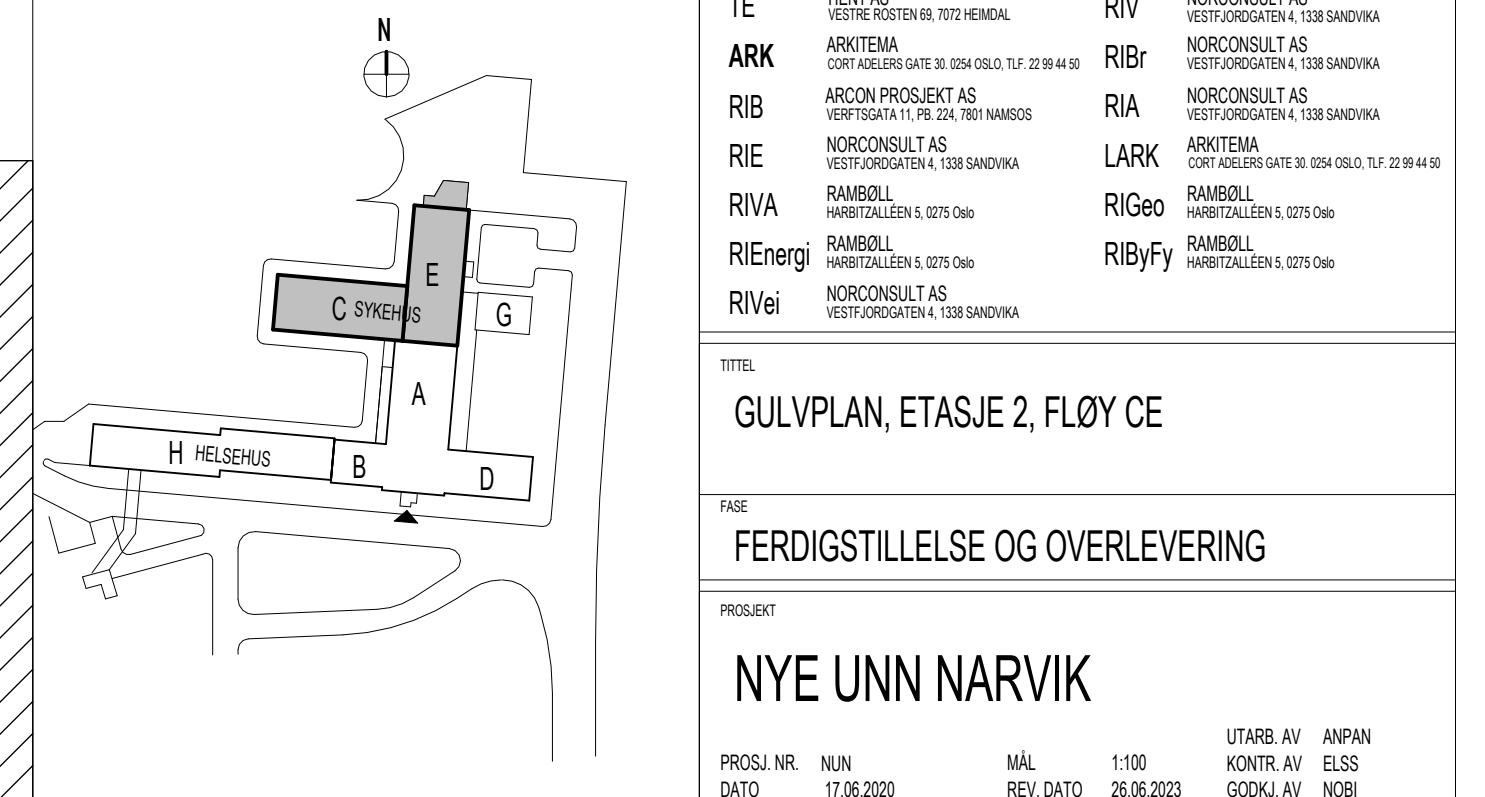

FERDIGSTILLELSE OG OVERLEVERING

NYE UNN NARVIK

PRODUKTEUR: NUN K2000

PROJEKT: NUN-CE-02-A-255-20-001

09 M

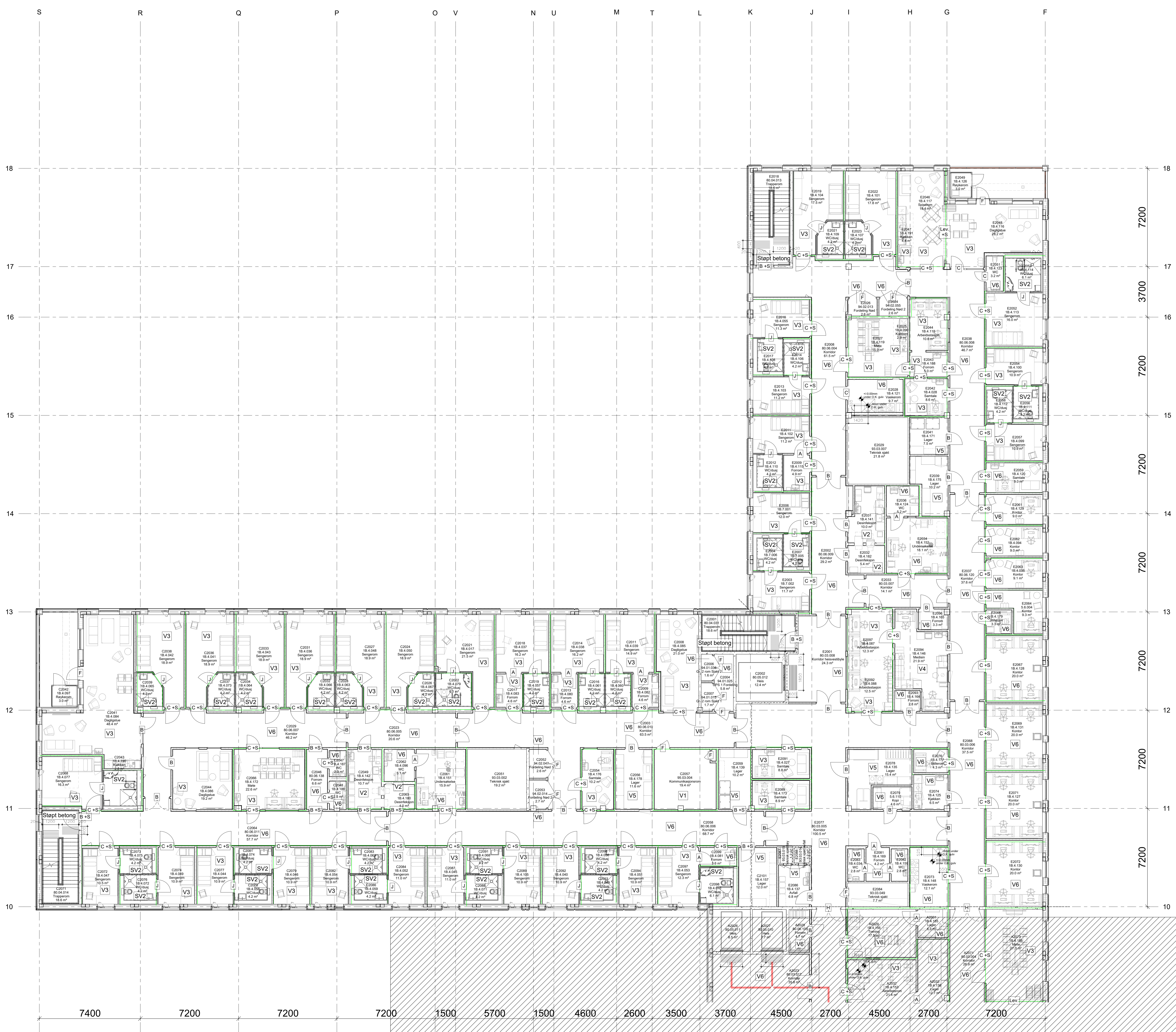

NUN-AB-02-A-255-20-001 - GULVPLAN, ETASJE 2, FLOY AB

NYE UNN NARVIK

UNIVERSITETSTILSTØTTE NORD-NORGE

HENT Arkitema ARCON

TOTALTEQ RAMBOLL NORCONSULT

TE HENT AS RIV NORCONSULT AS

ARK ARKITEKT AS NORCONSULT AS

RIB ARCONSULET AS NORCONSULT AS

RIE RIE AS NORCONSULT AS

RVA RIVA AS NORCONSULT AS

REnergi REnergi AS NORCONSULT AS

RVeI RVeI AS NORCONSULT AS

NYE UNN NARVIK

UNIVERSITETSTILSTØTTE NORD-NORGE

PRODUKTEUR: NUN K2000

PROJEKT: NUN-CE-02-A-255-20-001

09 M