

Merknader:
 Tegningen er underlag for forprosjekt.
 Alle mål er ca. mål

TEGNFORKLARING

-  Anleggsgjerde
-  Anleggsfase 1
-  Anleggsfase 2
-  Anleggsfase 3
-  Nye tiltak



Tilgjengelig areal til rigg nord for Administrasjonsbygget

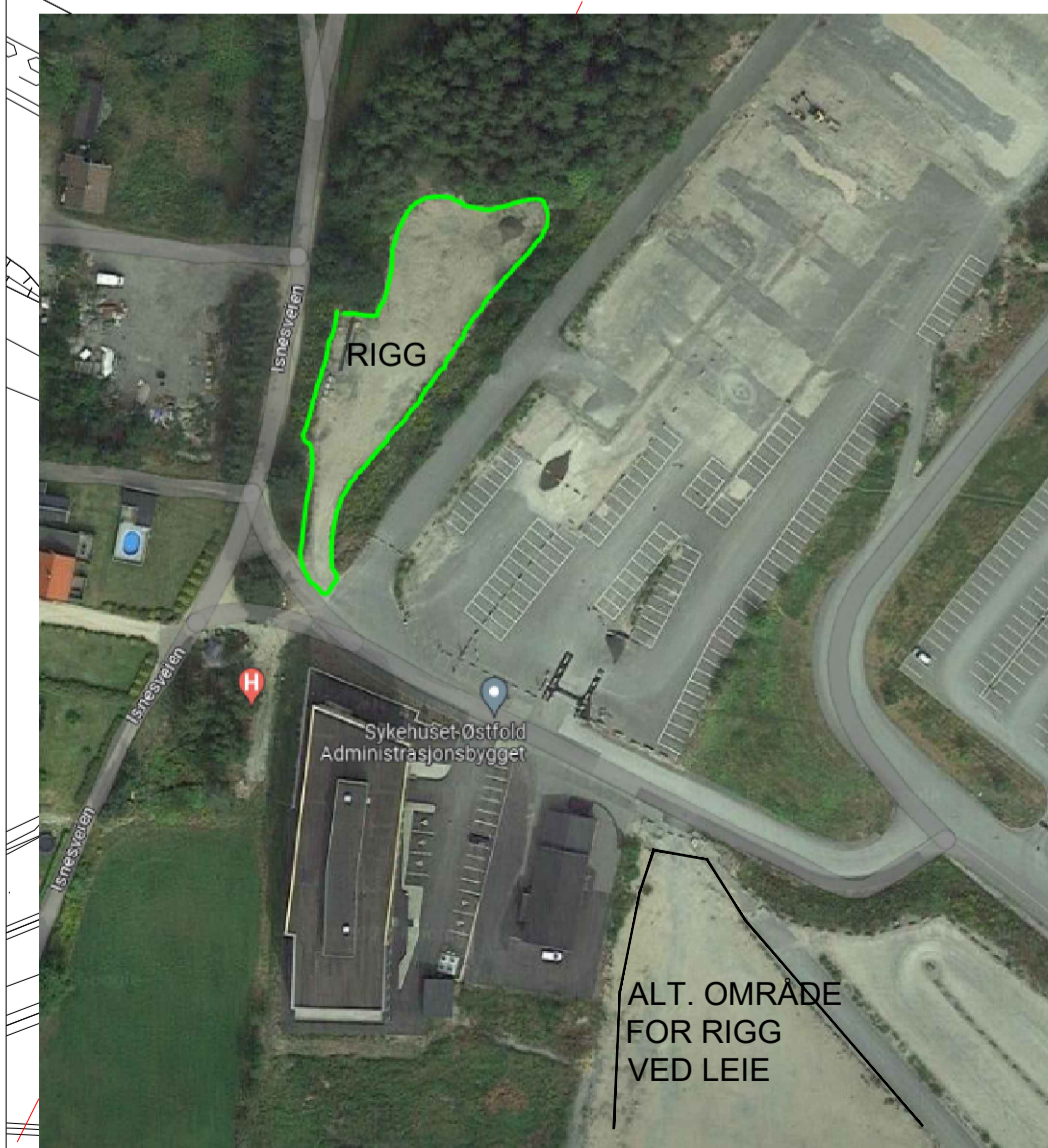

Rev.	Dato	Revideringen gjelder	Nr.	Saksb.	Sidem.k.	Oppdr.a.
Sykehuset Østfold HF			Tegnet av	EMI	Saksbehandler	EMI
Kalnes			Sidemanskontr.	BJDE	Oppdragsansvarlig	EMI
Utvidet akuttmottak og MR bygg			Fag	RIB	Målestokk	A1 1:500
Riggplan og faseplan			Dato	26.09.2023		
Oppdragsnr.		A211521	Status		Konkurransegrunnlag	
Tegning nr.		R-001	Rev.			

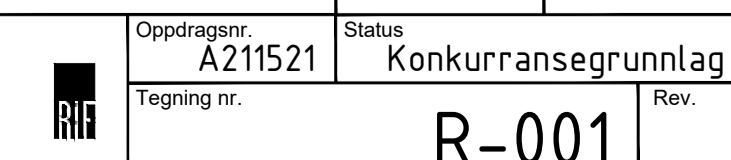

Filnavn: C:\A21000\A211521\10-BIM\DWG\T_Rigg_emi_230601.dwg Xref: T_kart.dwg
 Format: A1
 Plott: EMI 26.09.2023 13:28:56

TEGNINGSLISTE							
TEGNINGSNUMMER	TEGNINGSNAVN	Målestokk	DATO	REVISJON	REVISJONSDATO	TEGNET AV	GODKJENT AV
--	TEGNINGSLISTE	1:200/A3	01.09.2023			JSRU	JCNO
200	OVERSIKTSPLAN	1:400/A3	01.09.2023			JSRU	JCNO
201	PLANER 01 - MR	1:200/A3	01.09.2023			JSRU	JCNO
202	PLANER 02 - AKUTTMOTTAK	1:200/A3	01.09.2023			JSRU	JCNO
203	PLANER 03 - TAKPLAN	1:200/A3	01.09.2023			JSRU	JCNO
205	SNITT A-A, B-B, C-C	1:200/A3	01.09.2023			JSRU	JCNO
206	FASADE VEST, ØST, SØR	1:200/A3	01.09.2023			JSRU	JCNO
207	HELIKOPTERINNGANG, PLAN, SNITT, FASADE	1:200/A3	01.09.2023			JSRU	JCNO
208	ROMSKJEMA VENTEOMRÅDE, 08B02.202	1:50/A3	01.09.2023			JSRU	JCNO
209	ROMSKJEMA WC og HCWC, 08C02.204 og 08C02.203	1:50/A3	01.09.2023			JSRU	JCNO
210	ROMSKJEMA BLODPRØVE, 08B02.206	1:50/A3	01.09.2023			JSRU	JCNO
211	ROMSKJEMA GYNROM, 08B02.216	1:50/A3	01.09.2023			JSRU	JCNO
212	ROMSKJEMA GIPSEROM, 08B02.218	1:50/A3	01.09.2023			JSRU	JCNO
213	ROMSKJEMA OBSERVASJON, 08B02.219	1:50/A3	01.09.2023			JSRU	JCNO
214	ROMSKJEMA DESINFEKSJON, 08B02.220	1:50/A3	01.09.2023			JSRU	JCNO
215	ROMSKJEMA LAGER UTSTYR og MEDISINER, 08B02.221 og 08B02.222	1:50/A3	01.09.2023			JSRU	JCNO
216	ROMSKJEMA PÅRØRENDE, 08B02.223	1:50/A3	01.09.2023			JSRU	JCNO
217	ROMSKJEMA SKRIVEROM, 08B02.224	1:50/A3	01.09.2023			JSRU	JCNO
218	ROMSKJEMA ARBEIDSRUM, 08B02.225	1:50/A3	01.09.2023			JSRU	JCNO
219	ROMSKJEMA TRIAGE, 08B02.227	1:50/A3	01.09.2023			JSRU	JCNO
220	ROMSKJEMA PERSONAL, 08B02.229	1:50/A3	01.09.2023			JSRU	JCNO
221	ROMSKJEMA EKSPEDISJON, 08B02.230 OG 08B02.231	1:50/A3	01.09.2023			JSRU	JCNO
222	ROMSKJEMA UNDERSØKELSESROM	1:50/A3	01.09.2023			JSRU	JCNO
223	ROMSKJEMA SCREENING, 08B02.235	1:50/A3	01.09.2023			JSRU	JCNO
224	ROMSKJEMA KLARGJØRING BÅRE, 08C02.203	1:50/A3	01.09.2023			JSRU	JCNO
225	SYKKELPARKERING, PLAN OG SNITT	1:200/A3	01.09.2023			JSRU	JCNO
226	SYKKELPARKERING, FASADE	1:200/A3	01.09.2023			JSRU	JCNO
230	3D AKSONOMETRI - AKUTTMOTTAK - PLAN 02	1:100/A3	01.09.2023			JSRU	JCNO
231	3D AKSONOMETRI - MR - PLAN 01	1:100/A3	01.09.2023			JSRU	JCNO
232	3D - AKUTT, MR OG HELIKOPTERINNGANG	1:200/A3	01.09.2023			JSRU	JCNO
240	PLAN 01 - RIVEPLAN, OMBYGG EKSIST.	1:200/A3	01.09.2023			JSRU	JCNO
241	PLAN 02 - RIVEPLAN, OMBYGG EKSIST.	1:200/A3	01.09.2023			JSRU	JCNO
242	PLAN 02 - OMBYGGING EKSIST.	1:200/A3	01.09.2023			JSRU	JCNO
243	FASADE EKSISTERENDE A, B, C	1:200/A3	01.09.2023			JSRU	JCNO
250	HIMLINGSPLANER PLAN 01	1:200/A3	01.09.2023			JSRU	JCNO
251	HIMLINGSPLANER PLAN 02	1:200/A3	01.09.2023			JSRU	JCNO
252	TEMA GULVBEHANDLING PLAN 01	1:200/A3	01.09.2023			JSRU	JCNO
253	TEMA GULVBEHANDLING PLAN 02	1:200/A3	01.09.2023			JSRU	JCNO
254	TEMA VEGGBEHANDLING PLAN 01	1:200/A3	01.09.2023			JSRU	JCNO
255	TEMA VEGGBEHANDLING PLAN 02	1:200/A3	01.09.2023			JSRU	JCNO
300	BTA OG NTA-PLANER	1:500/A3	01.09.2023			JSRU	JCNO
301	PLAN 01 ADGANGSKONTROLL	1:200/A3	01.09.2023			JSRU	JCNO
302	PLAN 02 ADGANGSKONTROLL	1:200/A3	01.09.2023			JSRU	JCNO
400	ROMSKJEMA VENTESONE, 08B01.101	1:50/A3	01.09.2023			JSRU	JCNO
401	ROMSKJEMA AVFALL, 08B01.102	1:50/A3	01.09.2023			JSRU	JCNO
402	ROMSKJEMA WC, HC 08B01.103 og 08B01.104	1:50/A3	01.09.2023			JSRU	JCNO
403	ROMSKJEMA LAGER, 08B01.105	1:50/A3	01.09.2023			JSRU	JCNO
404	ROMSKJEMA KONTRASTKJØKKEN, 08B01.106	1:50/A3	01.09.2023			JSRU	JCNO
405	ROMSKJEMA MANØVERROM, 08B01.115	1:50/A3	01.09.2023			JSRU	JCNO
406	ROMSKJEMA UNDERS. MR 4, 08B01.116	1:50/A3	01.09.2023			JSRU	JCNO
407	ROMSKJEMA TEKNISK ROM, 08B01.117	1:50/A3	01.09.2023			JSRU	JCNO
408	ROMSKJEMA FORBEREDELSE ANSETESI, 08B01.118	1:50/A3	01.09.2023			JSRU	JCNO
409	ROMSKJEMA KOORDINATOR, 08B01.119	1:50/A3	01.09.2023			JSRU	JCNO
410	ROMSKJEMA FORBEREDELSE, 08B01.123	1:50/A3	01.09.2023			JSRU	JCNO
411	ROMSKJEMA WC, HC, 08B01.124	1:50/A3	01.09.2023			JSRU	JCNO
412	ROMSKJEMA SKIFT, 08B01.125 og 08B01.126	1:50/A3	01.09.2023			JSRU	JCNO
413	ROMSKJEMA PAUSEROM, 08B01.127	1:50/A3	01.09.2023			JSRU	JCNO
414	ROMSKJEMA GRANSKING, 08B01.127	1:50/A3	01.09.2023			JSRU	JCNO
601	DØRLISTE MR	1:50/A3	01.09.2023			JSRU	JCNO
602	DØRSKJEMA MR	1:50/A3	01.09.2023			JSRU	JCNO
603	DØRLISTE AKUTT	1:50/A3	01.09.2023			JSRU	JCNO
604	DØRSKJEMA AKUTT	1:50/A3	01.09.2023			JSRU	JCNO
605	DØRLISTE I EKSIST. SYKEHUS	1:50/A3	01.09.2023			JSRU	JCNO
607	VINDUSLISTE INNVENDIG	1:50/A3	01.09.2023			JSRU	JCNO
608	VINDUSSKJEMA INNVENDIG	1:50/A3	01.09.2023			JSRU	JCNO
609	VINDUSLISTE UTVENDIG	1:50/A3	01.09.2023			JSRU	JCNO
610	VINDUSSKJEMA UTVENDIG	1:50/A3	01.09.2023			JSRU	JCNO
611	VINDUSLISTE I EKSIST. SYKEHUS	1:50/A3	01.09.2023			JSRU	JCNO
700	ROMSKJEMA ARB.STASJON 08C02.048+08C02.051	1:50/A3	01.09.2023			JSRU	JCNO
701	ROMSKJEMA ARBEIDSRUM 08B02.057	1:50/A3	01.09.2023			JSRU	JCNO
801	PLANER 01 - MR - ANBUDESGRUNNLAG	1:100/A1	01.09.2023			JSRU	JCNO
802	PLANER 02 - AKUTTMOTTAK - ANBUDESGRUNNLAG	1:100/A1	01.09.2023			JSRU	JCNO
810	OVERSIKTSPLAN - ENDRING AV GITT TILLATELSE	1:400/A3	01.09.2023			JSRU	KJSTE
E-002	PLAN 01 MR - GR1 OG GR2-ROM	1:200/A3	01.09.2023			JSRU	EYKR
E-003	PLAN 02 - GR1 OG GR2-ROM	1:200/A3	01.09.2023			JSRU	EYKR
E-13	SITUASJONSPLAN, UTVIDET AKUTTMOTTAK OG NYTT MR-BYGG	1:400	01.09.2023			JSRU	JCNO

REV.NR. REV.DATO REVISJON

SIGN. GODKJ.



Arkitema ..

CORT ADELERS GATE 30, 0254 OSLO, TLF. +47 22994450, E-POST: info-norge@arkitema.com

PROSJEKT	ADRESSE	GNR / BNR
KALNES SYKEHUS	Kalnesveien 300	2044 / 17
TITTEL	1712 Grålum	

TEGNINGSLISTE

NYTT AKUTTMOTTAK & MR

PROSJEKT NR. 18023	MÅL 1:200/A3	DATO 01.09.2023
SIGN. JSRU	GODKJ. JCNO	REV. DATO

TEGN.NR.	REV. NR.
----------	----------

--

Rives
 Nye tiltak

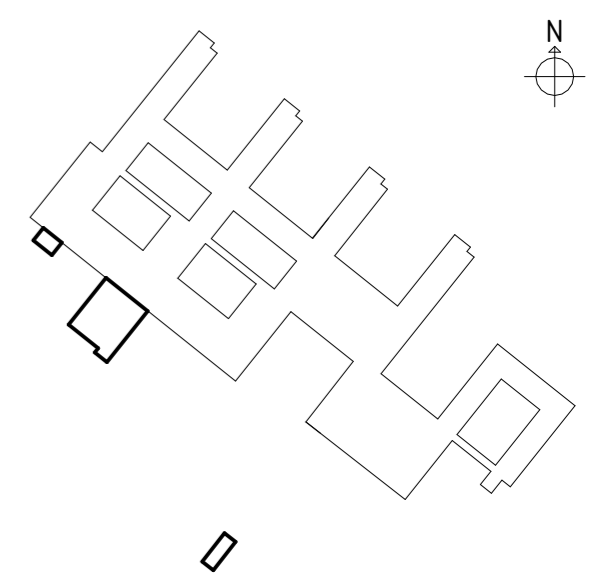
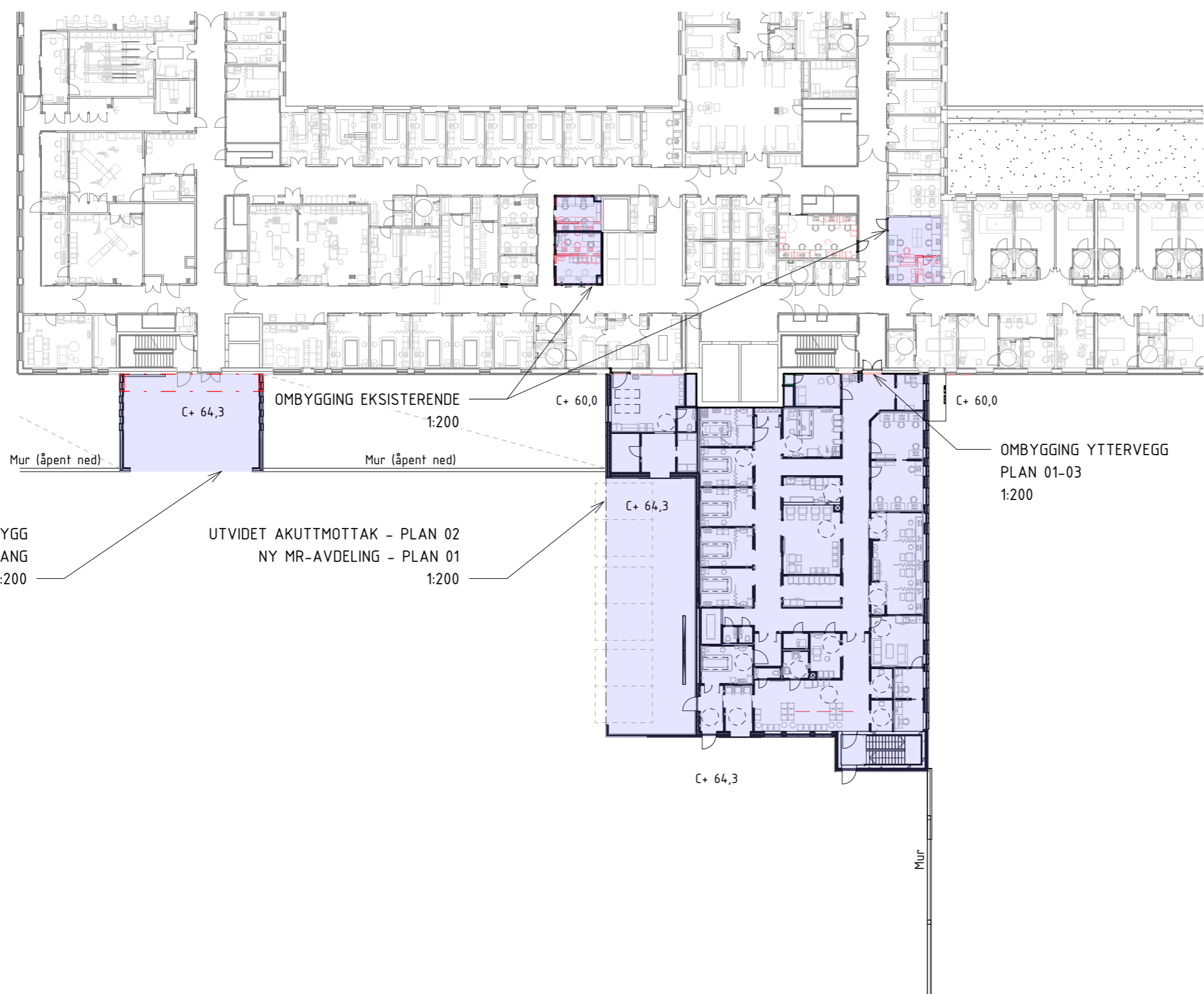

REV.NR. REV.DATO REVISJON SIGN. GODKJ.

SYKEHUSET ØSTFOLD
Arkitema ..
CORT ADELERS GATE 30, 0254 OSLO, TLF. +47 22994450, E-POST: info-norge@arkitema.com

PROSJEKT	ADRESSE	GNR / BNR
KALNES SYKEHUS	Kalnesveien 300	2044 / 17
TITTEL	1712 Grålum	
OVERSIKTSPLAN		
NYTT AKUTTMOTTAK & MR		

PROSJ. NR. 18023	MÅL 1:400/A3	DATO 01.09.2023
SIGN. JSRU	GODKJ. JCNO	REV. DATO
TEGN.NR.		REV. NR.

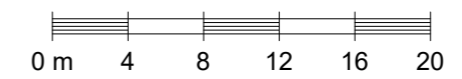

200

NYTT AKUTTMOTTAK - OVERSIKTSPLAN-1_400
1 : 400

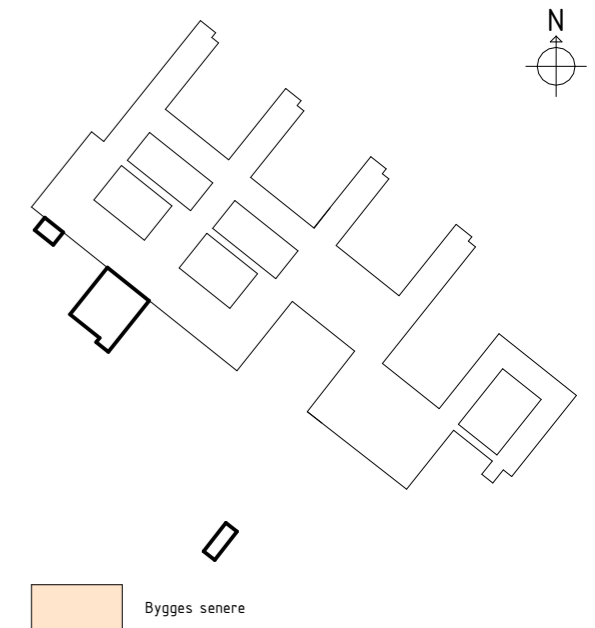
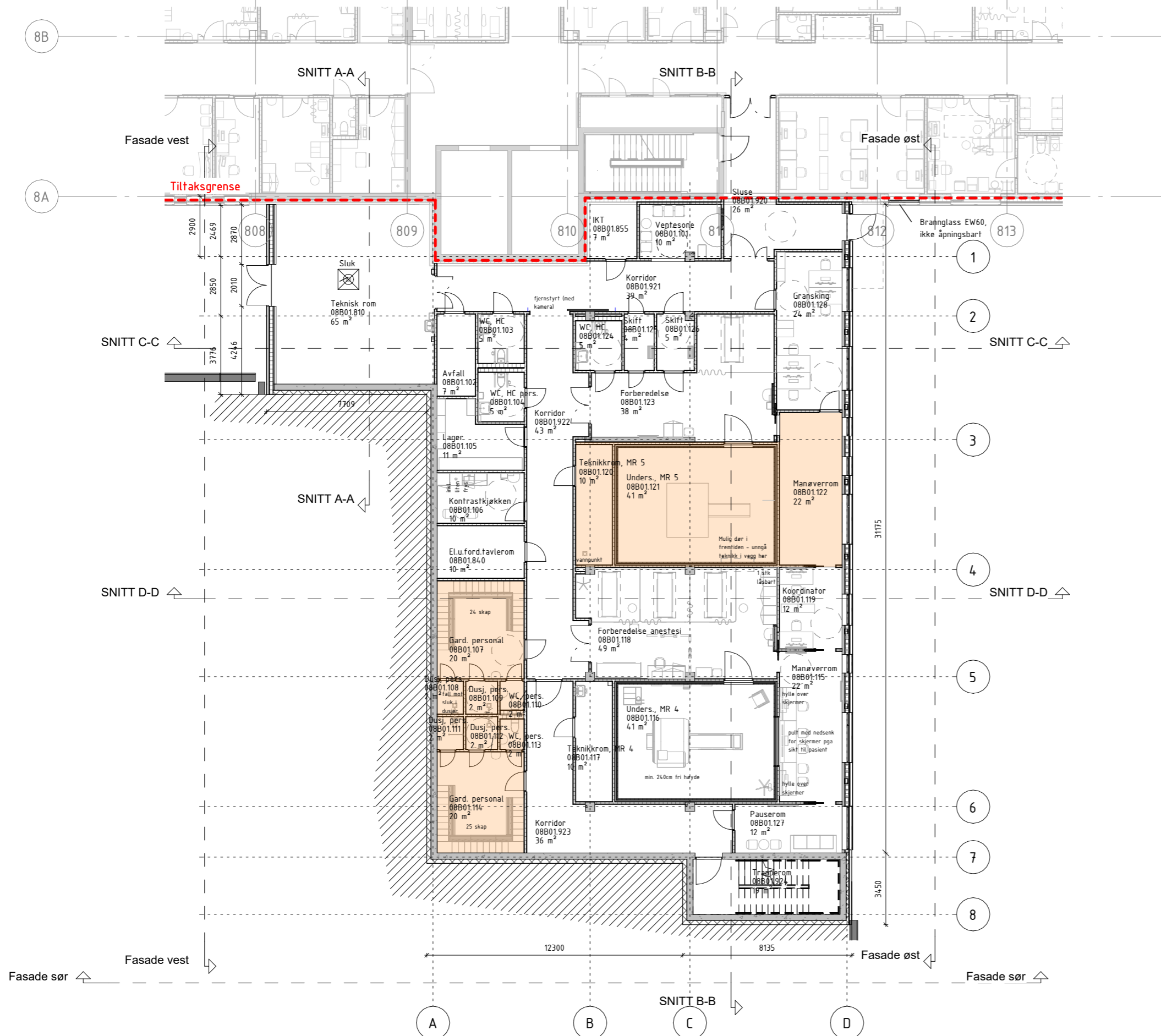

REV.NR. REV.DATO REVISJON

SIGN. GODKJ.

SYKEHUSET ØSTFOLD

Arkitema

CORT ADELERS GATE 30, 0254 OSLO, TLF. +47 22994450, E-POST: info-norge@arkitema.com

PROSJEKT	ADRESSE	GNR / BNR
KALNES SYKEHUS	Kalnesveien 300	2044 / 17
TITTEL	1712 Grålum	
PLANER 01 - MR		
NYTT AKUTTMOTTAK & MR		

PROSJ. NR. 18023	MÅL 1:200/A3	DATO 01.09.2023
SIGN. JSRU	GODKJ. JCNO	REV. DATO
TEGN.NR.		REV. NR.

201

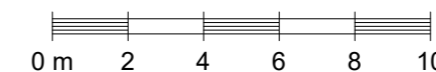

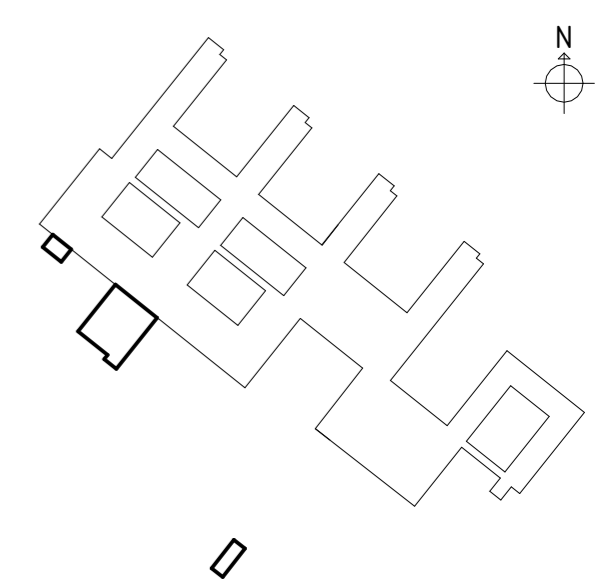
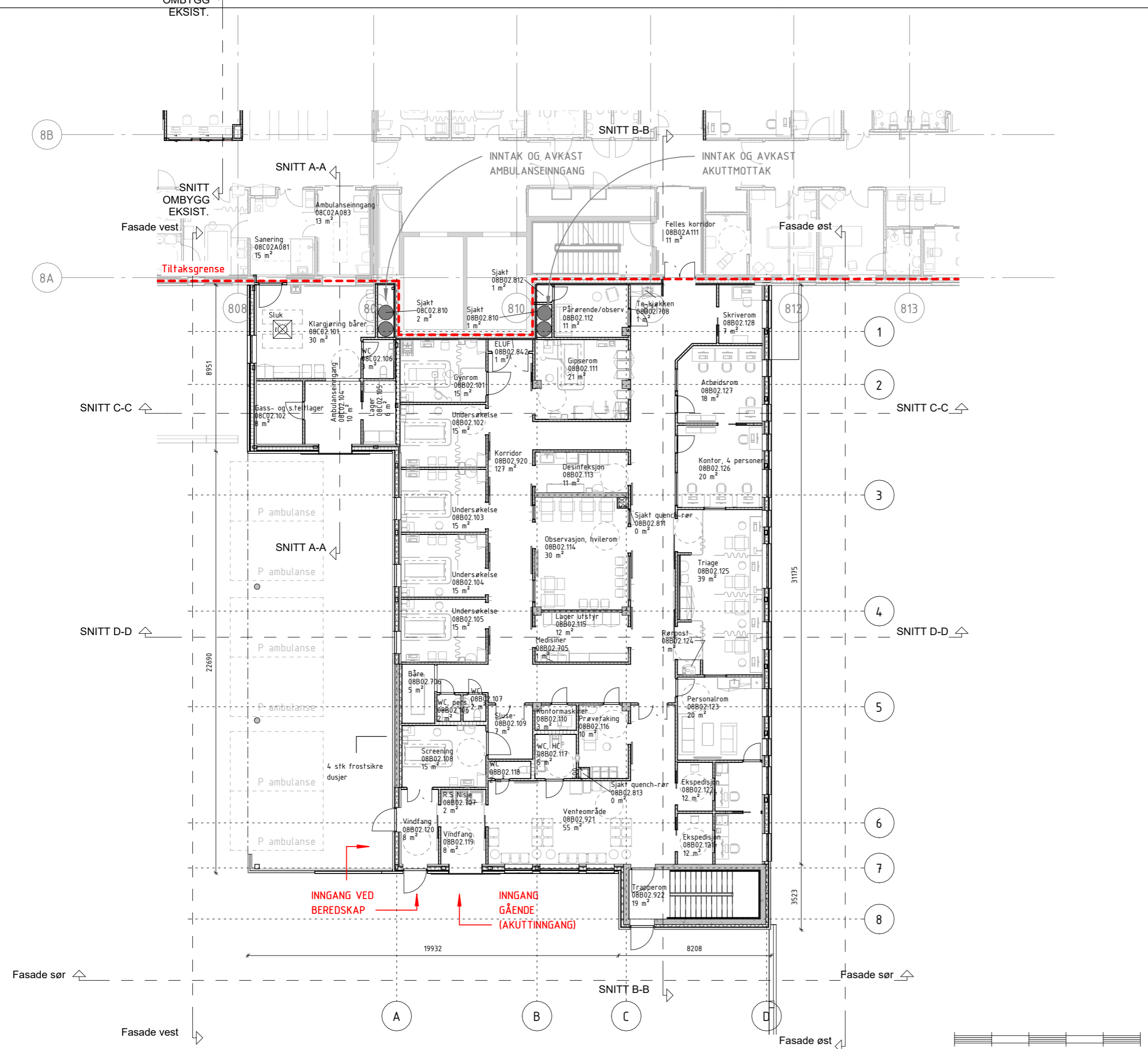

REV.NR. REV.DATO REVISJON SIGN. GODKJ.



Arkitema
CORT ADELERS GATE 30, 0254 OSLO, TLF. +47 22994450, E-POST: info-norge@arkitema.com

PROSJEKT	ADRESSE	GNR / BNR
KALNES SYKEHUS	Kalnesveien 300	2044 / 17
TITTEL	1712 Grålum	
PLANER 02 - AKUTTMOTTAK		
NYTT AKUTTMOTTAK & MR		

PROSJ. NR. 18023	MÅL 1:200/A3	DATO 01.09.2023
SIGN. JSRU	GODKJ. JCNO	REV. DATO
TEGN.NR.		REV. NR.

202

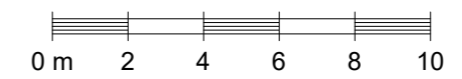

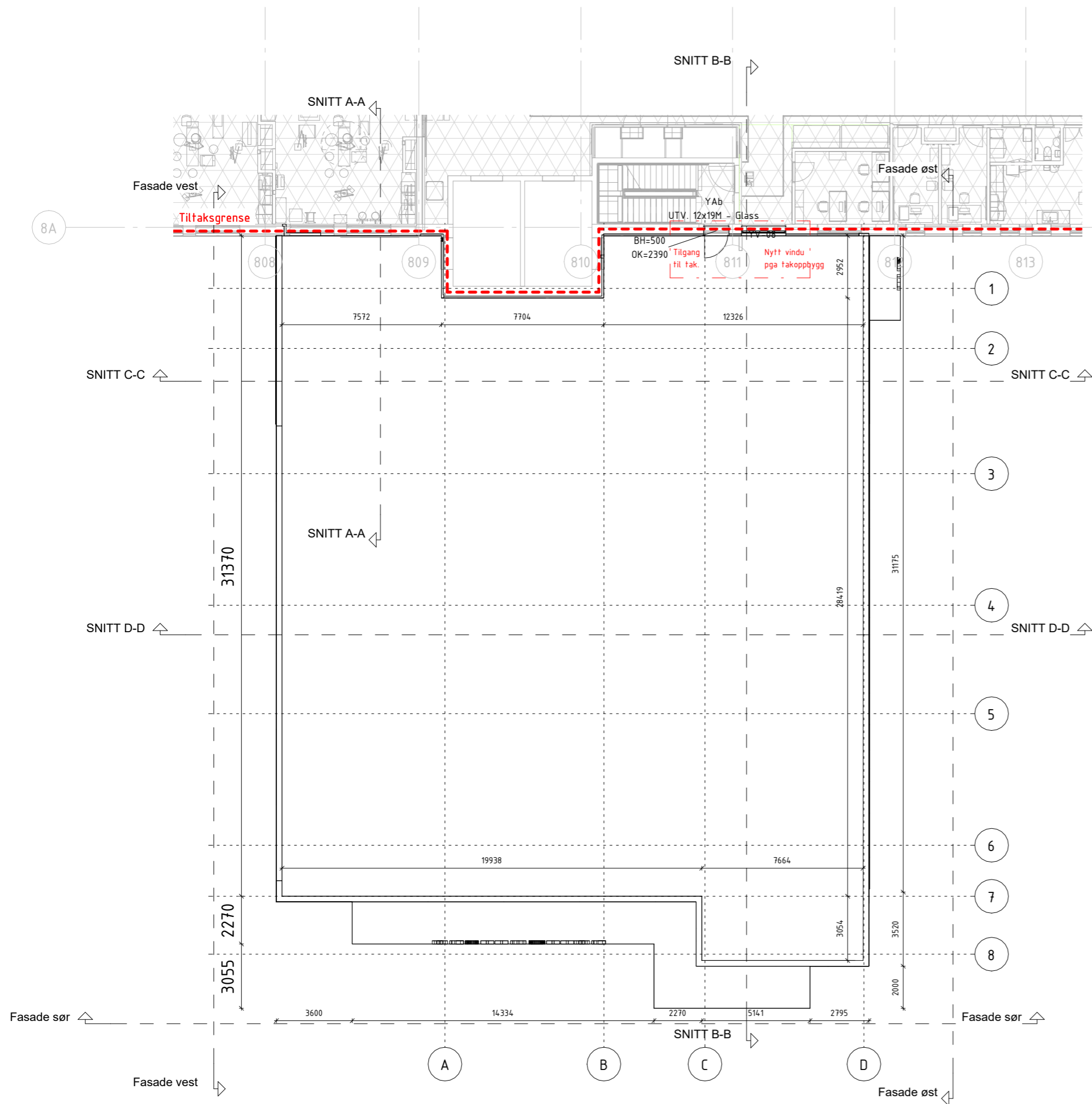

Omfang av sluk og prosjektering av fall på tak gjøres i detaljprosjekt.

REV.NR. REV.DATO REVISJON

SIGN. GODKJ.



Arkitema..

CORT ADELERS GATE 30, 0254 OSLO, TLF. +47 22994450, E-POST: info-norge@arkitema.com

PROSJEKT	ADRESSE	GNR / BNR
KALNES SYKEHUS	Kalnesveien 300	2044 / 17
TITTEL	1712 Grålum	
PLANER 03 - TAKPLAN		
NYTT AKUTTMOTTAK & MR		

PROSJ. NR. 18023	MÅL 1:200/A3	DATO 01.09.2023
SIGN. JSRU	GODKJ. JCNO	REV. DATO
TEGN.NR.		REV. NR.

203

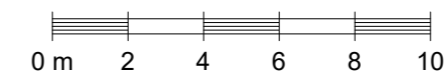

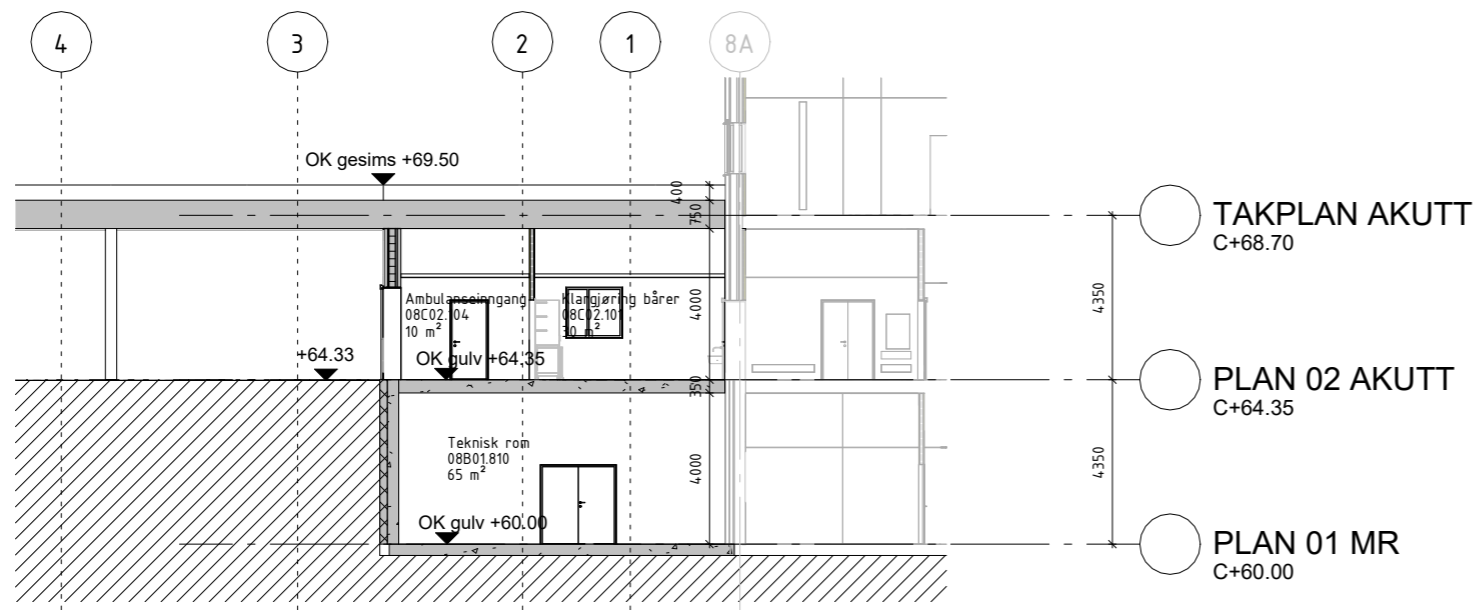
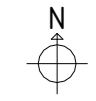

SNITT A-A
1 : 200

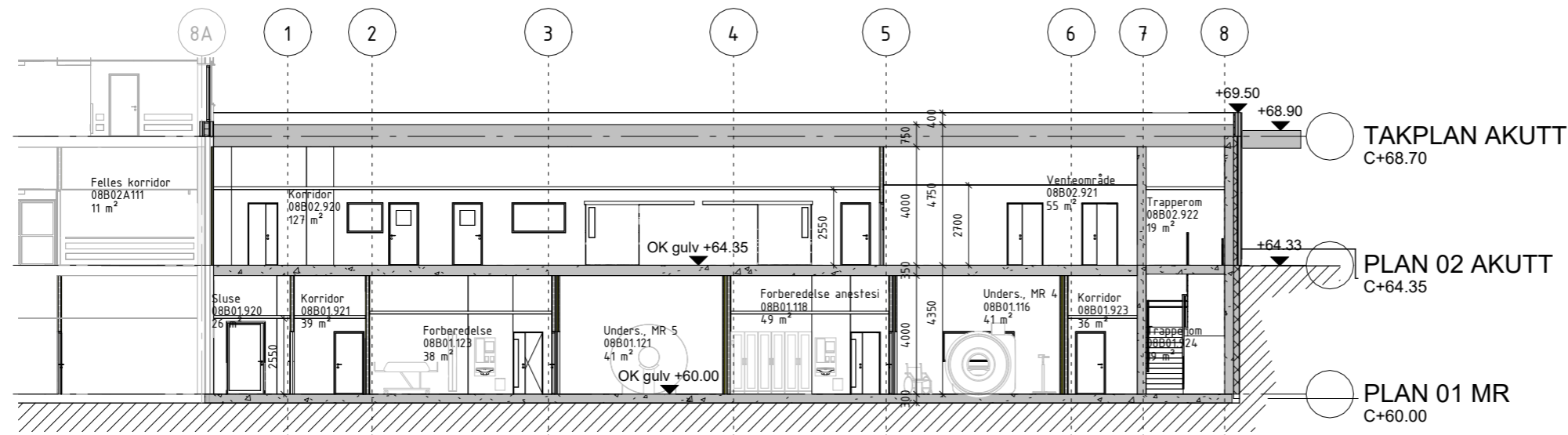

SNITT B-B
1 : 200

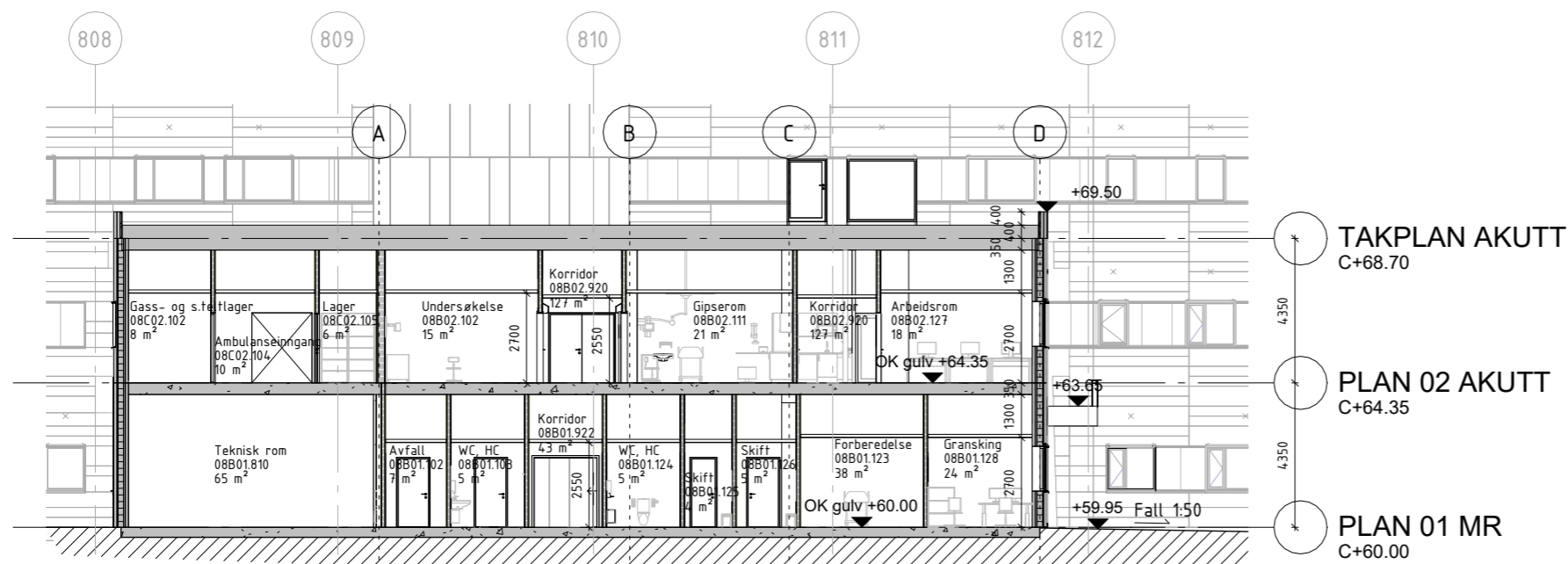

SNITT C-C
1 : 200

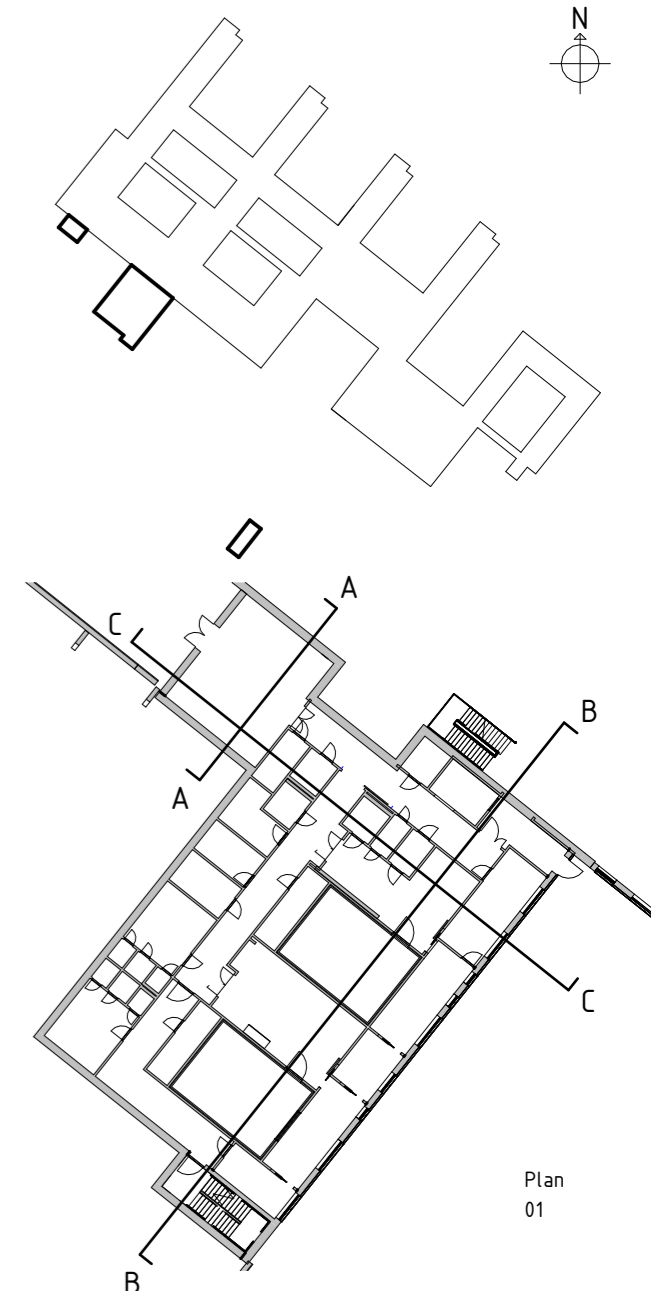
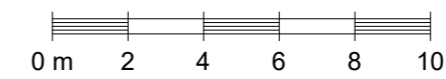

Plan
01

REV.NR. REV.DATO REVISJON SIGN. GODKJ.



Arkitema
CORT ADELERS GATE 30, 0254 OSLO, TLF. +47 22994450, E-POST: info-norge@arkitema.no

PROSJEKT	ADRESSE	GNR / BNR
KALNES SYKEHUS	Kalnesveien 300	2044 / 17
TITTEL	1712 Grålum	
SNITT A-A, B-B, C-C		
NYTT AKUTTMOTTAK & MR		

PROSJ. NR. 18023	MÅL 1:200/A3	DATO 01.09.2023
SIGN. JSRU	GODKJ. JCNO	REV. DATO
TEGN.NR.		REV. NR.

205

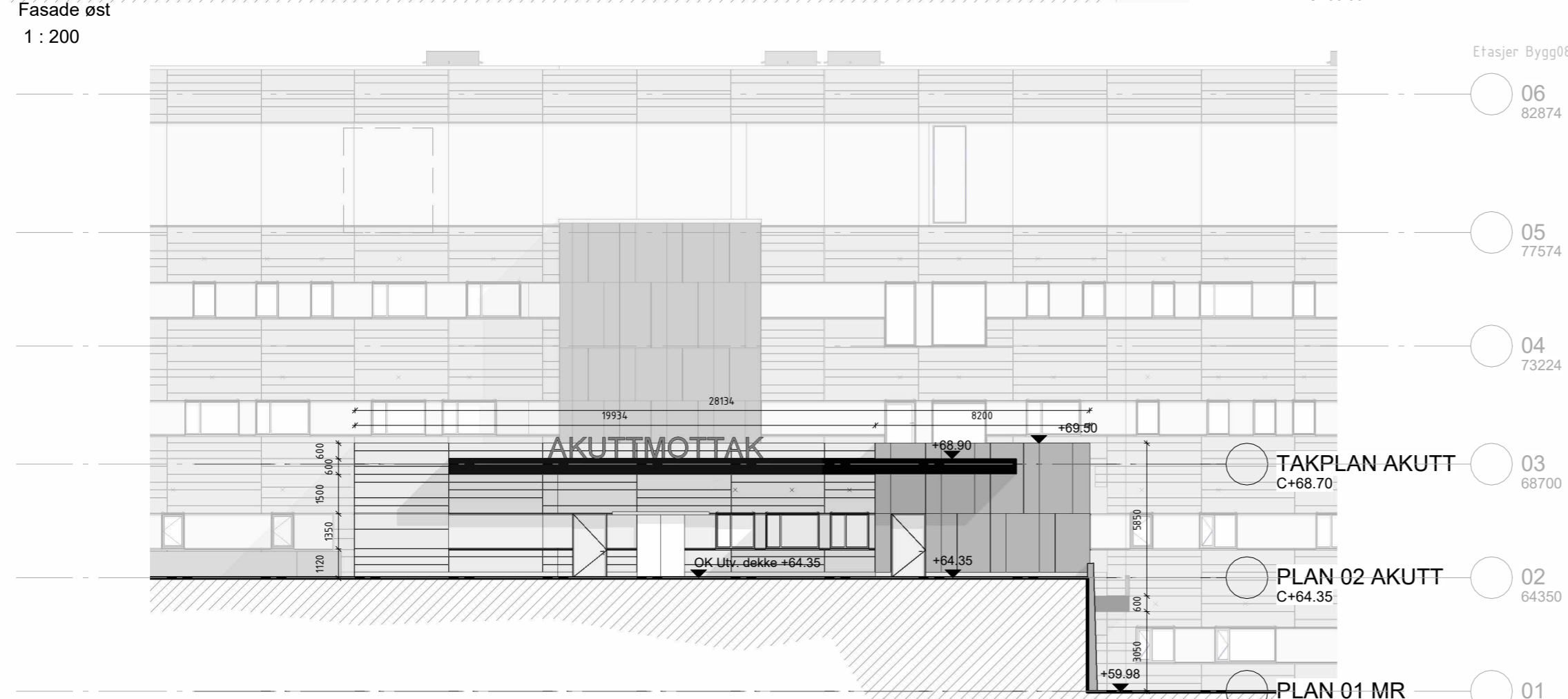
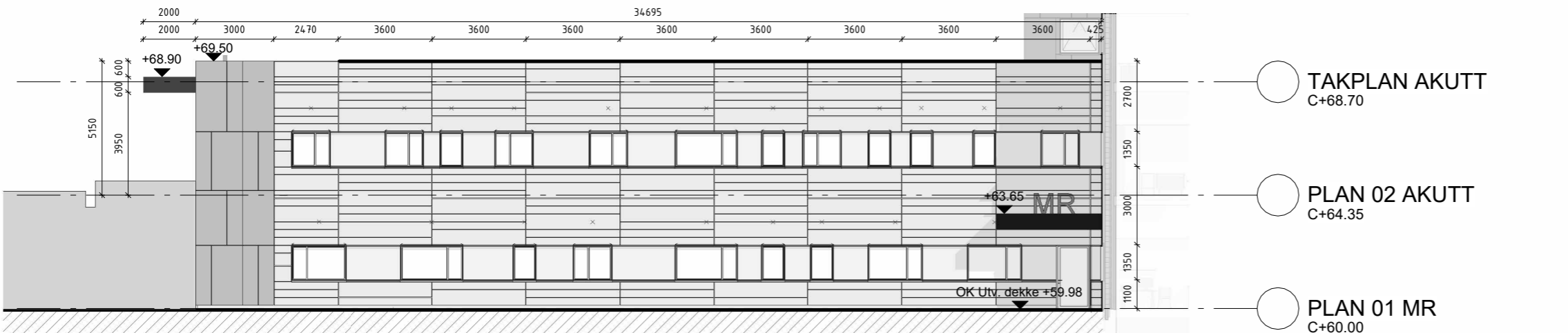
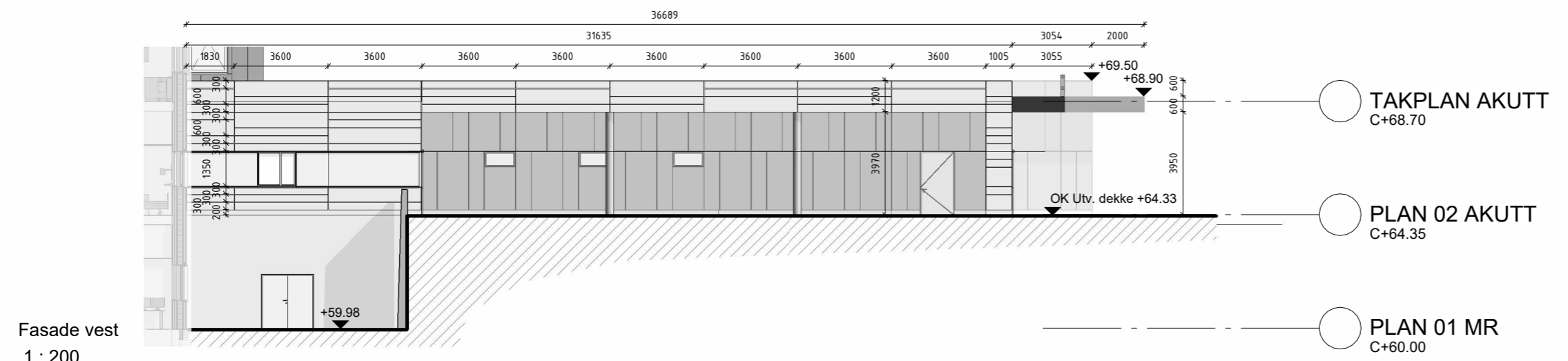
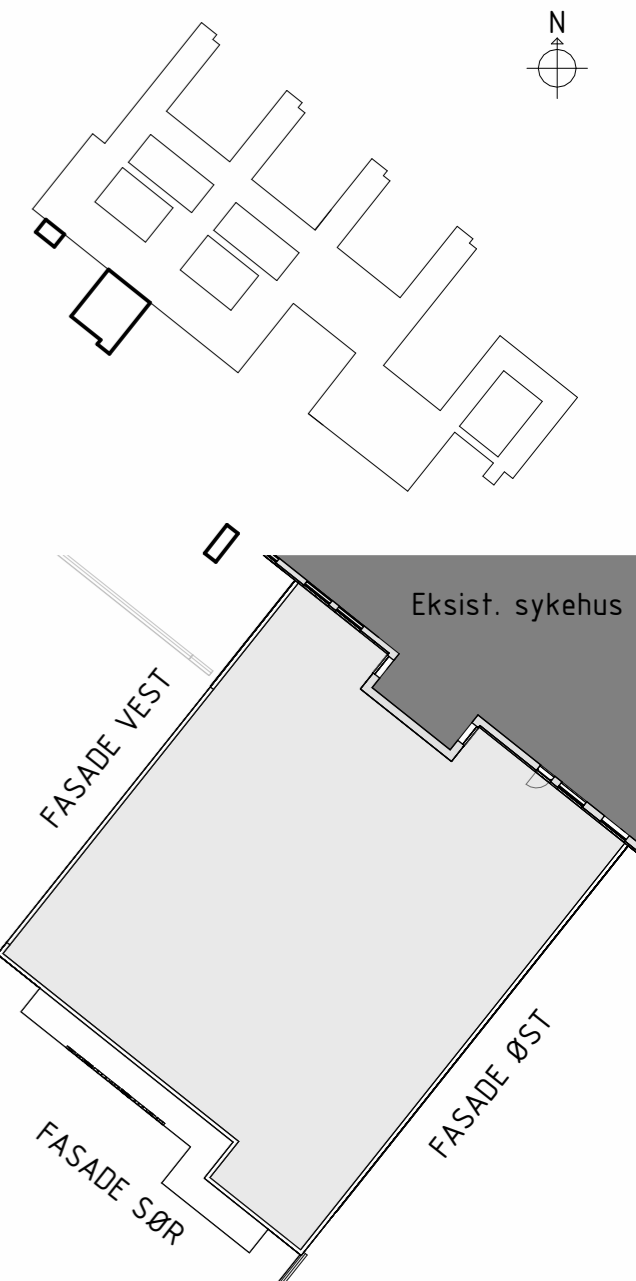
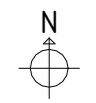

Etasjer Bygg08

- 06 82874
- 05 77574
- 04 73224
- 03 68700
- 02 64350
- 01 60000

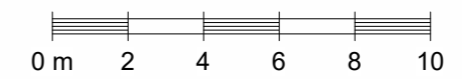

REV.NR. REV.DATO REVISJON SIGN. GODKJ.

SYKEHUSET ØSTFOLD
Arkitema
 CORT ADELERS GATE 30, 0254 OSLO, TLF. +47 22994450, E-POST: info-norge@arkitema.com

PROSJEKT: **KALNES SYKEHUS** ADRESSE: Kalnesveien 30 GNR / BNR: 2044 / 17
 TITTEL: **FASADE VEST, ØST, SØR** 1712 Grålum
NYTT AKUTTMOTTAK & MR

PROSJ. NR. 18023 MÅL 1:200/A3 DATO 01.09.2023
 SIGN. JSRU GODKJ. JCNO REV. DATO
 TEGN.NR. REV. NR.
206

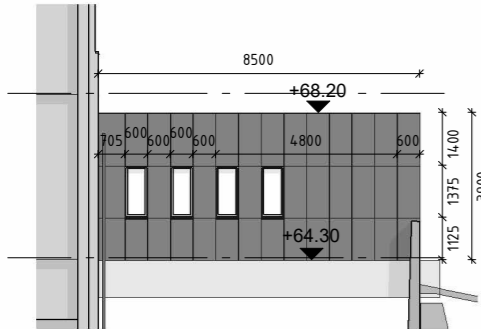
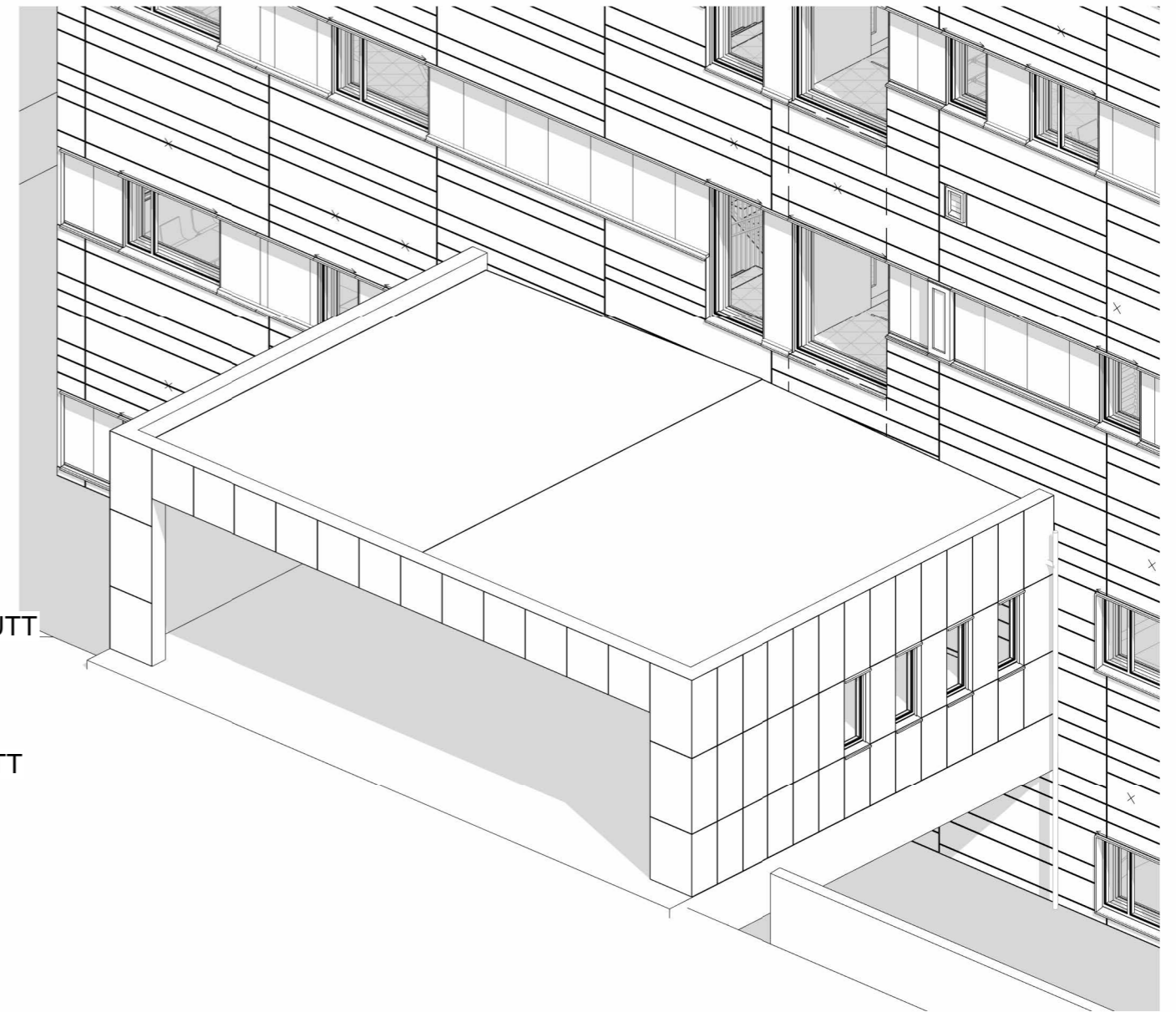
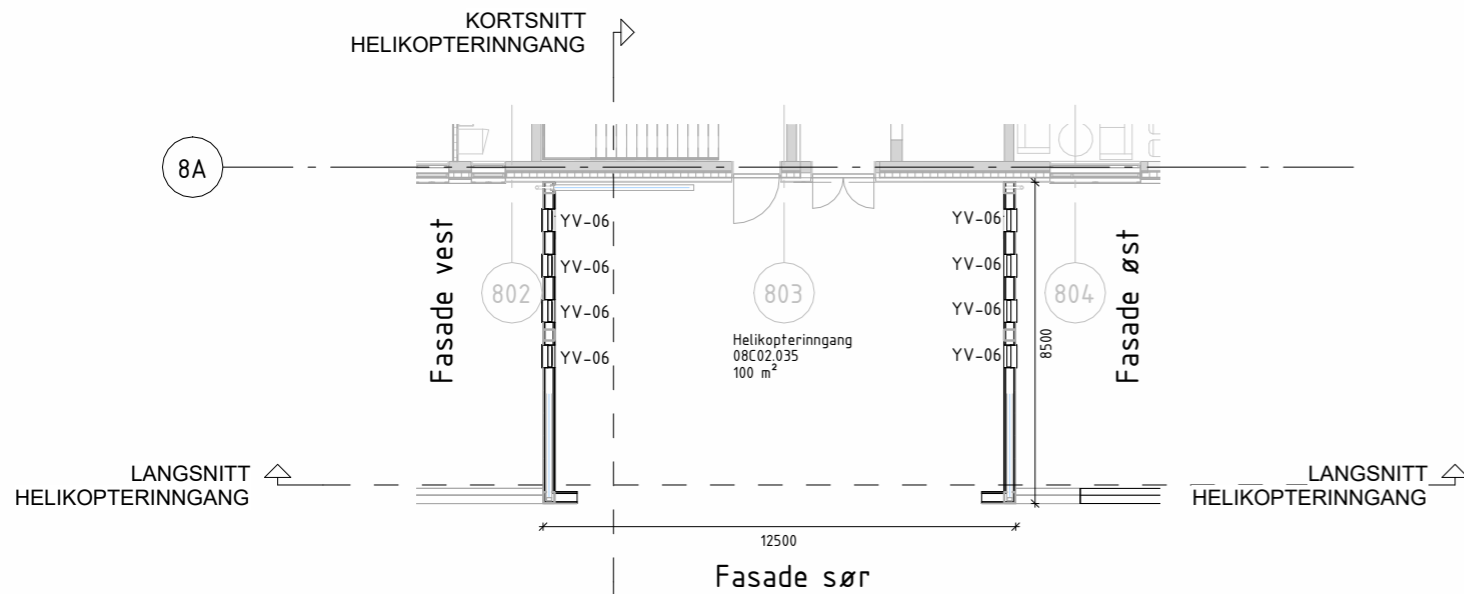

Fasade vest, helikopteringg.
1 : 200

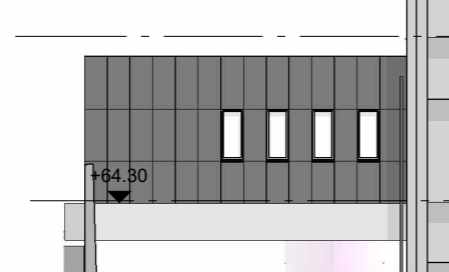

Fasade øst, helikopteringg.
1 : 200

TAKPLAN AKUTT
C+68.70

PLAN 02 AKUTT
C+64.35

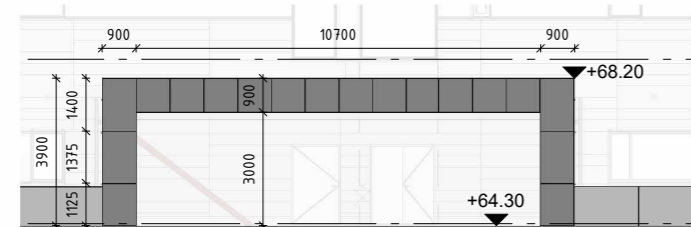

Fasade sør, helikopteringg.
1 : 200

TAKPLAN AKUTT
C+68.70

PLAN 02 AKUTT
C+64.35

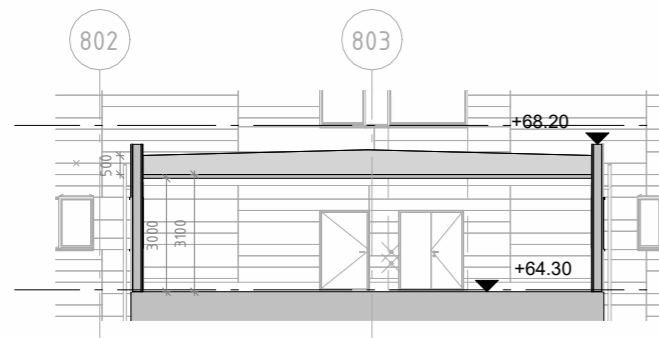

LANGSNITT HELIKOPTERINNGANG
1 : 200

TAKPLAN AKUTT
C+68.70

PLAN 02 AKUTT
C+64.35

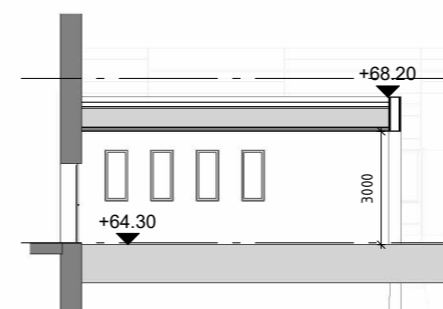

KORTSNITT HELIKOPTERINNGANG
1 : 200

TAKPLAN AKUTT
C+68.70

PLAN 02 AKUTT
C+64.35

REV.NR. REV.DATO REVISJON

SIGN. GODKJ.



Arkitema..

CORT ADELERS GATE 30, 0254 OSLO, TLF. +47 22994450, E-POST: info-norge@arkitema.com

PROSJEKT	ADRESSE	GNR / BNR
KALNES SYKEHUS	Kalnesveien 300	2044 / 17
TITTEL	1712 Grålum	
HELIKOPTERINNGANG, PLAN, SNITT, FASADE		
NYTT AKUTTMOTTAK & MR		

PROSJ. NR. 18023	MÅL 1:200/A3	DATO 01.09.2023
SIGN. JSRU	GODKJ. JCNO	REV. DATO
TEGN.NR.		REV. NR.



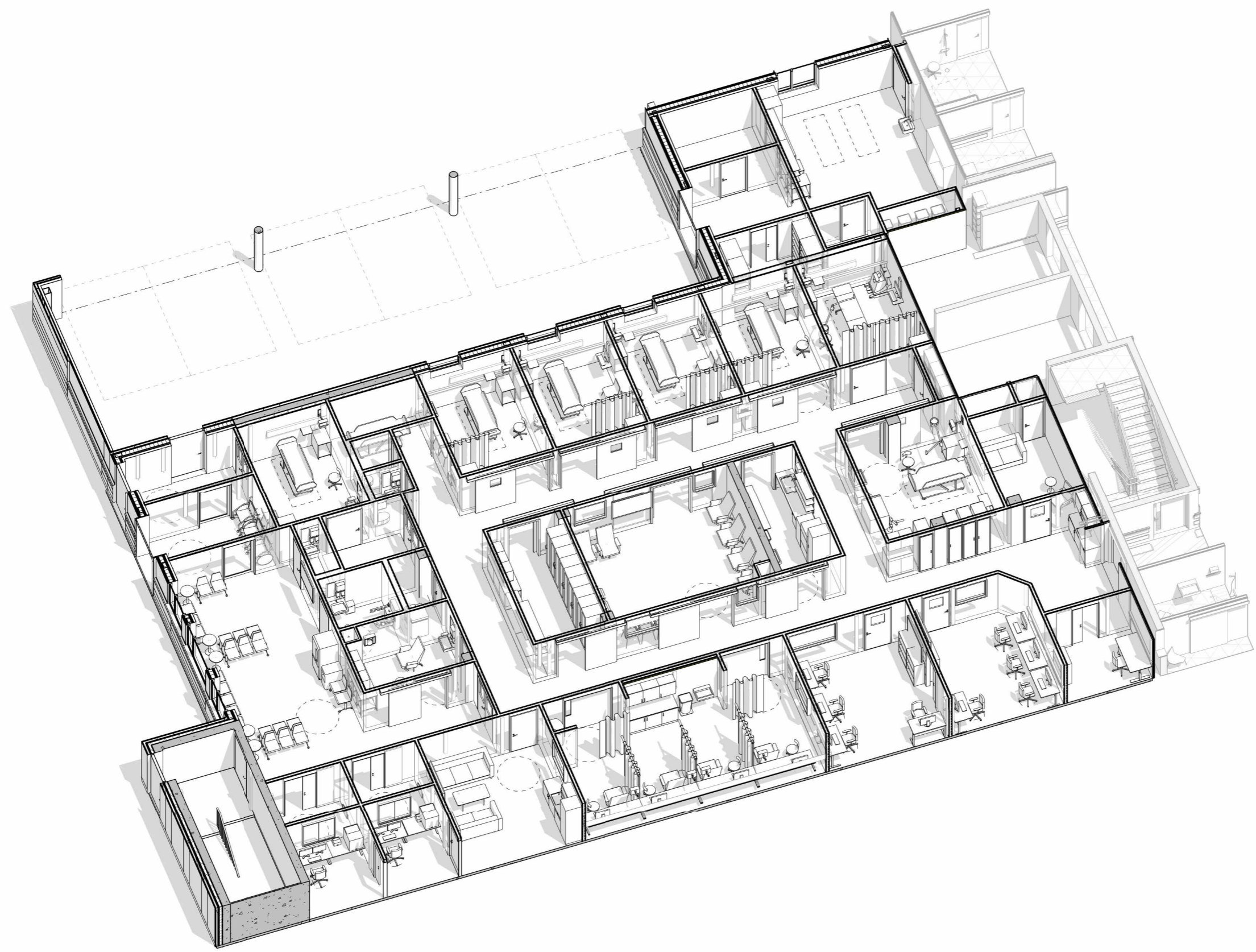
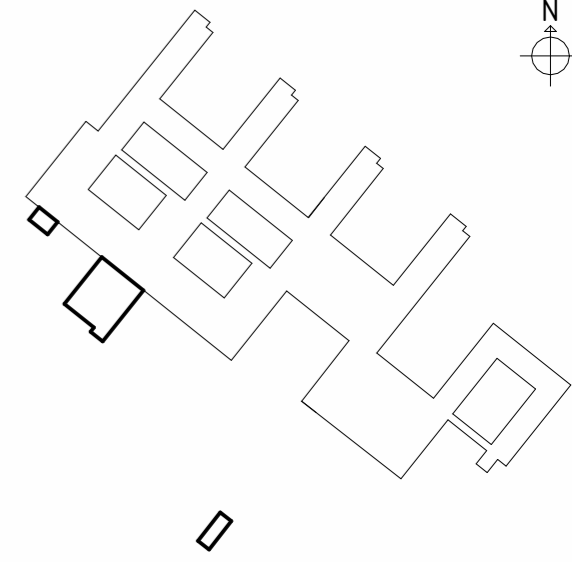
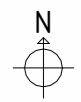

NYTT AKUTTMOTTAK-02-ISOMETRI

REV.NR. REV.DATO REVISJON

SIGN. GODKJ.



Arkitema ..
CORT ADELERS GATE 30, 0254 OSLO, TLF. +47 22994450, E-POST: info-norge@arkitema.com

PROSJEKT	ADRESSE	GNR / BNR
KALNES SYKEHUS	Kalnesveien 300 1712 Grålum	2044 / 17
TITTEL		
3D AKSONOMETRI - AKUTTMOTTAK - PLAN 02		
NYTT AKUTTMOTTAK & MR		

PROSJ. NR. 18023	MÅL 1:100/A3	DATO 01.09.2023
SIGN. JSRU	GODKJ. JCNO	REV. DATO
TEGN.NR.		REV. NR.

230

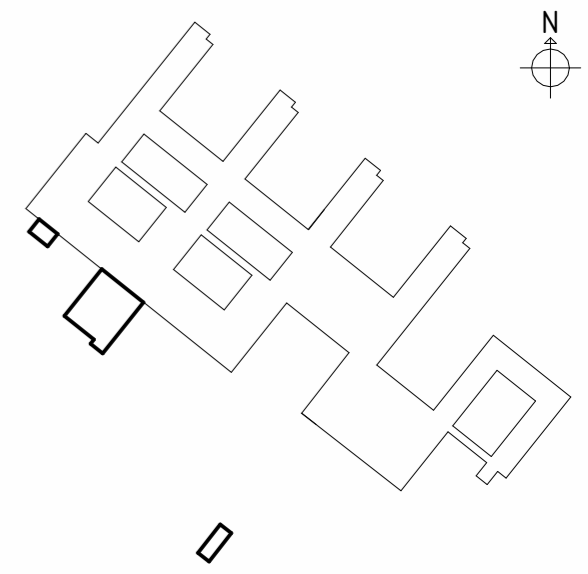
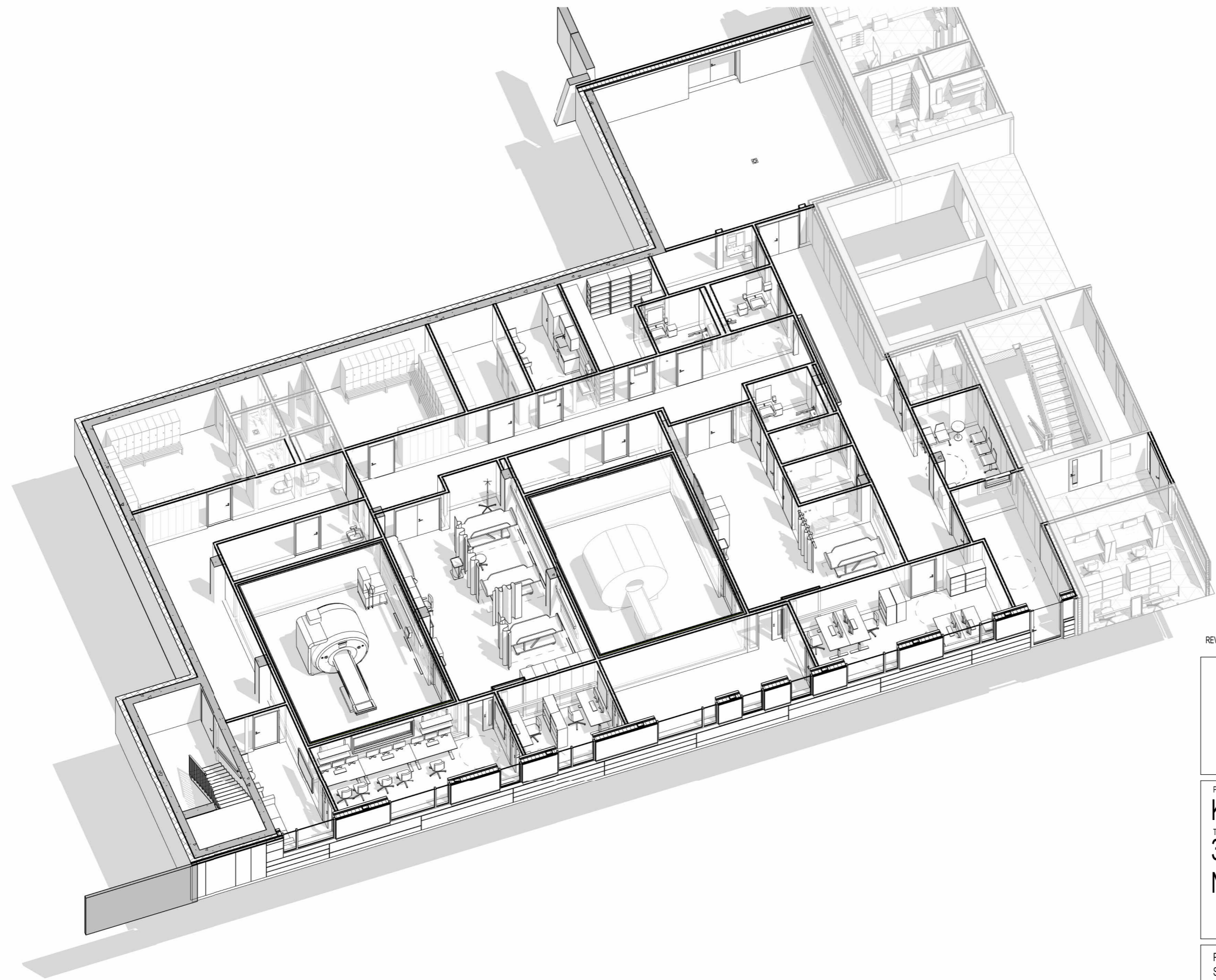

REV.NR. REV.DATO REVISJON

SIGN. GODKJ.



Arkitema ..

CORT ADELERS GATE 30, 0254 OSLO, TLF. +47 22994450, E-POST: info-norge@arkitema.com

PROSJEKT	ADRESSE	GNR / BNR
KALNES SYKEHUS	Kalnesveien 300 1712 Grålum	2044 / 17
TITTEL		
3D AKSONOMETRI - MR - PLAN 01 NYTT AKUTTMOTTAK & MR		

PROSJ. NR. 18023	MÅL 1:100/A3	DATO 01.09.2023
SIGN. JSRU	GODKJ. JCNO	REV. DATO
TEGN.NR.		REV. NR.

231

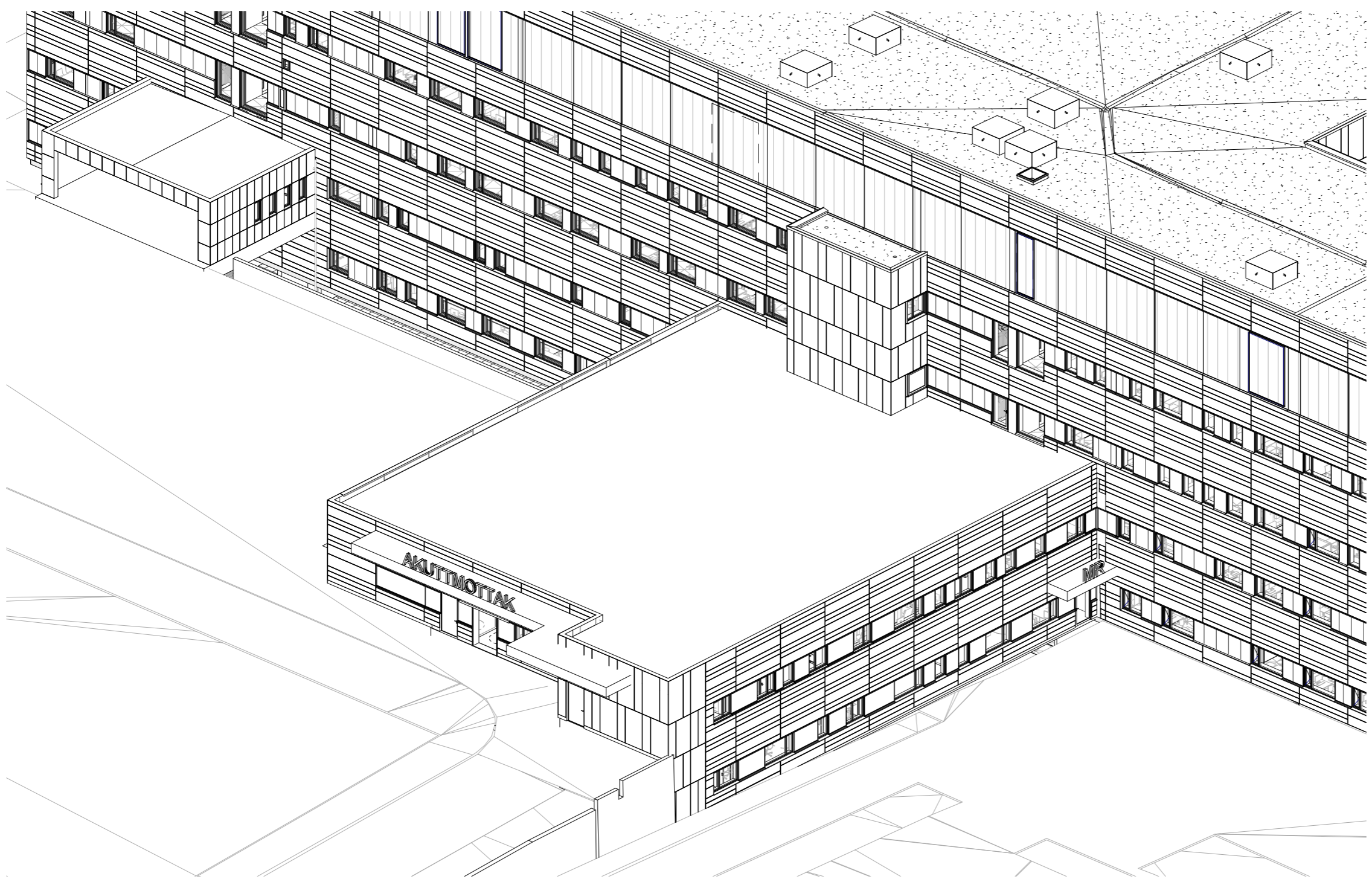
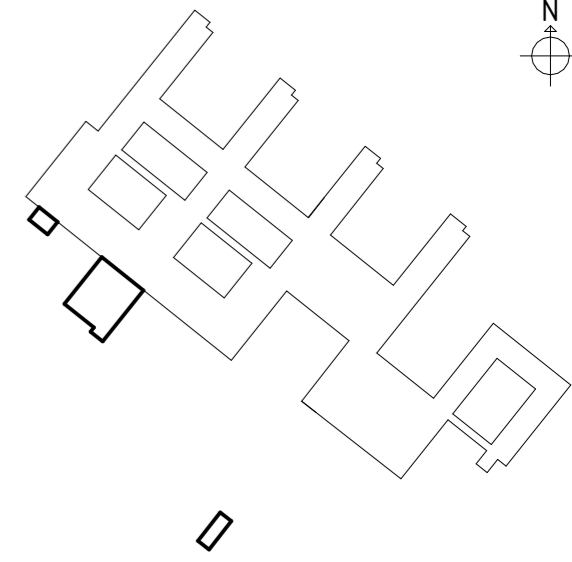
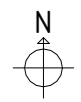

REV.NR. REV.DATO REVISJON

SIGN. GODKJ.



Arkitema ..
CORT ADELERS GATE 30, 0254 OSLO, TLF. +47 22994450, E-POST: info-norge@arkitema.com

PROSJEKT	ADRESSE	GNR / BNR
KALNES SYKEHUS	Kalnesveien 300	2044 / 17
TITTEL	1712 Grålum	
3D - AKUTT, MR OG HELIKOPTERINNGANG		
NYTT AKUTTMOTTAK & MR		

PROSJ. NR. 18023	MÅL 1:200/A3	DATO 01.09.2023
SIGN. JSRU	GODKJ. JCNO	REV. DATO
TEGN.NR.		REV. NR.

NYTT AKUTTMOTTAK-3D

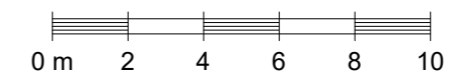

232

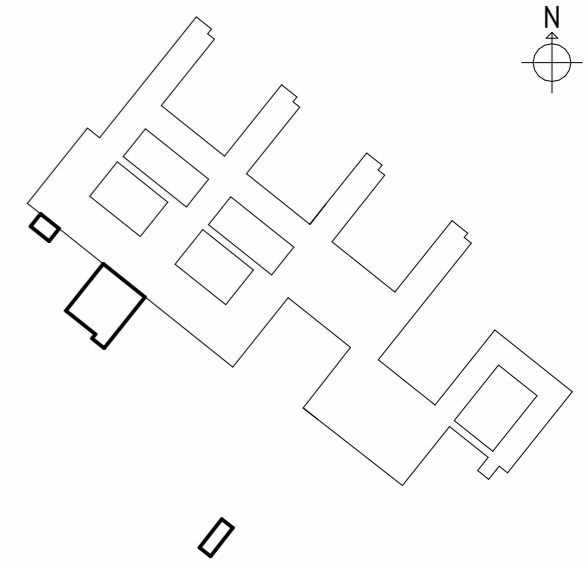
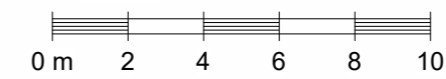
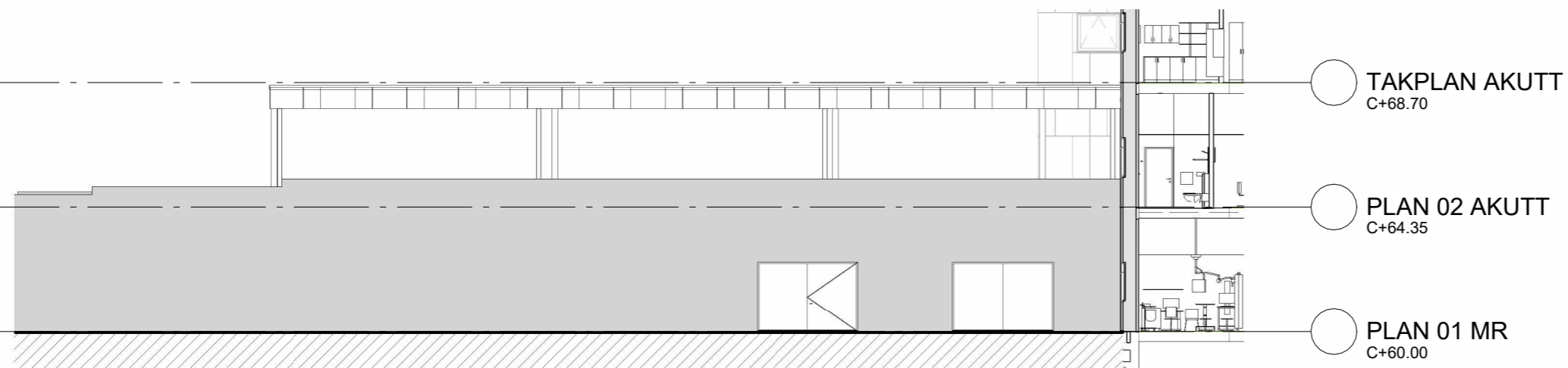
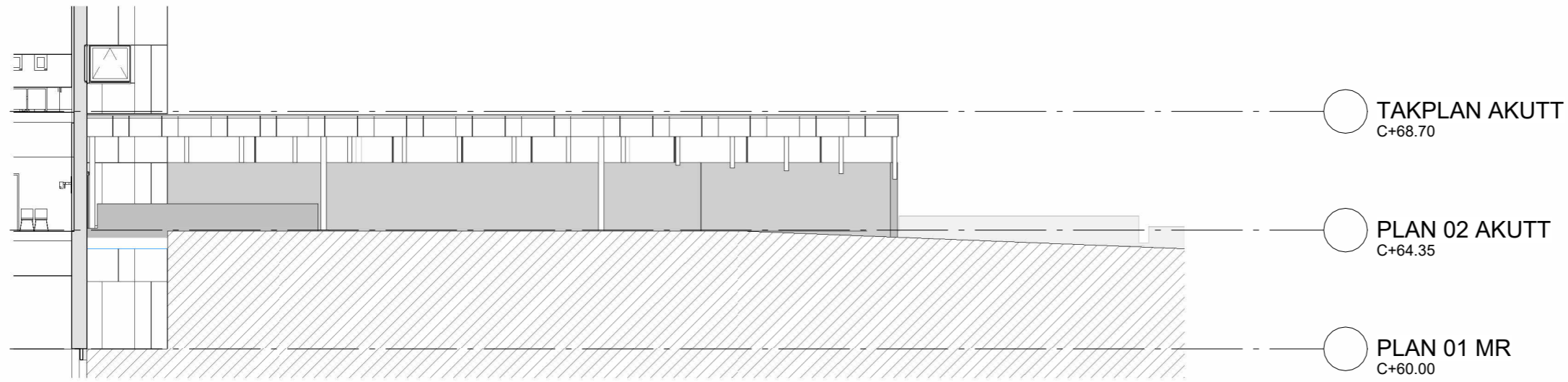

REV.NR. REV.DATO REVISJON

SIGN. GODKJ.



Arkitema..

CORT ADELERS GATE 30, 0254 OSLO, TLF. +47 22994450, E-POST: info-norge@arkitema.com

PROSJEKT	ADRESSE	GNR / BNR
KALNES SYKEHUS	Kalnesveien 300	2044 / 17
TITTEL	1712 Grålum	
FASADE EKSISTERENDE A, B, C		
NYTT AKUTTMOTTAK & MR		

PROSJ. NR. 18023	MÅL 1:200/A3	DATO 01.09.2023
SIGN. JSRU	GODKJ. JCNO	REV. DATO
TEGN.NR.		REV. NR.

243

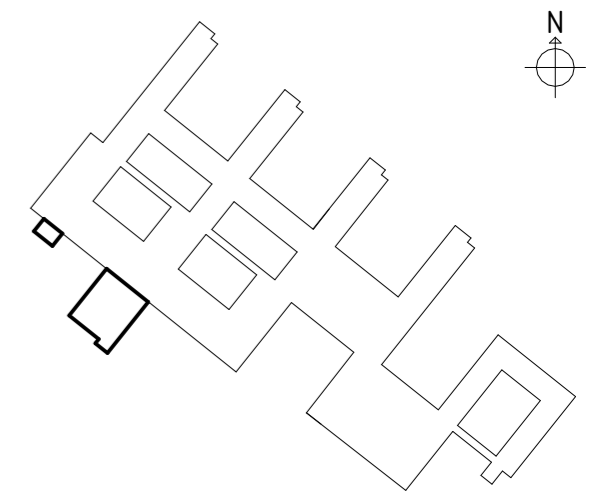

HIMLINGSTYPER

- 60x60cm systemhimling, A-kant
- 60x60cm systemhimling, hygiene, A-kant
- Spilehimling, hvitlaseret eik
- Bygges senere

REV.NR. REV.DATO REVISJON

SIGN. GODKJ.



Arkitema..

CORT ADELERS GATE 30, 0254 OSLO, TLF. +47 22994450, E-POST: info-norge@arkitema.com

PROSJEKT	ADRESSE	GNR / BNR
KALNES SYKEHUS	Kalnesveien 300	2044 / 17
TITTEL	1712 Grålum	
HIMLINGSPLANER PLAN 01		
NYTT AKUTTMOTTAK & MR		



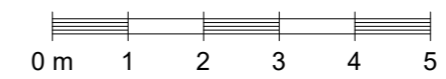

PROSJ. NR. 18023	MÅL 1:200/A3	DATO 01.09.2023
SIGN. JSRU	GODKJ. JCNO	REV. DATO
TEGN.NR.		REV. NR.

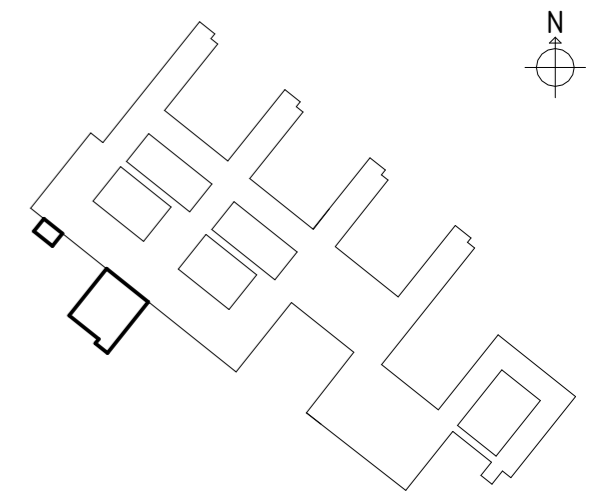

250



HIMLINGSTYPER

-  60x60cm systemhimling, A-kant
-  60x60cm systemhimling, hygiene, A-kant
-  Spilehimling, hvitflaset eik
-  Bygges senere

REV.NR. REV.DATO REVISJON

SIGN. GODKJ.



Arkitema..

CORT ADELERS GATE 30, 0254 OSLO, TLF. +47 22994450, E-POST: info-norge@arkitema.com

PROSJEKT	ADRESSE	GNR / BNR
KALNES SYKEHUS	Kalnesveien 300	2044 / 17
TITTEL	1712 Grålum	
HIMLINGSPLANER PLAN 02		
NYTT AKUTTMOTTAK & MR		

PROSJ. NR. 18023	MÅL 1:200/A3	DATO 01.09.2023
SIGN. JSRU	GODKJ. JCNO	REV. DATO
TEGN.NR.		REV. NR.

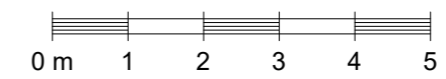

251

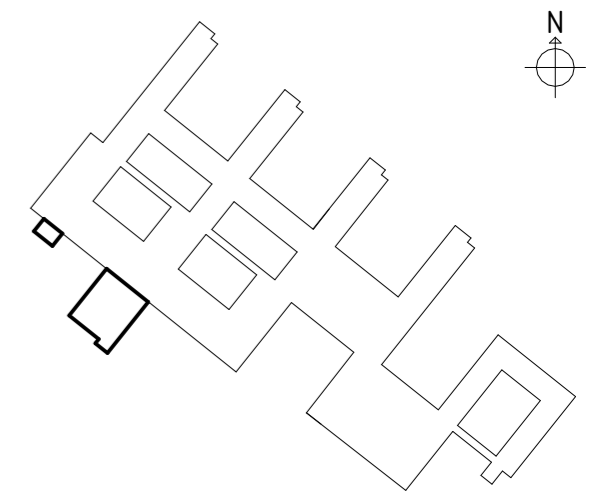

Gulvoverflater

- Antistatisk belegg
- Betongoverflate
- Vinyl
- Vinyl, Elledende

REV.NR. REV.DATO REVISJON SIGN. GODKJ.



Arkitema
CORT ADELERS GATE 30, 0254 OSLO, TLF. +47 22994450, E-POST: info-norge@arkitema.com

PROSJEKT KALNES SYKEHUS
TITTEL TEMA GULVBEHANDLING PLAN 01 NYTT AKUTTMOTTAK & MR

ADRESSE Kalnesveien 300 1712 Grålum

GNR / BNR 2044 / 17

PROSJ. NR. 18023 MÅL 1:200/A3 DATO 01.09.2023
SIGN. JSRU GODKJ. JCNO REV. DATO
TEGN.NR. REV. NR.

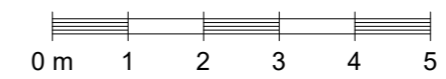

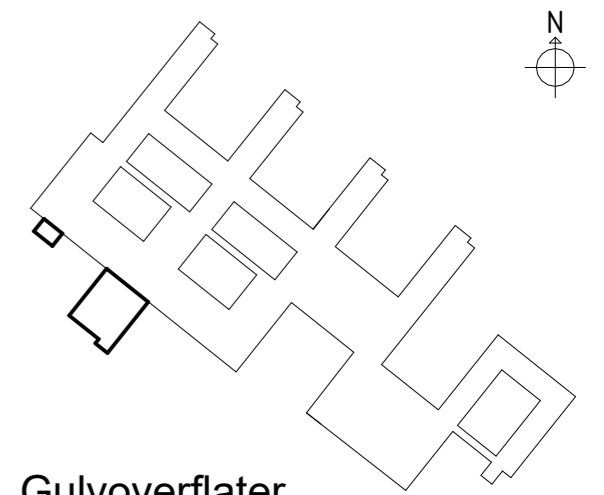

Gulvoverflater

- Antistatisk belegg
- Betongflis
- Betongoverflate
- Børstematte
- Gulvmatter på slipt betong
- Vinyl
- Vinyl, sklisikkert

REV.NR. REV.DATO REVISJON SIGN. GODKJ.



Arkitema
CORT ADELERS GATE 30, 0254 OSLO, TLF. +47 22994450, E-POST: info-norge@arkitema.com

PROSJEKT **KALNES SYKEHUS** ADRESSE Kalnesveien 300 2044 / 17
TITTEL **TEMA GULVBEHANDLING PLAN 02**
NYTT AKUTTMOTTAK & MR

PROSJ. NR. 18023 MÅL 1:200/A3 DATO 01.09.2023
SIGN. JSRU GODKJ. JCNO REV. DATO
TEGN.NR. REV. NR.

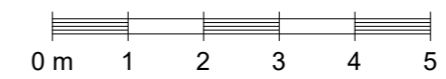

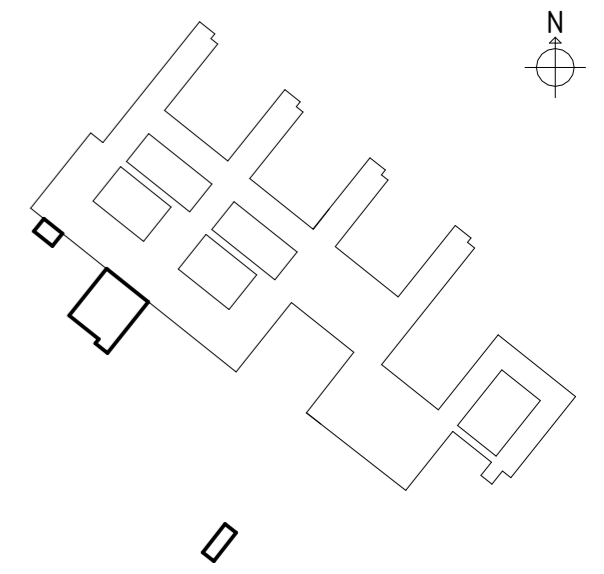

Veggoverflater

- Malt betong
- Sparklet og malt gips
- Trespiler

Farger fastsettes i detaljprosjekt.

Brukere kan velge inntil 3 ulike farger i tillegg til hvitt i MR-avdelingen.
Inntil 2 ulike farger per rom.

REV.NR. REV.DATO REVISJON SIGN. GODKJ.

SYKEHUSET ØSTFOLD

Arkitema
CORT ADELERS GATE 30, 0254 OSLO, TLF. +47 22994450, E-POST: info-norge@arkitema.com

PROSJEKT	ADRESSE	GNR / BNR
KALNES SYKEHUS	Kalnesveien 300	2044 / 17
TITTEL	1712 Grålum	
TEMA VEGGBEHANDLING PLAN 01		
NYTT AKUTTMOTTAK & MR		

PROSJ. NR. 18023	MÅL 1:200/A3	DATO 01.09.2023
SIGN. JSRU	GODKJ. JCNO	REV. DATO
TEGN.NR.		REV. NR.

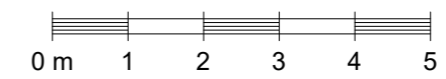



Veggoverflater

- Malt betong
- Sparklet og malt gips
- Trespiler
- Våtromsplater

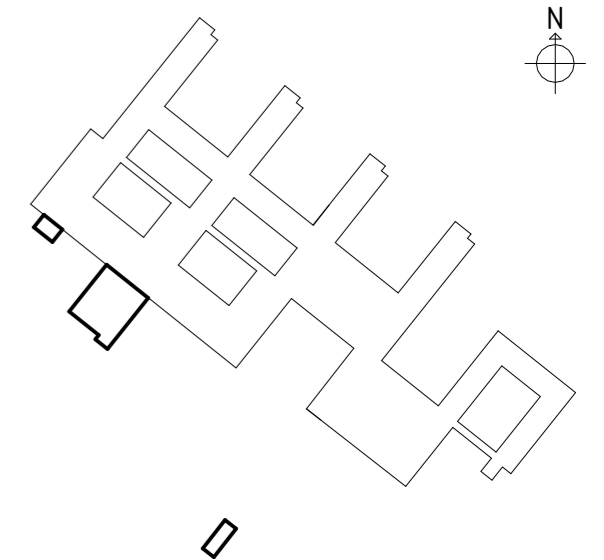

Farger fastsettes i detaljprosjekt.

Brukere kan velge inntil 3 ulike farger i tillegg til hvitt i MR-avdelingen. Inntil 2 ulike farger per rom.

REV.NR. REV.DATO REVISJON

SIGN. GODKJ.



Arkitema..

CORT ADELERS GATE 30, 0254 OSLO, TLF. +47 22994450, E-POST: info-norge@arkitema.com

PROSJEKT	ADRESSE	GNR / BNR
KALNES SYKEHUS	Kalnesveien 300	2044 / 17
TITTEL	1712 Grålum	
TEMA VEGGBEHANDLING PLAN 02		
NYTT AKUTTMOTTAK & MR		

PROSJ. NR. 18023	MÅL 1:200/A3	DATO 01.09.2023
SIGN. JSRU	GODKJ. JCNO	REV. DATO
TEGN.NR.		REV. NR.

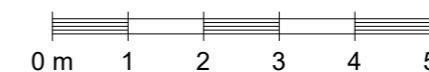

BTA NY MR-AVDELING,
PLAN 01: 713m²

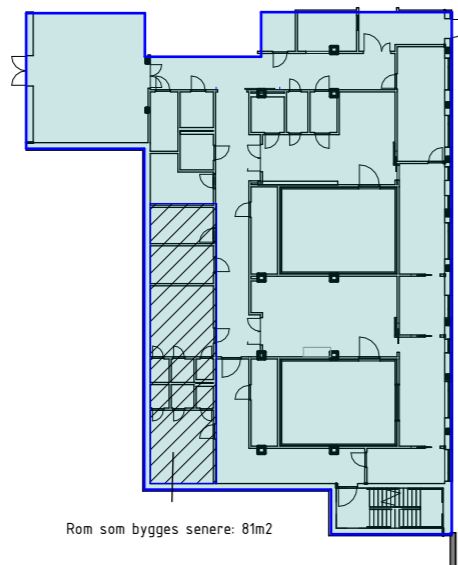

Romskjema - MR			
Romnr	Romnavn	Areal	Etasje
08801855	KT	7.2 m ²	PLAN 01 MR
08801810	Teknisk rom	65.4 m ²	PLAN 01 MR
08801121	Unders. MR 5	412 m ²	PLAN 01 MR
08801115	Manaverrom	21.6 m ²	PLAN 01 MR
08801122	Manaverrom	21.9 m ²	PLAN 01 MR
08801116	Unders. MR 4	412 m ²	PLAN 01 MR
08801117	Teknikkrom, MR 4	10.1 m ²	PLAN 01 MR
08801922	Korridor	43.0 m ²	PLAN 01 MR
08801118	Forberedelse anestesi	4.8 m ²	PLAN 01 MR
08801123	Forberedelse	38.1 m ²	PLAN 01 MR
08801119	Koordinator	11.7 m ²	PLAN 01 MR
08801102	Avfall	7.2 m ²	PLAN 01 MR
08801124	WC, HC	5.2 m ²	PLAN 01 MR
08801128	Gransking	23.8 m ²	PLAN 01 MR
08801103	WC, HC	5.2 m ²	PLAN 01 MR
08801920	Sluse	26.0 m ²	PLAN 01 MR
08801923	Korridor	36.0 m ²	PLAN 01 MR
08801126	Skift	4.8 m ²	PLAN 01 MR
08801924	Trapperom	18.7 m ²	PLAN 01 MR
08801105	Lager	11.4 m ²	PLAN 01 MR
08801101	Ventilasjon	10.1 m ²	PLAN 01 MR
08801125	Skift	3.8 m ²	PLAN 01 MR
08801120	Teknikkrom, MR 5	10.1 m ²	PLAN 01 MR
08801104	WC, HC pers.	5.2 m ²	PLAN 01 MR
08801114	Gard. personal	20.2 m ²	PLAN 01 MR
08801107	Gard. personal	19.6 m ²	PLAN 01 MR
08801106	Kontrasfjokken	10.0 m ²	PLAN 01 MR
08801108	Dusj. pers.	1.9 m ²	PLAN 01 MR
08801111	Dusj. pers.	1.9 m ²	PLAN 01 MR
08801113	WC, pers.	1.6 m ²	PLAN 01 MR
08801110	WC, pers.	1.5 m ²	PLAN 01 MR
08801921	Korridor	39.0 m ²	PLAN 01 MR
08801112	Dusj. pers.	2.3 m ²	PLAN 01 MR
08801109	Dusj. pers.	2.3 m ²	PLAN 01 MR
08801127	Pauserom	12.0 m ²	PLAN 01 MR
0880184.0	El.u.ford.tavlerom	10.4 m ²	PLAN 01 MR
Antall rom: 36		640.7 m ²	

BTA NYTT AKUTTMOTTAK,
PLAN 02: 942m²

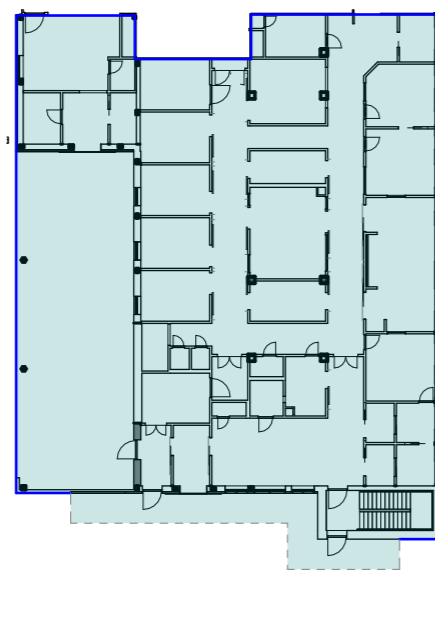

Romskjema - Akuttmottak			
Romnr	Romnavn	Areal	Etasje
08802811	Sjakt quençh-rør	0.3 m ²	PLAN 02 AKUTT
08802813	Sjakt quençh-rør	0.3 m ²	PLAN 02 AKUTT
08802812	Sjakt	0.7 m ²	PLAN 02 AKUTT
08802124	Rarpost	1.0 m ²	PLAN 02 AKUTT
08802708	Te-kjøkken	1.0 m ²	PLAN 02 AKUTT
08802705	Medisiner	1.1 m ²	PLAN 02 AKUTT
08802810	Sjakt	1.4 m ²	PLAN 02 AKUTT
08802842	ELUF	1.4 m ²	PLAN 02 AKUTT
08802107	WC	1.7 m ²	PLAN 02 AKUTT
08802106	WC, pers.	1.8 m ²	PLAN 02 AKUTT
08802118	WC	2.0 m ²	PLAN 02 AKUTT
08802707	R.S Nisje	2.0 m ²	PLAN 02 AKUTT
08C02810	Sjakt	2.4 m ²	PLAN 02 AKUTT
08802110	Kontormaskiner	2.9 m ²	PLAN 02 AKUTT
08C02106	WC	3.4 m ²	PLAN 02 AKUTT
08802117	WC, HC	5.2 m ²	PLAN 02 AKUTT
08802706	Båre	5.5 m ²	PLAN 02 AKUTT
08C02105	Lager	5.9 m ²	PLAN 02 AKUTT
08802109	Sluse	6.9 m ²	PLAN 02 AKUTT
08802128	Skriverom	7.3 m ²	PLAN 02 AKUTT
08802119	Vindfang	7.6 m ²	PLAN 02 AKUTT
08802120	Vindfang	8.0 m ²	PLAN 02 AKUTT
08C02102	Gass- og s.felllager	8.4 m ²	PLAN 02 AKUTT
08802116	Prøvetaking	10.1 m ²	PLAN 02 AKUTT
08C02104	Ambulanseingang	10.2 m ²	PLAN 02 AKUTT
08802113	Desinfeksjon	10.9 m ²	PLAN 02 AKUTT
08802112	Pårørende/observ	11.1 m ²	PLAN 02 AKUTT
08C02051	Arbeidsstasjon	11.3 m ²	PLAN 02 AKUTT
08802A111	Felles korridor	11.5 m ²	PLAN 02 AKUTT
08802122	Ekspedisjon	11.8 m ²	PLAN 02 AKUTT
08802115	Lager utstyr	12.2 m ²	PLAN 02 AKUTT
08802121	Ekspedisjon	12.4 m ²	PLAN 02 AKUTT
08C02A083	Ambulanseingang	12.9 m ²	PLAN 02 AKUTT
08802108	Screening	14.8 m ²	PLAN 02 AKUTT
08802103	Undersøkelse	15.2 m ²	PLAN 02 AKUTT
08802104	Undersøkelse	15.2 m ²	PLAN 02 AKUTT
08802105	Undersøkelse	15.2 m ²	PLAN 02 AKUTT
08C02A081	Sanering	15.2 m ²	PLAN 02 AKUTT
08802102	Undersøkelse	15.3 m ²	PLAN 02 AKUTT
08802101	Gynrom	15.4 m ²	PLAN 02 AKUTT
08802A091	Heissjakt	16.0 m ²	PLAN 02 AKUTT
08802A096	Heissjakt	16.0 m ²	PLAN 02 AKUTT
08C02048	Arbeidsstasjon	17.2 m ²	PLAN 02 AKUTT
08802127	Arbeidsrom	18.5 m ²	PLAN 02 AKUTT
08802922	Trapperom	18.7 m ²	PLAN 02 AKUTT
08802126	Kontor, 4 personer	20.0 m ²	PLAN 02 AKUTT
08802123	Personalrom	20.2 m ²	PLAN 02 AKUTT
08802111	Gipsrom	21.3 m ²	PLAN 02 AKUTT
08802057	Arbeidsrom	26.6 m ²	PLAN 02 AKUTT
08802036	Arbeidsrom	26.7 m ²	PLAN 02 AKUTT
08802114	Observasjon, hvilerom	29.9 m ²	PLAN 02 AKUTT
08C02101	Klargjøring båre	30.4 m ²	PLAN 02 AKUTT
08802125	Triage	38.6 m ²	PLAN 02 AKUTT
08802921	Venteområde	54.7 m ²	PLAN 02 AKUTT
08C02035	Helikopterinnang	100.4 m ²	PLAN 02 AKUTT
08802920	Korridor	127.2 m ²	PLAN 02 AKUTT
08C02103	Oppstilling ambulanse	174.0 m ²	PLAN 02 AKUTT
Antall rom: 57		1055.2 m ²	

REV.NR. REV.DATO REVISJON

SIGN. GODKJ.



Arkitema ..

CORT ADELERS GATE 30, 0254 OSLO, TLF. +47 22994450, E-POST: info-norge@arkitema.com

PROSJEKT	ADRESSE	GNR / BNR
KALNES SYKEHUS	Kalnesveien 300	2044 / 17
TITTEL	1712 Grålum	
BTA OG NTA-PLANER		

PROSJ. NR. 18023	MÅL 1:500/A3	DATO 01.09.2023
SIGN. JSRU	GODKJ. JCNO	REV. DATO

TEGN.NR. REV.NR.

300

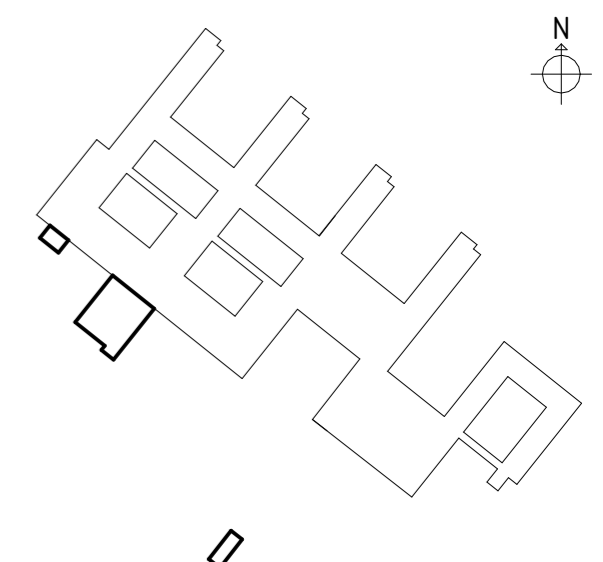

- Kamera
- På magnet - lukkes ved brann
- Full adgangskontroll (kort+kode)
- Lett adgangskontroll (Kortlås)
- Smekkelås
- Dørautomatikk - berøringfri
- Fjernstyring (via stentafon i MR)

REV.NR. REV.DATO REVISJON SIGN. GODKJ.



Arkitema
 CORT ADELERS GATE 30, 0254 OSLO, TLF. +47 22994450, E-POST: info-norge@arkitema.com

PROSJEKT	ADRESSE	GNR / BNR
KALNES SYKEHUS	Kalnesveien 300	2044 / 17
TITTEL	1712 Grålum	
PLAN 01 ADGANGSKONTROLL		
NYTT AKUTTMOTTAK & MR		

PROSJ. NR. 18023	MÅL 1:200/A3	DATO 01.09.2023
SIGN. JSRU	GODKJ. JCNO	REV. DATO
TEGN.NR.		REV. NR.

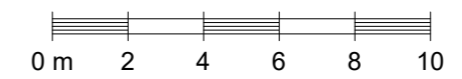

301

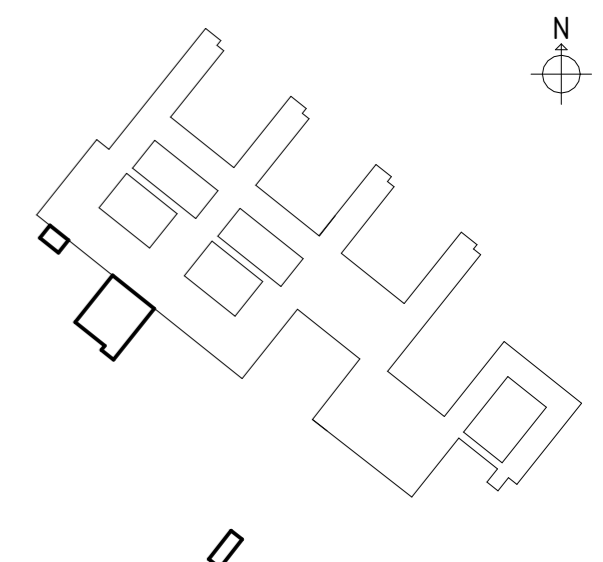

- Kamera
- På magnet - lukkes ved brann
- Full adgangskontroll (kort+kode)
- Lett adgangskontroll (Kortlås)
- Smekkelås
- Dørautomatikk - berøringsfri
- Fjernstyring (via stentafon i MR)

REV.NR. REV.DATO REVISJON SIGN. GODKJ.



Arkitema
 CORT ADELERS GATE 30, 0254 OSLO, TLF. +47 22994450, E-POST: info-norge@arkitema.com

PROSJEKT	ADRESSE	GNR / BNR
KALNES SYKEHUS	Kalnesveien 300	2044 / 17
TITTEL	1712 Grålum	
PLAN 02 ADGANGSKONTROLL		
NYTT AKUTTMOTTAK & MR		

PROSJ. NR. 18023	MÅL 1:200/A3	DATO 01.09.2023
SIGN. JSRU	GODKJ. JCNO	REV. DATO
TEGN.NR.		REV. NR.

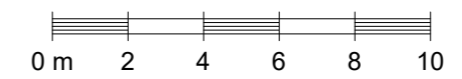

302

Dørliste MR

DØRKODE	TYPE	DØRMÅL	HØYDE	BREDDE	BRANNKRAV	LYDKRAV	ANTALL	ETASJE	FRA ROMNR.	TIL ROMNR.	HENGLING	KOMMENTARER
Enfløyet												
AAd	Enfløyet	13x21M M/SMALT GLASS	2100	1290	E 30 C		1	PLAN 01 MR		08B01.920	H	I eksist. trapperom
YAb	Enfløyet	UTV. 13x21M - Glass	2440	1290			1	PLAN 01 MR		08B01.920	H	
2												
Innvendig dobbeldør												
ABa	Innvendig dobbeldør	16x21M	2110	1610	EI 60		1	PLAN 01 MR	08B01.810	08B01.921	H/V	
ABa	Innvendig dobbeldør	18x21M	2110	1810	EI 30		1	PLAN 01 MR	08B01.118	08B01.922	H/V	
ABa	Innvendig dobbeldør	18x21M	2110	1810	EI 30		1	PLAN 01 MR	08B01.123	08B01.922	H/V	
ABa	Innvendig dobbeldør	20x21M	2110	2010	E 30 C		1	PLAN 01 MR		08B01.920	H/V	
4												
Innvendig enkeldør												
AAa	Innvendig enkeldør	8x21M	2110	810			1	PLAN 01 MR	08B01.125	08B01.123	V	
AAa	Innvendig enkeldør	8x21M	2110	810	EI 30		1	PLAN 01 MR	08B01.125	08B01.921	H	
AAa	Innvendig enkeldør	10x21M	2110	1010			1	PLAN 01 MR	08B01.126	08B01.123	H	
AAa	Innvendig enkeldør	10x21M	2110	1010	EI 30		1	PLAN 01 MR	08B01.126	08B01.921	V	
AAa	Innvendig enkeldør	10x21M	2110	1010			1	PLAN 01 MR	08B01.103	08B01.921	H	
AAa	Innvendig enkeldør	10x21M	2110	1010	EI 60		1	PLAN 01 MR	08B01.120	08B01.922	V	
AAa	Innvendig enkeldør	10x21M	2110	1010	EI 30		1	PLAN 01 MR	08B01.117	08B01.923	H	
AAa	Innvendig enkeldør	10x21M	2110	1010	EI 60		1	PLAN 01 MR	08B01.855	08B01.921	V	
AAa	Innvendig enkeldør	10x21M	2110	1010	EI 60		1	PLAN 01 MR	08B01.102	08B01.921	H	
AAa	Innvendig enkeldør	10x21M	2110	1010	EI 30		1	PLAN 01 MR	08B01.923	08B01.114	V	
AAa	Innvendig enkeldør	10x21M	2110	1010			1	PLAN 01 MR	08B01.104	08B01.922	H	
AAa	Innvendig enkeldør	10x21M	2110	1010	EI 30		1	PLAN 01 MR	08B01.107	08B01.922	H	
AAa	Innvendig enkeldør	10x21M	2110	1010			1	PLAN 01 MR	08B01.124	08B01.123	V	
AAa	Innvendig enkeldør	10x21M	2110	1010	EI 30		1	PLAN 01 MR	08B01.127	08B01.923	V	
AAa	Innvendig enkeldør	10x21M	2110	1010			1	PLAN 01 MR	08B01.122	08B01.128	V	
AAa	Innvendig enkeldør	10x21M	2110	1010	EI 30		1	PLAN 01 MR	08B01.128	08B01.921	H	
AAa	Innvendig enkeldør	10x21M	2110	1010	EI 60		1	PLAN 01 MR	08B01.840	08B01.922	V	
AAa	Innvendig enkeldør	13x21M	2110	1310	E 30 C		1	PLAN 01 MR	08B01.922	08B01.923	V	
AAa	Innvendig enkeldør	13x21M	2110	1310	E 30 C		1	PLAN 01 MR	08B01.923	08B01.924	V	
AAa	Innvendig enkeldør	14x21M	2110	1410			1	PLAN 01 MR	08B01.116	08B01.118	H	
AAa	Innvendig enkeldør	14x21M	2110	1410			1	PLAN 01 MR	08B01.121	08B01.123	H	
21												
Innvendig enkeldør m/glass												
AAc	Innvendig enkeldør m/glass	10x21M M/VINDU	2110	1010	EI 60		1	PLAN 01 MR	08B01.106	08B01.922	H	
AAc	Innvendig enkeldør m/glass	10x21M M/VINDU	2110	1010	EI 60		1	PLAN 01 MR	08B01.105	08B01.922	V	
2												
Likefløyet												
YBa	Likefløyet	UTV. 20x21M	2090	1990	EI 60		1	PLAN 01 MR	08B01.810		H/V	
1												
Skyvedør (Utenpå) - Metaflex												
OCa	Skyvedør (Utenpå) - Metaflex	18x21M	2115	1930			1	PLAN 01 MR	08B01.921	08B01.922	V	
	Skyvedør (Utenpå) - Metaflex	25x24M Gitterport	2500	2400			1	PLAN 01 MR				
2												
Skyvedør innfelt												
AEc	Skyvedør innfelt	10x21M M/VINDU	2090	990			1	PLAN 01 MR	08B01.119	08B01.115	-	
AEc	Skyvedør innfelt	10x21M M/VINDU	2090	990			1	PLAN 01 MR	08B01.122	08B01.119	-	
AEc	Skyvedør innfelt	10x21M M/VINDU	2090	990			1	PLAN 01 MR	08B01.115	08B01.127	-	
3												
Skyvedør innfelt med stort glass												
AEc	Skyvedør innfelt med stort glass	10x21M STORT VINDU	2090	990			1	PLAN 01 MR	08B01.118	08B01.115	-	
AEc	Skyvedør innfelt med stort glass	10x21M STORT VINDU	2090	990			1	PLAN 01 MR	08B01.122	08B01.123	-	
2												
Ulikefløyet												
ABa	Ulikefløyet	18x21M	2110	1810	E 30 C		1	PLAN 01 MR	08B01.921	08B01.920	H/V	
1												

Brannkrav iht Brannplaner

Lydkrav iht Akusikkplaner

REV.NR. REV.DATO REVISJON

SIGN. GODKJ.



Arkitema..

CORT ADELERS GATE 30, 0254 OSLO, TLF. +47 22994450, E-POST: info-norge@arkitema.com

PROSJEKT	ADRESSE	GNR / BNR
KALNES SYKEHUS	Kalnesveien 300	2044 / 17
TITTEL	1712 Grålum	
DØRLISTE MR		

PROSJ. NR. 18023	MÅL 1:50/A3	DATO 01.09.2023
SIGN. JSRU	GODKJ. JCNO	REV. DATO

TEGN.NR.	REV. NR.
----------	----------

601

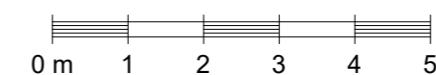

DØRER - INNVENDIG 1:50

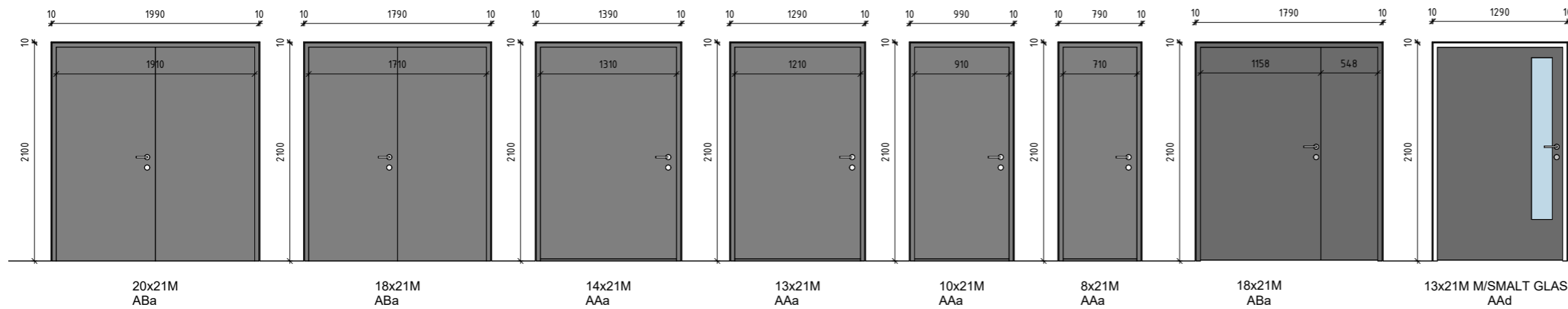

DØRTYPE:

- A: DØR M/KOMPAKTLAM. OG STÅLKARMER
- O(SPECIAL): SKYVEDØR
- S: INNVENDIG SKYVELUKE
- Y: ALUMINIUMSDØR, YTTERDØR

DØRBLAD:

- A: ENFLØYET DØR
- B: TO-FØYET DØR
- C: ENFLØYET SKYVEDØR, UTENPÅLIGGENDE
- D: TOFLØYET SKYVEDØR, UTENPÅLIGGENDE
- E: SKYVEDØR, INNFELT I VEGG

DØRBLADTYPE:

- a: TETT DØR
- b: GLASSDØR
- c: FIRKANTET, LITE VINDU
- d: SMALT VINDU
- e: STORT VINDU

DØRER - INNVENDIG SKYVEDØRER 1:50

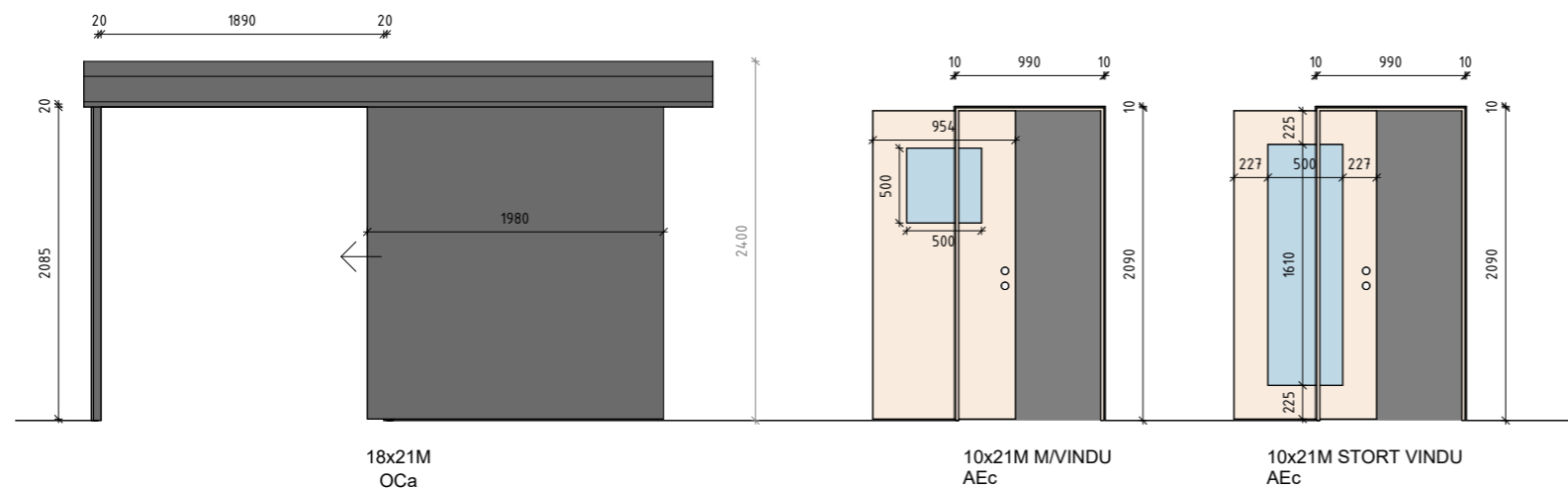

DØRER - UTVENDIG 1:50

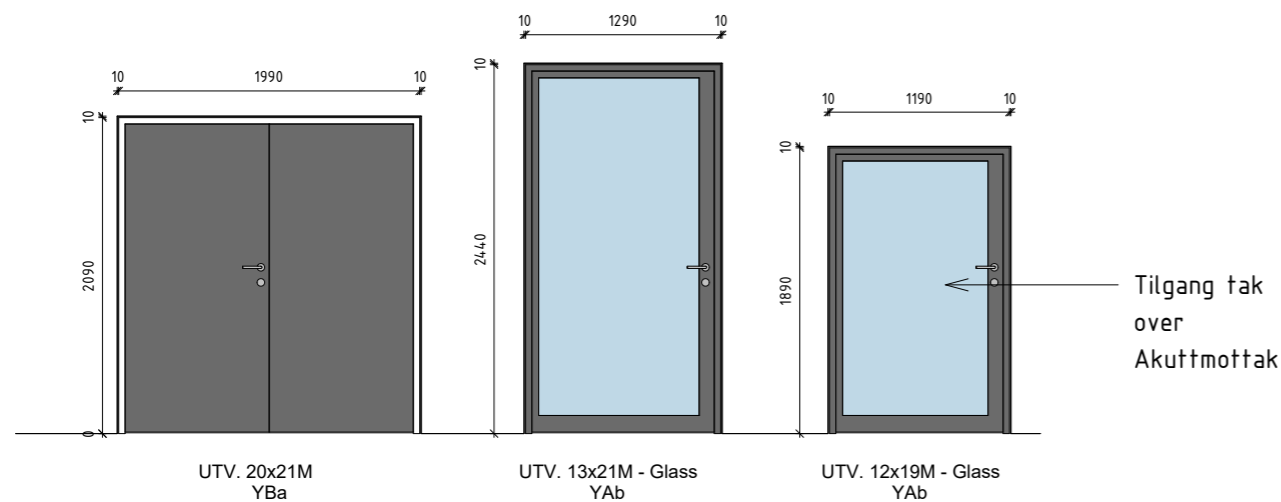

REV.NR. REV.DATO REVISJON

SIGN. GODKJ.



Arkitema..

CORT ADELERS GATE 30, 0254 OSLO, TLF. +47 22994450, E-POST: info-norge@arkitema.com

PROSJEKT	ADRESSE	GNR / BNR
KALNES SYKEHUS	Kalnesveien 300	2044 / 17
TITTEL	1712 Grålum	
DØRSKJEMA MR		

PROSJ. NR. 18023	MÅL 1:50/A3	DATO 01.09.2023
SIGN. JSRU	GODKJ. JCNO	REV. DATO
TEGN.NR.		REV. NR.



602

Dørliste akutt

ANBUDSTEGNING

DØRkode	TYPE	DØRMÅL	HØYDE	BREDD	BRANNKRAV	LYDKRAV	ANTALL	ETASJE	FRA ROMNR.	TIL ROMNR.	HENGSLING	KOMMENTARER
00 Utvendig enkeldør												
YAa	00 Utvendig enkeldør	13x24M	2450	1310			1	PLAN 02 AKUTT	08B02.120	08C02.103	H	
YAa	00 Utvendig enkeldør	13x24M	2450	1310			1	PLAN 02 AKUTT	08B02.120		V	
YAa	00 Utvendig enkeldør	13x24M	2450	1310			1	PLAN 02 AKUTT	08B02.922		V	
3												
234-271_Utv skyvedør glas synlig												
YDb	234-271_Utv skyvedør glas synlig	18x24M	2450	1810			1	PLAN 02 AKUTT	08C02.104	08C02.103	-	Varmegardin
YDb	234-271_Utv skyvedør glas synlig	18x24M	2450	1810			1	PLAN 02 AKUTT	08B02.119		-	Varmegardin
2												
244-232_Innv dobbeldør glass brystning												
ABc	244-232_Innv dobbeldør glass brystning	14x21M M/GLASS	2110	1410			1	PLAN 02 AKUTT	08B02.120	08B02.108	H/V	
ABc	244-232_Innv dobbeldør glass brystning	16x21M M/GLASS	2110	1610			1	PLAN 02 AKUTT	08B02.920	08B02.109	H/V	
ABc	244-232_Innv dobbeldør glass brystning	16x21M M/GLASS	2110	1610			1	PLAN 02 AKUTT	08B02.920	08B02.921	H/V	
3												
Innvendig dobbeldør												
ABa	Innvendig dobbeldør	17x21M	2110	1710	EI 60 C		1	PLAN 02 AKUTT	08B02.920	08B02A111	H/V	
ABa	Innvendig dobbeldør	20x21M	2110	2010			1	PLAN 02 AKUTT	08B02.842	08B02.920	H/V	
2												
Innvendig enkeldør												
AAa	Innvendig enkeldør	8x21M	2110	810			1	PLAN 02 AKUTT	08B02.118	08B02.921	V	
AAa	Innvendig enkeldør	8x21M	2110	810			1	PLAN 02 AKUTT	08B02.106	08B02.920	H	
AAa	Innvendig enkeldør	8x21M	2110	810			1	PLAN 02 AKUTT	08B02.107	08B02.920	H	
AAa	Innvendig enkeldør	8x21M	2110	810			1	PLAN 02 AKUTT	08B02.812	08B02.112	H	
AAa	Innvendig enkeldør	9x21M	2110	910			1	PLAN 02 AKUTT	08C02.106	08C02.101	H	
AAa	Innvendig enkeldør	9x21M	2110	910			1	PLAN 02 AKUTT	08B02.110	08B02.920	V	
AAa	Innvendig enkeldør	9x21M	2110	910			1	PLAN 02 AKUTT	08B02.116	08B02.920	V	
AAa	Innvendig enkeldør	10x21M	2110	1010			1	PLAN 02 AKUTT	08B02.920	08B02.123	H	
AAa	Innvendig enkeldør	10x21M	2110	1010			1	PLAN 02 AKUTT	08C02.102	08C02.104	H	
AAa	Innvendig enkeldør	10x21M	2110	1010			1	PLAN 02 AKUTT	08B02.117	08B02.921	V	
AAa	Innvendig enkeldør	10x21M	2110	1010			1	PLAN 02 AKUTT	08B02.122	08B02.123	V	
AAa	Innvendig enkeldør	10x21M	2110	1010			1	PLAN 02 AKUTT	08B02.036			
AAa	Innvendig enkeldør	13x21M	2110	1310			1	PLAN 02 AKUTT	08B02.101	08B02.920	H	
AAa	Innvendig enkeldør	13x21M	2110	1310	EI 60 C		1	PLAN 02 AKUTT	08B02.921	08B02.922	V	
AAa	Innvendig enkeldør	13x21M	2110	1310			1	PLAN 02 AKUTT	08B02.108	08B02.109	V	
AAa	Innvendig enkeldør	13x21M	2110	1310			1	PLAN 02 AKUTT		08C02.101		
16												
Innvendig enkeldør m/glass												
AAc	Innvendig enkeldør m/glass	10x21M M/VINDU	2110	1010			1	PLAN 02 AKUTT	08B02.920	08B02.127	V	
AAc	Innvendig enkeldør m/glass	10x21M M/VINDU	2110	1010			1	PLAN 02 AKUTT	08B02.920	08B02.126	H	
AAc	Innvendig enkeldør m/glass	10x21M M/VINDU	2110	1010			1	PLAN 02 AKUTT	08B02.112	08B02.920	V	
3												
Skyvedør (Utenpå)												
AEa	Skyvedør (Utenpå)	10x21M	2051	990			1	PLAN 02 AKUTT		08B02.036		
ACb	Skyvedør (Utenpå)	12x21M GLASSDØR	2051	1190			1	PLAN 02 AKUTT	08B02.120	08B02.119	H	
ACb	Skyvedør (Utenpå)	12x21M GLASSDØR	2051	1190			1	PLAN 02 AKUTT	08B02.921	08B02.119	H	
ACd	Skyvedør (Utenpå)	18x21M M/VINDU	2051	1790			1	PLAN 02 AKUTT	08B02.920	08B02.125	V	Glass med brystning
ACd	Skyvedør (Utenpå)	18x21M M/VINDU	2051	1790			1	PLAN 02 AKUTT	08B02.125	08B02.920	H	Glass med brystning
5												
Skyvedør (Utenpå) - Metaflex												
ACa	Skyvedør (Utenpå) - Metaflex	10x21M	2115	1130			1	PLAN 02 AKUTT	08B02.116	08B02.921	V	
ACa	Skyvedør (Utenpå) - Metaflex	10x21M	2115	1130			1	PLAN 02 AKUTT	08B02.113	08B02.920	H	
ACa	Skyvedør (Utenpå) - Metaflex	10x21M	2115	1130			1	PLAN 02 AKUTT	08B02.113	08B02.920	V	
ACa	Skyvedør (Utenpå) - Metaflex	10x21M	2115	1130			1	PLAN 02 AKUTT	08B02.920	08B02.115	V	
ACa	Skyvedør (Utenpå) - Metaflex	10x21M	2115	1130			1	PLAN 02 AKUTT	08B02.115	08B02.920	H	
ACa	Skyvedør (Utenpå) - Metaflex	13x21M	2115	1430			1	PLAN 02 AKUTT	08B02.920	08B02.114	V	
ACa	Skyvedør (Utenpå) - Metaflex	13x21M	2115	1430			1	PLAN 02 AKUTT	08B02.920	08B02.114	H	
ACc	Skyvedør (Utenpå) - Metaflex	13x21M M/VINDU	2115	1430			1	PLAN 02 AKUTT	08B02.102	08B02.920	V	
ACc	Skyvedør (Utenpå) - Metaflex	13x21M M/VINDU	2115	1430			1	PLAN 02 AKUTT	08B02.103	08B02.920	H	
ACc	Skyvedør (Utenpå) - Metaflex	13x21M M/VINDU	2115	1430			1	PLAN 02 AKUTT	08B02.104	08B02.920	H	
ACc	Skyvedør (Utenpå) - Metaflex	13x21M M/VINDU	2115	1430			1	PLAN 02 AKUTT	08B02.111	08B02.920	V	
ACc	Skyvedør (Utenpå) - Metaflex	13x21M M/VINDU	2115	1430			1	PLAN 02 AKUTT	08B02.105	08B02.920	V	
12												
Skyvedør innfelt												
AEa	Skyvedør innfelt	10x21M	2090	990			1	PLAN 02 AKUTT	08B02.122	08B02.121	-	
AEa	Skyvedør innfelt	10x21M	2090	990			1	PLAN 02 AKUTT	08B02.126	08B02.127	-	
AEa	Skyvedør innfelt	10x21M	2090	990			1	PLAN 02 AKUTT	08B02.128	08B02.920	-	
AEa	Skyvedør innfelt	10x21M	2090	990			1	PLAN 02 AKUTT	08C02.104	08C02.105	-	
AEa	Skyvedør innfelt	12x21M	2090	1190			1	PLAN 02 AKUTT	08B02.921	08B02.121	-	
AEa	Skyvedør innfelt	12x21M	2090	1190			1	PLAN 02 AKUTT	08B02.921	08B02.122	-	
6												
Skyveluke.uknuseelig												
S	Skyveluke.uknuseelig	12x12M SKYVELUKE	1210	1210			1	PLAN 02 AKUTT	08B02.122	08B02.122	-	Innbruddssikkert glass
S	Skyveluke.uknuseelig	12x12M SKYVELUKE	1210	1210			1	PLAN 02 AKUTT	08B02.121	08B02.121	-	Innbruddssikkert glass
2												
Grand total: 54												
54												

Brannkrav iht Brannplaner

Lydkrav iht Akusikkplaner

REV.NR. REV.DATO REVISJON

SIGN. GODKJ.



Arkitema..

CORT ADELERS GATE 30, 0254 OSLO, TLF. +47 22994450, E-POST: info-norge@arkitema.com

PROSJEKT
KALNES SYKEHUS

TITTEL
DØRLISTE AKUTT

ADRESSE
Kalnesveien 300
1712 Grålum

GNR / BNR
2044 / 17

PROSJ. NR. 18023 MÅL 1:50/A3 DATO 01.09.2023
SIGN. JSRU GODKJ. JCNO REV. DATO

TEGN.NR. REV. NR.

603

DØRER - INNVENDIG 1:50

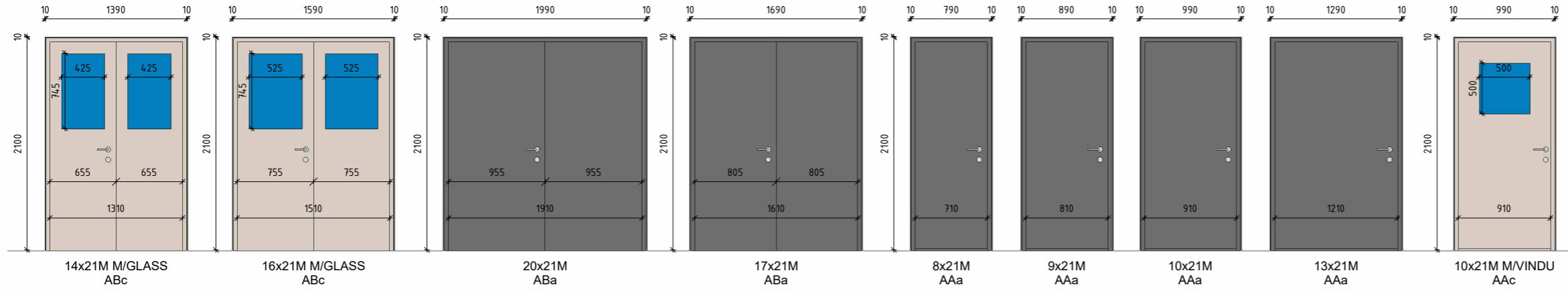

DØRER - INNVENDIG SKYVEDØRER 1:50

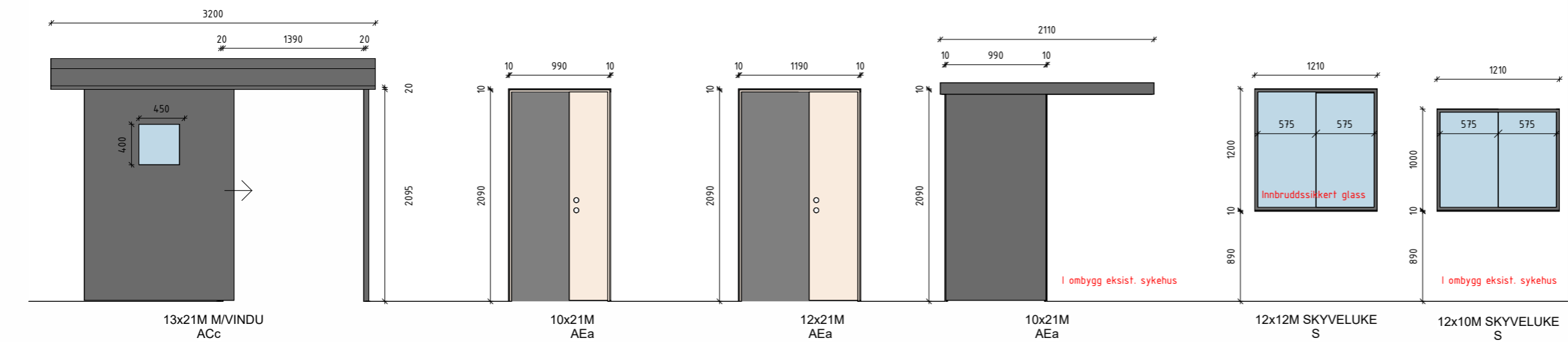
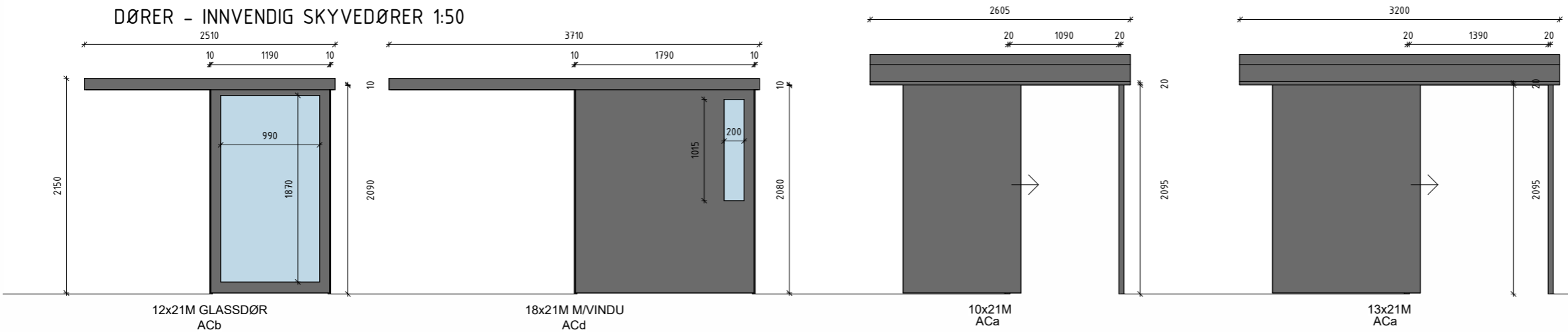

DØRER - UTVENDIG 1:50

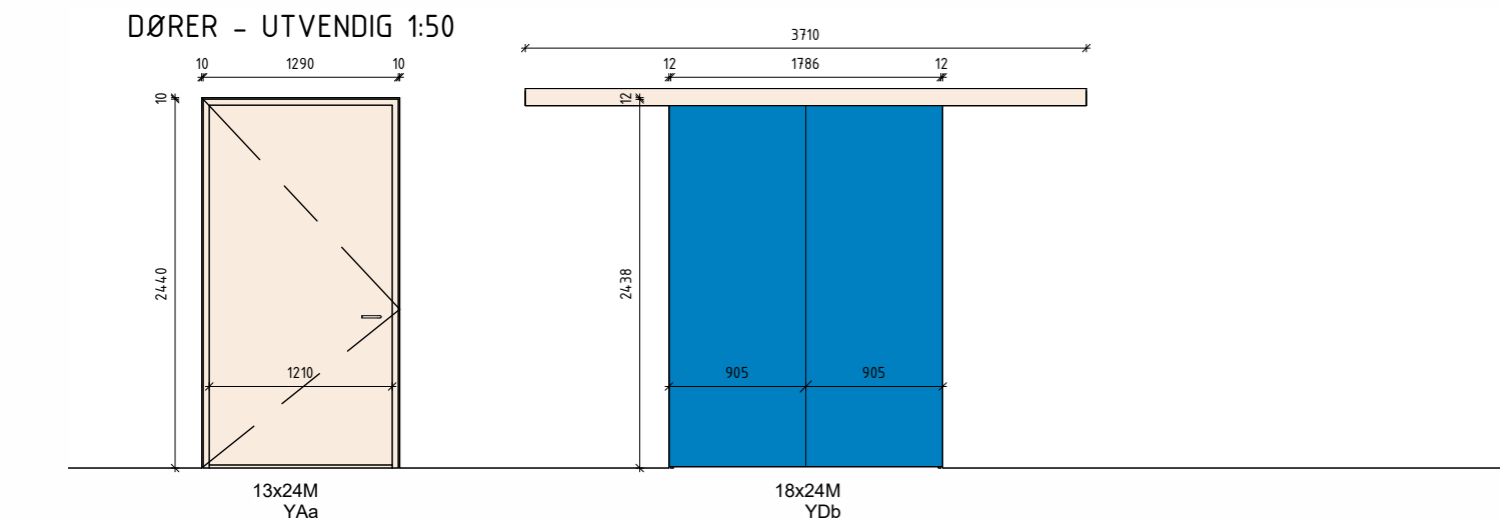

DØRTYPE:

- A: DØR M/KOMPAKTLAM. OG STÅLKARMER
- O(SPECIAL): SKYVEDØR
- S: INNVENDIG SKYVELUKE
- Y: ALUMINIUMSDØR, YTTEDØR

DØRBLAD:

- A: ENFLØYET DØR
- B: TO-FØYET DØR
- C: ENFLØYET SKYVEDØR, UTENPÅLIGGENDE
- D: TOFLØYET SKYVEDØR, UTENPÅLIGGENDE
- E: SKYVEDØR, INNFELT I VEGG

DØRBLADTYPE:

- a: TETT DØR
- b: GLASSDØR
- c: FIRKANTET, LITE VINDU
- d: SMALT VINDU
- e: STORT VINDU

REV.NR. REV.DATO REVISJON

SIGN. GODKJ.



Arkitema..

CORT ADELERS GATE 30, 0254 OSLO, TLF. +47 22994450, E-POST: info-norge@arkitema.com

PROSJEKT	ADRESSE	GNR / BNR
KALNES SYKEHUS	Kalnesveien 300	2044 / 17
TITTEL	1712 Grålum	
DØRSKJEMA AKUTT		

PROSJ. NR. 18023	MÅL 1:50/A3	DATO 01.09.2023
SIGN. JSRU	GODKJ. JCNO	REV. DATO
TEGN.NR.		REV. NR.

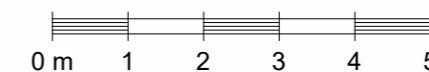

604

Vindusliste innv. - MR

Vindustype	Modell	Antall	Brystningshøyde	Høyde	Bredde	Brannkrav	Lydklasse	Kommentarer	Vindustag	Level
244-102_Innv_vindu_bygg08	10x5M	1	1800	510	1010	EI60			IV-01	PLAN 01 MR
244-102_Innv_vindu_bygg08	24x10M	1	1100	1010	2410				IV-02	PLAN 01 MR
244-102_Innv_vindu_bygg08	24x10M	1	1100	1010	2410			Del av MR-bur	IV-02	PLAN 01 MR

244-102_Innv_vindu_bygg08: 3
Grand total: 3

Brannkrav iht Brannplaner

Lydkrav iht Akusikkplaner

Vindusliste innv. - Akuttmottak

Vindustype	Modell	Antall	Brystningshøyde	Høyde	Bredde	Brannkrav	Lydklasse	Kommentarer	Vindustag	Level
244-102_Innv_vindu_bygg08	5x10M	1	790	1010	500			I eksist. sykehus		PLAN 02 AKUTT
244-102_Innv_vindu_bygg08	5x10M	1	790	1010	500			I eksist. sykehus		PLAN 02 AKUTT
244-102_Innv_vindu_bygg08	8x10M	1	790	1010	810			I eksist. sykehus	IV-03	PLAN 02 AKUTT
244-102_Innv_vindu_bygg08	8x10M	1	1100	1010	810				IV-03	PLAN 02 AKUTT
244-102_Innv_vindu_bygg08	8x10M	1	1100	1010	810				IV-03	PLAN 02 AKUTT
244-102_Innv_vindu_bygg08	12x10M	1	1100	1010	1210				IV-04	PLAN 02 AKUTT
244-102_Innv_vindu_bygg08	12x10M	1	1100	1010	1210				IV-04	PLAN 02 AKUTT
244-102_Innv_vindu_bygg08	12x10M ENVEIS	1	900	1010	1210			Enveis sikt	IV-05	PLAN 02 AKUTT
244-102_Innv_vindu_bygg08	12x10M ENVEIS	1	1100	1010	1210			Enveis sikt	IV-05	PLAN 02 AKUTT
244-102_Innv_vindu_bygg08	18x10M	1	1100	1010	1810				IV-06	PLAN 02 AKUTT
244-102_Innv_vindu_bygg08	24x10M	1	1100	1010	2410				IV-02	PLAN 02 AKUTT
244-102_Innv_vindu_bygg08	30x10M	1	790	1010	3110			I eksist. sykehus		PLAN 02 AKUTT

244-102_Innv_vindu_bygg08: 12
Grand total: 12

Brannkrav iht Brannplaner

Lydkrav iht Akusikkplaner

REV.NR. REV.DATO REVISJON

SIGN. GODKJ.



Arkitema ..

CORT ADELERS GATE 30, 0254 OSLO, TLF. +47 22994450, E-POST: info-norge@arkitema.com

PROSJEKT	ADRESSE	GNR / BNR
KALNES SYKEHUS	Kalnesveien 300	2044 / 17
TITTEL	1712 Grålum	
VINDUSLISTE INNENDIG		

PROSJ. NR. 18023	MÅL 1:50/A3	DATO 01.09.2023
SIGN. JSRU	GODKJ. JCNO	REV. DATO
TEGN.NR.		REV. NR.

607

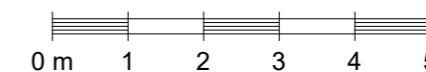

GLASSFELT - INNVENDIG MR
1:50

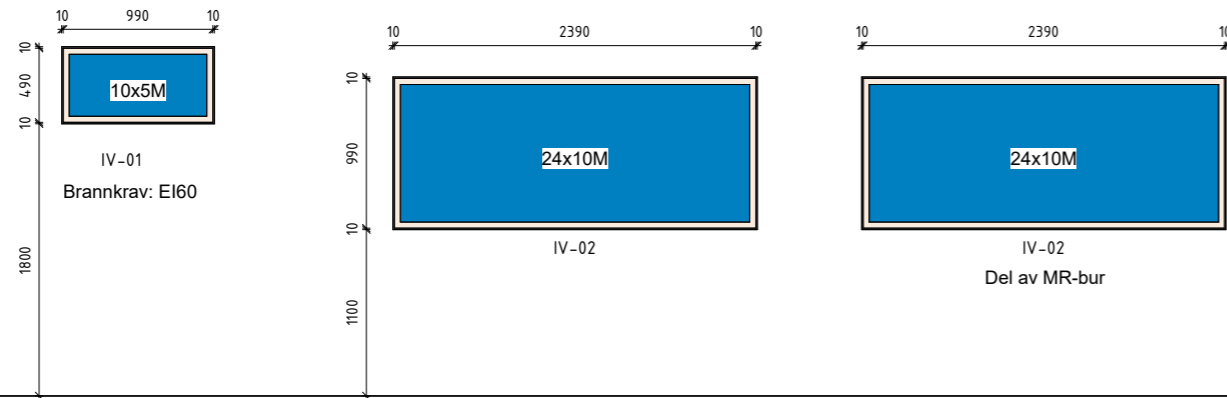

GLASSFELT - INNVENDIG AKUTTMOTTAK
1:50

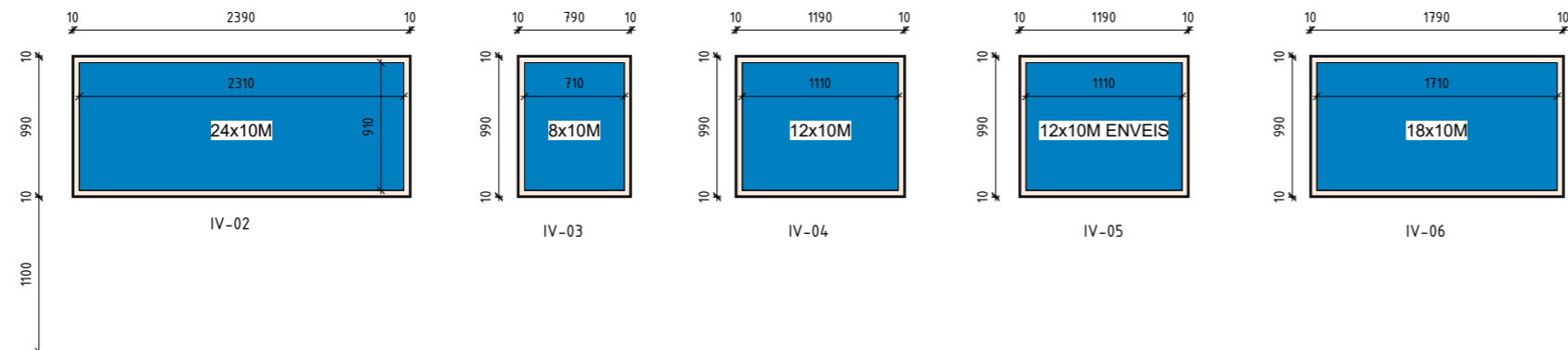

REV.NR. REV.DATO REVISJON

SIGN. GODKJ.



Arkitema..

CORT ADELERS GATE 30, 0254 OSLO, TLF. +47 22994450, E-POST: info-norge@arkitema.com

PROSJEKT	ADRESSE	GNR / BNR
KALNES SYKEHUS	Kalnesveien 300	2044 / 17
TITTEL	1712 Grålum	
VINDUSSKJEMA INNVENDIG		

PROSJ. NR. 18023	MÅL 1:50/A3	DATO 01.09.2023
SIGN. JSRU	GODKJ. JCNO	REV. DATO
TEGN.NR.		REV. NR.

608



Vindusliste utv.- MR og Akutt

Vindustype	Modell	Antall	Brystningshøyde	Høyde	Bredde	Brannkrav	Lydklasse	Kommentarer	Vindustag	Level	Utvendig solskjerming (yes/no)
(234-111) Fast vindue	Enkelt_600x1350 helikopterinnng	1	1100	1350	600			Helikopterinnngang	YV-06	PLAN 02 AKUTT	No
(234-111) Fast vindue	Enkelt_600x1350 helikopterinnng	1	1100	1350	600			Helikopterinnngang	YV-06	PLAN 02 AKUTT	No
(234-111) Fast vindue	Enkelt_600x1350 helikopterinnng	1	1100	1350	600			Helikopterinnngang	YV-06	PLAN 02 AKUTT	No
(234-111) Fast vindue	Enkelt_600x1350 helikopterinnng	1	1100	1350	600			Helikopterinnngang	YV-06	PLAN 02 AKUTT	No
(234-111) Fast vindue	Enkelt_600x1350 helikopterinnng	1	1100	1350	600			Helikopterinnngang	YV-06	PLAN 02 AKUTT	No
(234-111) Fast vindue	Enkelt_600x1350 helikopterinnng	1	1100	1350	600			Helikopterinnngang	YV-06	PLAN 02 AKUTT	No
(234-111) Fast vindue	Enkelt_600x1350 helikopterinnng	1	1100	1350	600			Helikopterinnngang	YV-06	PLAN 02 AKUTT	No
(234-111) Fast vindue	Enkelt_900x1350	1	1090	1350	900			Fasade B	YV-01	PLAN 01 MR	Yes
(234-111) Fast vindue	Enkelt_900x1350	1	1090	1350	900			Fasade B	YV-01	PLAN 01 MR	Yes
(234-111) Fast vindue	Enkelt_900x1350	1	1090	1350	900			Fasade B	YV-01	PLAN 01 MR	Yes
(234-111) Fast vindue	Enkelt_900x1350	1	1100	1350	900			Fasade B	YV-01	PLAN 02 AKUTT	Yes
(234-111) Fast vindue	Enkelt_900x1350	1	1100	1350	900			Fasade B	YV-01	PLAN 02 AKUTT	Yes
(234-111) Fast vindue	Enkelt_900x1350	1	1100	1350	900			Fasade B	YV-01	PLAN 02 AKUTT	Yes
(234-111) Fast vindue	Enkelt_900x1350	1	1100	1350	900			Fasade B	YV-01	PLAN 02 AKUTT	Yes
(234-111) Fast vindue	Enkelt_1200x600	1	1850	600	1200			Fasade A	YV-02	PLAN 02 AKUTT	No
(234-111) Fast vindue	Enkelt_1200x600	1	1850	600	1200			Fasade A	YV-02	PLAN 02 AKUTT	No
(234-111) Fast vindue	Enkelt_1200x600	1	1850	600	1200			Fasade A	YV-02	PLAN 02 AKUTT	No
(234-111) Fast vindue	Enkelt_1500x1350 EW60	1	1090	1350	1500	EW60		Eks. fasade (akse 812)	YV-07	PLAN 01 MR	Yes
(234-111) Fast vindue	Enkelt_2100x1900	1	500	1900	2100			Eks. fasade (akse 811)	YV-08	TAKPLAN AKUTT	No
(234-111) Fast vindue: 21											
(234-151) Fast vindue med felt	Enkelt_1500x1350	1	1090	1350	1500			Fasade B	YV-03	PLAN 01 MR	Yes
(234-151) Fast vindue med felt	Enkelt_1500x1350	1	1100	1350	1500			Fasade B	YV-03	PLAN 02 AKUTT	Yes
(234-151) Fast vindue med felt	Enkelt_1500x1350	1	1100	1350	1500			Fasade B	YV-03	PLAN 02 AKUTT	Yes
(234-151) Fast vindue med felt	Enkelt_1500x1350	1	1100	1350	1500			Fasade B	YV-03	PLAN 02 AKUTT	Yes
(234-151) Fast vindue med felt	Enkelt_1500x1350	1	1100	1350	1500			Fasade C	YV-03	PLAN 02 AKUTT	Yes
(234-151) Fast vindue med felt	Enkelt_1500x1350	1	1100	1350	1500			Fasade A	YV-03	PLAN 02 AKUTT	No
(234-151) Fast vindue med felt	Enkelt_1500x1350	1	1100	1350	1500			Fasade B	YV-03	PLAN 02 AKUTT	Yes
(234-151) Fast vindue med felt	Enkelt_1500x1350	1	1100	1350	1500			Fasade B	YV-03	PLAN 02 AKUTT	Yes
(234-151) Fast vindue med felt	Enkelt_1500x1350	1	1100	1350	1500			Fasade B	YV-03	PLAN 02 AKUTT	Yes
(234-151) Fast vindue med felt	Enkelt_1500x1350	1	1100	1350	1500			Fasade C	YV-03	PLAN 02 AKUTT	Yes
(234-151) Fast vindue med felt	Enkelt_2100x1350	1	1090	1350	2100			Fasade B	YV-04	PLAN 01 MR	Yes
(234-151) Fast vindue med felt	Enkelt_2100x1350	1	1090	1350	2100			Fasade B	YV-04	PLAN 01 MR	Yes
(234-151) Fast vindue med felt	Enkelt_2100x1350	1	1100	1350	2100			Fasade C	YV-04	PLAN 02 AKUTT	Yes
(234-151) Fast vindue med felt	Enkelt_2100x1350	1	1100	1350	2100			Fasade B	YV-04	PLAN 01 MR	Yes
(234-151) Fast vindue med felt	Enkelt_2400x1350	1	1090	1350	2400			Fasade B	YV-05	PLAN 01 MR	Yes
(234-151) Fast vindue med felt	Enkelt_2400x1350	1	1090	1350	2400			Fasade B	YV-05	PLAN 01 MR	Yes
(234-151) Fast vindue med felt	Enkelt_2400x1350	1	1100	1350	2400			Fasade B	YV-05	PLAN 02 AKUTT	Yes

Brannkrav iht Brannplaner
Lydkrav iht Akusikkplaner

Ingen utvendige vinduer skal være åpningsbare

(234-151) Fast vindue med felt: 17
Grand total: 38

SØ bekreftet 15.06.2023 at de IKKE ønsker åpningsbare vinduer. Dette blir rettet i innen 23.06.2023

REV.NR. REV.DATO REVISJON

SIGN. GODKJ.



Arkitema ..

CORT ADELERS GATE 30, 0254 OSLO, TLF. +47 22994450, E-POST: info-norge@arkitema.com

PROSJEKT: KALNES SYKEHUS
TITTEL: VINDUSLISTE UTVENDIG
ADRESSE: Kalnesveien 300
1712 Grålum
GNR / BNR: 2044 / 17

PROSJEKT NR. 18023 MÅL 1:50/A3 DATO 01.09.2023
SIGN. JSRU GODKJ. JCNO REV. DATO

TEGN.NR. REV. NR.

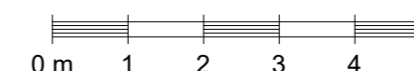

609

VINDUER - UTVENDIG MR OG AKUTTMOTTAK
1:50

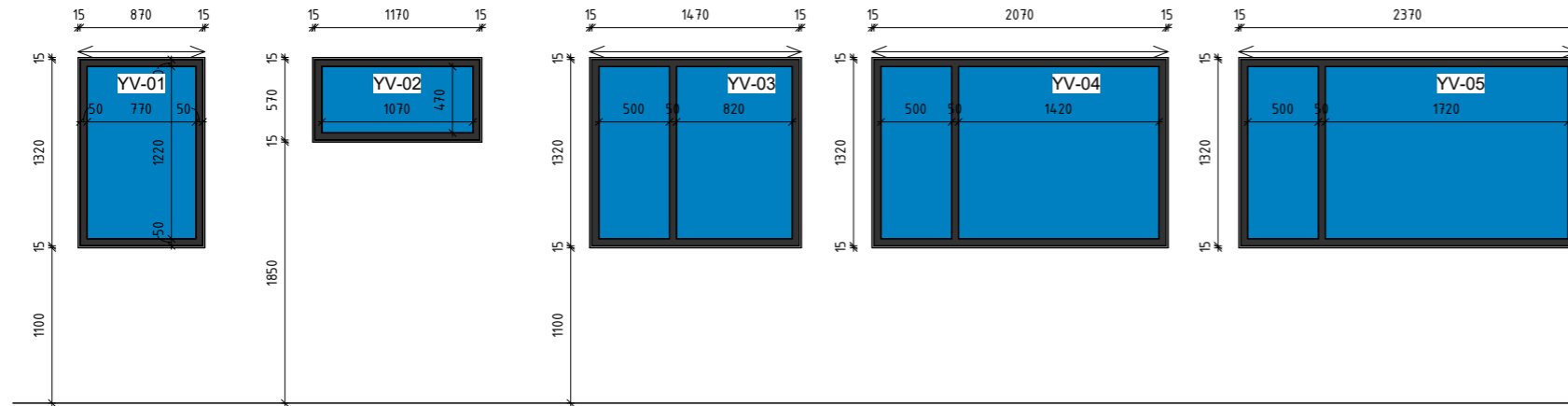

VINDUER - UTVENDIG - ØVRIGE
1:50

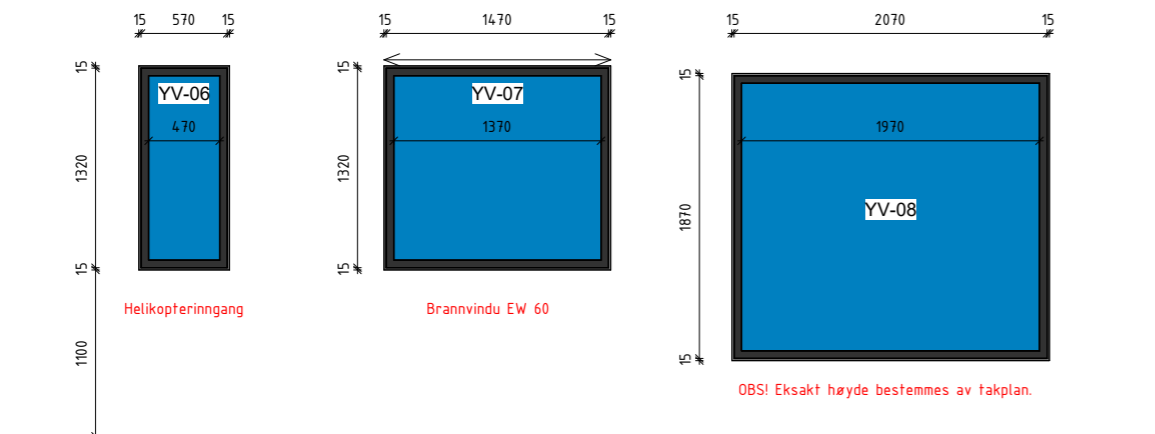

Ingen utvendige vinduer skal være
åpningsbare

REV.NR. REV.DATO REVISJON

SIGN. GODKJ.



Arkitema..

CORT ADELERS GATE 30, 0254 OSLO, TLF. +47 22994450, E-POST: info-norge@arkitema.com

PROSJEKT	ADRESSE	GNR / BNR
KALNES SYKEHUS	Kalnesveien 300	2044 / 17
TITTEL	1712 Grålum	
VINDUSSKJEMA UTVENDIG		

PROSJ. NR. 18023	MÅL 1:50/A3	DATO 01.09.2023
SIGN. JSRU	GODKJ. JCNO	REV. DATO
TEGN.NR.		REV. NR.

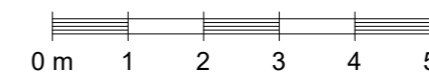

610

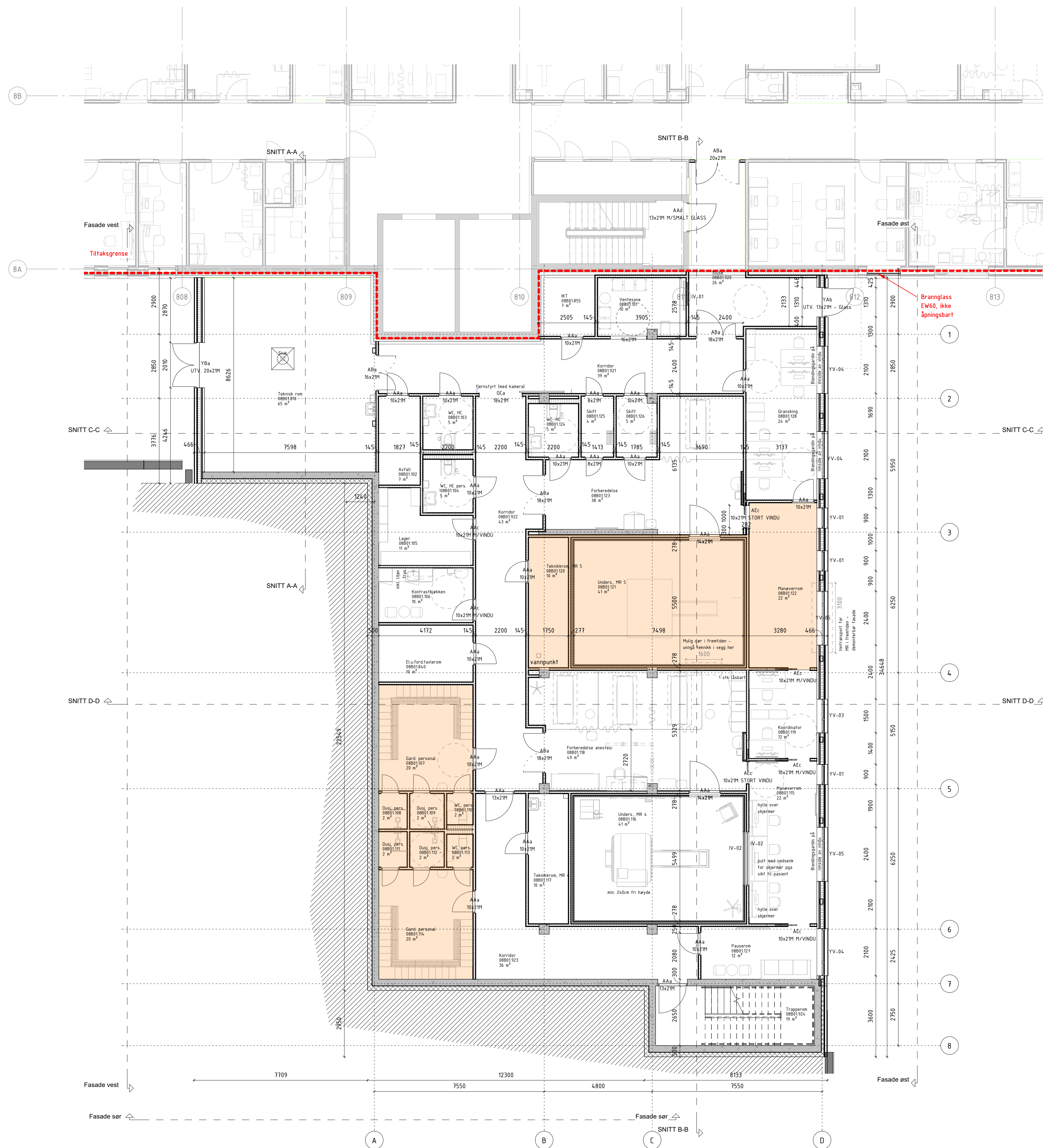

Bygger senere

REV.NR.	REV.DATO	REVISJON	BESL.	LOSNAL.

TITTEL: PLANER 01 - MR - ANBUDSGRUNNLAG
 PLOTTID: 30.08.2023 09:33:53

TEGN.NR.: 801
 REV.NR.:

SYKEHUSET ØSTFOLD
Arkitema ..
 KALNES SYKEHUS

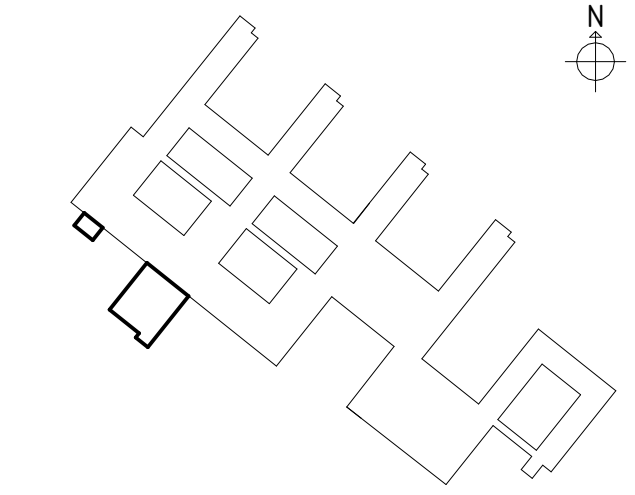

PL : RIG :
 ARK : ARKITEMA ARCHITECTS RIBr :
 RIB : RIA :
 RIE : RIBF :
 RIV : LARK :

TITTEL: PLANER 01 - MR - ANBUDSGRUNNLAG

PROSJEKT: KALNES SYKEHUS
 ADRESSE: Kalnesveien 300
 1712 Grålum

PROSJEKT NR.: 18023 MÅL: 1:100A1 DATO: 01.09.2023
 SIGN.: JSRU GODKJ.: JONO REV. DATO:

TEGN.NR.: 801 REV.NR.:

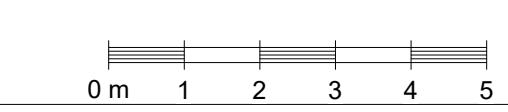



REV.NR.	REV.DATO	REVISJON	SIGN.	LOSNAL.

TITTEL: PLANER 02 - AKUTTMOOTTAK - ANBUDSGRUNNLAG
 TEGNER: 802

SYKEHUSET ØSTFOLD
Arkitema
 KALNES SYKEHUS

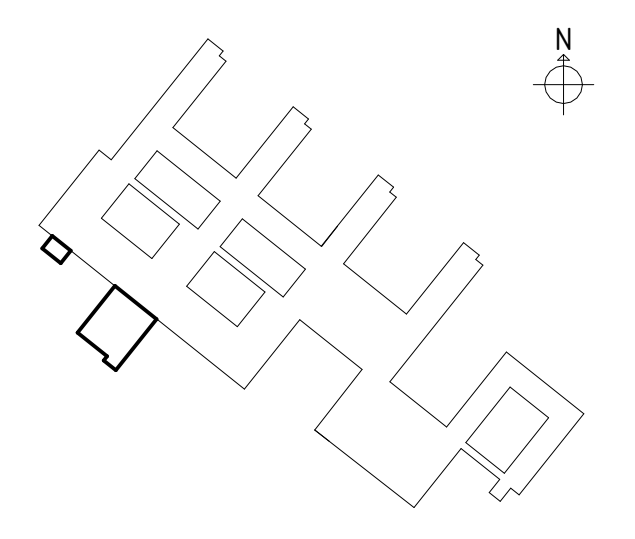

PL : RIG :
 ARK : RIBr :
 RIB : RIA :
 RIE : RIBf :
 RIV : LARK :

TITTEL: PLANER 02 - AKUTTMOOTTAK - ANBUDSGRUNNLAG

PROSJEKT: KALNES SYKEHUS
 ADRESSE: Kalnesveien 300, 1712 Grålum

PROSJEKT NR.: 18023
 MÅL: 1:100A1
 DATO: 01.09.2023

802

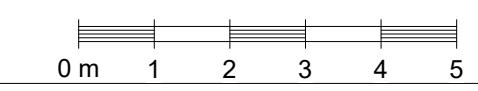



GR1 og GR2-rom



Klassifisering av Medisinske Områder
i henhold til NEK400(2022)-7-710

REV.NR. REV.DATO REVISJON SIGN. GODKJ.



Arkitema
CORT ADELERS GATE 30, 0254 OSLO, TLF. +47 22994450, E-POST: info-norge@arkitema.com

PROSJEKT	ADRESSE	GNR / BNR
KALNES SYKEHUS	Kalnesveien 300	2044 / 17
TITTEL	1712 Grålum	
PLAN 01 MR - GR1 OG GR2-ROM		
NYTT AKUTTMOTTAK & MR		

PROSJ. NR. 18023	MÅL 1:200/A3	DATO 01.09.2023
SIGN. JSRU	GODKJ. EYKR	REV. DATO
TEGN.NR.		REV. NR.

E-002



GR1 og GR2-rom



Klassifisering av Medisinske Områder

i henhold til NEK400(2022)-7-710

REV.NR. REV.DATO REVISJON

SIGN. GODKJ.



Arkitema..

CORT ADELERS GATE 30, 0254 OSLO, TLF. +47 22994450, E-POST: info-norge@arkitema.com

PROSJEKT KALNES SYKEHUS ADRESSE Kalnesveien 300 GNR / BNR 2044 / 17

TITTEL PLAN 02 - GR1 OG GR2-ROM

NYTT AKUTTMOTTAK & MR

PROSJ. NR. 18023 MÅL 1:200/A3 DATO 01.09.2023
SIGN. JSRU GODKJ. EYKR REV. DATO

TEGN.NR. REV. NR.

E-003

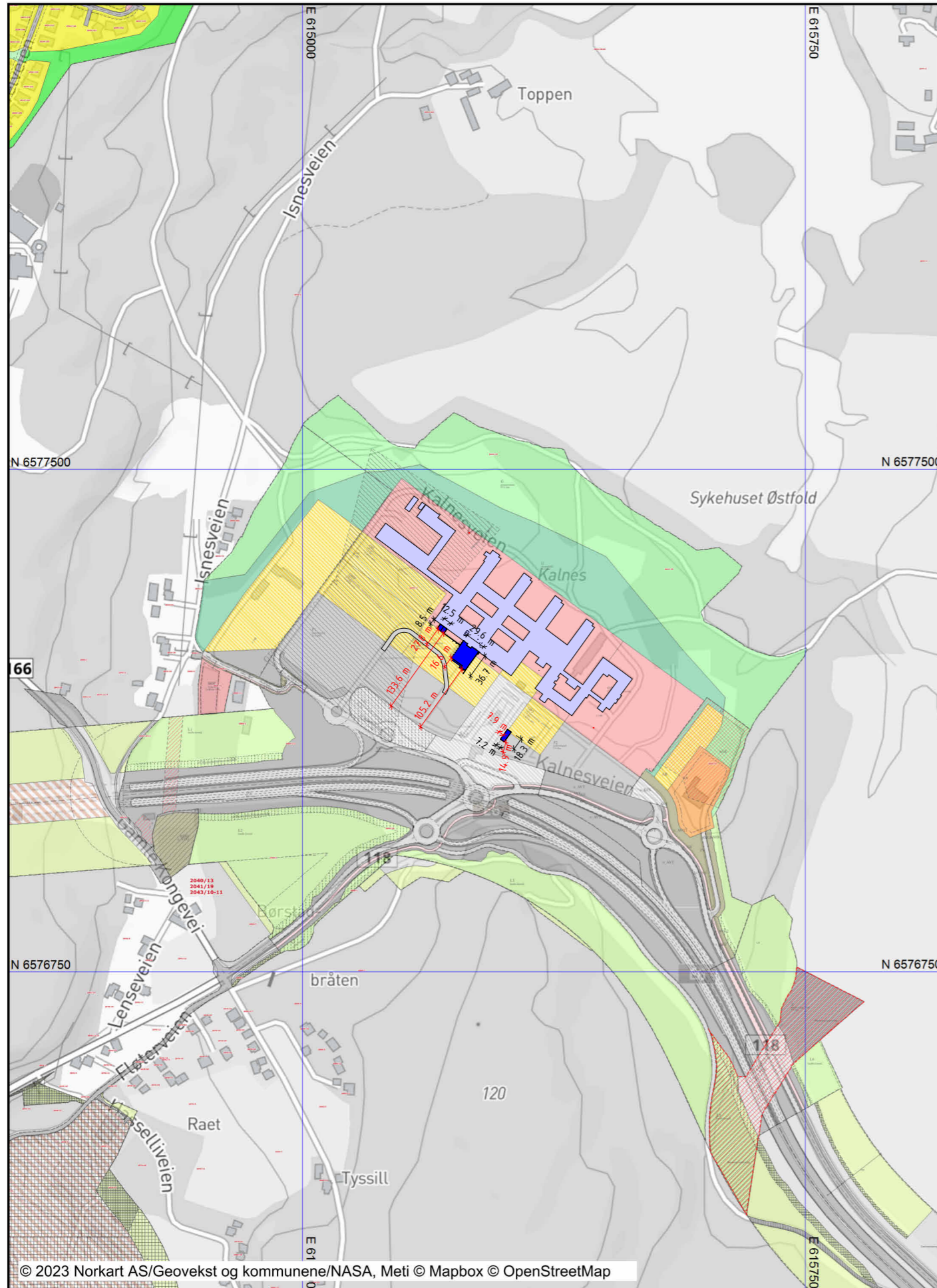

Tegnforklaring

- Reguleringsplan-Byggeområder (PBL1985 § 25,1.led)**
 - Område for boliger med tilhørende anlegg
 - Offentlig undervisning (skole, universitet mv.)
- Reguleringsplan-Landbruksområder (PBL1985 § 25,1.led)**
 - Landbruksområder
 - Område for jord- og skogbruk
 - Område for jord- og skogbruk
- Reguleringsplan-Offentlige trafikkområder (PBL1985 § 25,1.led)**
 - Kjøreveg
 - Annen veggrunn
 - Gang-/sykkelveg
- Reguleringsplan-Friområder (PBL1985 § 25,1.led)**
 - Friområder
 - Park
- Reguleringsplan-Fareområder (PBL1985 § 25,1.led)**
 - Høyspenningsanlegg (høyspentlinje, transformatorstasjon)
- Reguleringsplan-Spesialområder (PBL1985 § 25,1.led)**
 - Privat veg
 - Parkbelte i industristøk
 - Friluftsområde i sjø og vassdrag
 - Område for anlegg og drift av kommunalteknisk virksomhet
 - Frisiktsone ved veg
 - Naturvernområde (på land)
 - Bevaring av bygninger
 - Bevaring av anlegg
 - Bevaring av landskap og vegetasjon
 - Annet spesialområde
- Reguleringsplan-Fellesområder (PBL1985 § 25,1.led)**
 - Felles avkjørsel
- Reguleringsplan-Kombinerte formål (PBL1985 § 25,1.led)**
 - Rekkefølgebestemmelser
 - Midlertidig trafikkområde
- Reguleringsplan-Kombinerte formål (PBL1985 § 25,1.led)**
 - Grense for restriksjonsområde
 - Grense for bevaringsområde
 - Grense for rekkefølgeområde
- Reguleringsplan-Bebyggelse og anlegg (PBL2008 § 25,1.led)**
 - Tjenesteyting
 - Fjernvarmeanlegg
 - Uteoppholdsareal
 - Bebyggelse og anleggsformål kombinert med andre formål
- Reguleringsplan-Samferdselsanlegg og teknisk infrastruktur (PBL2008 § 25,1.led)**
 - Veg
 - Kjøreveg
 - Fortau
 - Gang/sykkelveg
 - Annen veggrunn - tekniske anlegg
 - Annen veggrunn - grøntareal
 - Parkering
 - Kombinerte formål for samferdselsanlegg og/eller teknisk infrastruktur
- Reguleringsplan-Grønnstruktur (PBL2008 § 12-5 NR.)**
 - Grønnstruktur
 - Kombinerte grønnstrukturformål
- Reguleringsplan-Landbruks-, natur og friluftsområder (PBL2008 § 12-6)**
 - Landbruksformål
- Reguleringsplan-Hensynsoner (PBL2008 § 12-6)**
 - Faresone - Ras- og skredfare
 - Faresone - Høyspenningsanlegg (inkl. høyspentkabler)
 - Sikringsone - Byggeforbud rundt veg, bane og flyplass
 - Sikringsone - Frisikt
 - Angitthensynsone - Bevaring naturmiljø
 - Angitthensynsone - Bevaring kulturmiljø
- Reguleringsplan-Bestemmelseområder (PBL2008 § 25,1.led)**
 - Bestemmelseområde-Anlegg- og riggområde
- Reguleringsplan-Juridiske linjer og punkt PBL2008 § 25,1.led**
 - Sikringsonegrense
 - Angitthensynsgrense

- Bestemmelsegrense
- Reguleringsplan-Felles for PBL 1985 og 2008**
- Regulerings- og bebyggelsesplanområde
- Planens begrensning
- Faresonegrense
- Formålsgrense
- Byggegrense
- Bebyggelse som forutsettes fjernet
- Regulert senterlinje
- Frisiktslinje
- Regulert kant kjørebane
- Regulert kjørefelt
- Målelinje/Avstandslinje
- Avkjørsel
- Tunnelåpning
- Påskrift feltnavn
- Påskrift reguleringsformål/arealformål
- Påskrift areal
- Påskrift utnyttning
- Påskrift bredde
- Påskrift plantilbehør
- Påskrift regulerings- og bebyggelsesplan - påskrift
- Område for planforslag
- Reguleringsplan-Felles for PBL 1985 og 2008**
- Planens begrensning
- Eiendomsinformasjon

REV.NR. REV.DATO REVISJON SIGN. GODKJ.



Arkitema
CORT ADELERS GATE 30, 0254 OSLO, TLF. +47 22994450, E-POST: info-norge@arkitema.com

PROSJEKT	ADRESSE	GNR / BNR
KALNES SYKEHUS	Kalnesveien 300	2044 / 17
TITTEL	1712 Grålum	
SITUASJONSPLAN, UTVIDET AKUTTMOTTAK OG NYTT MR-BYGG		

PROSJEKT NR.	MÅL	DATO
18023	1:400	01.09.2023
SIGN.	GODKJ.	REV. DATO
JSRU	JCNO	
TEGN.NR.		REV. NR.

E-13

TEGNINGSLISTE							
TEGNINGSNUMMER	TEGNINGSNAVN	Målestokk	DATO	REVISJON	REVISJONSDATO	TEGNET AV	GODKJENT AV
--	TEGNINGSLISTE	1:200/A3	01.09.2023			JSRU	JCNO
200	OVERSIKTSPLAN	1:400/A3	01.09.2023			JSRU	JCNO
201	PLANER 01 - MR	1:200/A3	01.09.2023			JSRU	JCNO
202	PLANER 02 - AKUTTMOTTAK	1:200/A3	01.09.2023			JSRU	JCNO
203	PLANER 03 - TAKPLAN	1:200/A3	01.09.2023			JSRU	JCNO
205	SNITT A-A, B-B, C-C	1:200/A3	01.09.2023			JSRU	JCNO
206	FASADE VEST, ØST, SØR	1:200/A3	01.09.2023			JSRU	JCNO
207	HELIKOPTERINNGANG, PLAN, SNITT, FASADE	1:200/A3	01.09.2023			JSRU	JCNO
208	ROMSKJEMA VENTEOMRÅDE, 08B02.202	1:50/A3	01.09.2023			JSRU	JCNO
209	ROMSKJEMA WC og HCWC, 08C02.204 og 08C02.203	1:50/A3	01.09.2023			JSRU	JCNO
210	ROMSKJEMA BLODPRØVE, 08B02.206	1:50/A3	01.09.2023			JSRU	JCNO
211	ROMSKJEMA GYNROM, 08B02.216	1:50/A3	01.09.2023			JSRU	JCNO
212	ROMSKJEMA GIPSEROM, 08B02.218	1:50/A3	01.09.2023			JSRU	JCNO
213	ROMSKJEMA OBSERVASJON, 08B02.219	1:50/A3	01.09.2023			JSRU	JCNO
214	ROMSKJEMA DESINFEKSJON, 08B02.220	1:50/A3	01.09.2023			JSRU	JCNO
215	ROMSKJEMA LAGER UTSTYR og MEDISINER, 08B02.221 og 08B02.222	1:50/A3	01.09.2023			JSRU	JCNO
216	ROMSKJEMA PÅRØRENDE, 08B02.223	1:50/A3	01.09.2023			JSRU	JCNO
217	ROMSKJEMA SKRIVEROM, 08B02.224	1:50/A3	01.09.2023			JSRU	JCNO
218	ROMSKJEMA ARBEIDSRUM, 08B02.225	1:50/A3	01.09.2023			JSRU	JCNO
219	ROMSKJEMA TRIAGE, 08B02.227	1:50/A3	01.09.2023			JSRU	JCNO
220	ROMSKJEMA PERSONAL, 08B02.229	1:50/A3	01.09.2023			JSRU	JCNO
221	ROMSKJEMA EKSPEDISJON, 08B02.230 OG 08B02.231	1:50/A3	01.09.2023			JSRU	JCNO
222	ROMSKJEMA UNDERSØKELSESROM	1:50/A3	01.09.2023			JSRU	JCNO
223	ROMSKJEMA SCREENING, 08B02.235	1:50/A3	01.09.2023			JSRU	JCNO
224	ROMSKJEMA KLARGJØRING BÅRE, 08C02.203	1:50/A3	01.09.2023			JSRU	JCNO
225	SYKKELPARKERING, PLAN OG SNITT	1:200/A3	01.09.2023			JSRU	JCNO
226	SYKKELPARKERING, FASADE	1:200/A3	01.09.2023			JSRU	JCNO
230	3D AKSONOMETRI - AKUTTMOTTAK - PLAN 02	1:100/A3	01.09.2023			JSRU	JCNO
231	3D AKSONOMETRI - MR - PLAN 01	1:100/A3	01.09.2023			JSRU	JCNO
232	3D - AKUTT, MR OG HELIKOPTERINNGANG	1:200/A3	01.09.2023			JSRU	JCNO
240	PLAN 01 - RIVEPLAN, OMBYGG EKSIST.	1:200/A3	01.09.2023			JSRU	JCNO
241	PLAN 02 - RIVEPLAN, OMBYGG EKSIST.	1:200/A3	01.09.2023			JSRU	JCNO
242	PLAN 02 - OMBYGGING EKSIST.	1:200/A3	01.09.2023			JSRU	JCNO
243	FASADE EKSISTERENDE A, B, C	1:200/A3	01.09.2023			JSRU	JCNO
250	HIMLINGSPLANER PLAN 01	1:200/A3	01.09.2023			JSRU	JCNO
251	HIMLINGSPLANER PLAN 02	1:200/A3	01.09.2023			JSRU	JCNO
252	TEMA GULVBEHANDLING PLAN 01	1:200/A3	01.09.2023			JSRU	JCNO
253	TEMA GULVBEHANDLING PLAN 02	1:200/A3	01.09.2023			JSRU	JCNO
254	TEMA VEGGBEHANDLING PLAN 01	1:200/A3	01.09.2023			JSRU	JCNO
255	TEMA VEGGBEHANDLING PLAN 02	1:200/A3	01.09.2023			JSRU	JCNO
300	BTA OG NTA-PLANER	1:500/A3	01.09.2023			JSRU	JCNO
301	PLAN 01 ADGANGSKONTROLL	1:200/A3	01.09.2023			JSRU	JCNO
302	PLAN 02 ADGANGSKONTROLL	1:200/A3	01.09.2023			JSRU	JCNO
400	ROMSKJEMA VENTESONE, 08B01.101	1:50/A3	01.09.2023			JSRU	JCNO
401	ROMSKJEMA AVFALL, 08B01.102	1:50/A3	01.09.2023			JSRU	JCNO
402	ROMSKJEMA WC, HC 08B01.103 og 08B01.104	1:50/A3	01.09.2023			JSRU	JCNO
403	ROMSKJEMA LAGER, 08B01.105	1:50/A3	01.09.2023			JSRU	JCNO
404	ROMSKJEMA KONTRASTKJØKKEN, 08B01.106	1:50/A3	01.09.2023			JSRU	JCNO
405	ROMSKJEMA MANØVERROM, 08B01.115	1:50/A3	01.09.2023			JSRU	JCNO
406	ROMSKJEMA UNDERS. MR 4, 08B01.116	1:50/A3	01.09.2023			JSRU	JCNO
407	ROMSKJEMA TEKNISK ROM, 08B01.117	1:50/A3	01.09.2023			JSRU	JCNO
408	ROMSKJEMA FORBEREDELSE ANSETESI, 08B01.118	1:50/A3	01.09.2023			JSRU	JCNO
409	ROMSKJEMA KOORDINATOR, 08B01.119	1:50/A3	01.09.2023			JSRU	JCNO
410	ROMSKJEMA FORBEREDELSE, 08B01.123	1:50/A3	01.09.2023			JSRU	JCNO
411	ROMSKJEMA WC, HC, 08B01.124	1:50/A3	01.09.2023			JSRU	JCNO
412	ROMSKJEMA SKIFT, 08B01.125 og 08B01.126	1:50/A3	01.09.2023			JSRU	JCNO
413	ROMSKJEMA PAUSEROM, 08B01.127	1:50/A3	01.09.2023			JSRU	JCNO
414	ROMSKJEMA GRANSKING, 08B01.127	1:50/A3	01.09.2023			JSRU	JCNO
601	DØRLISTE MR	1:50/A3	01.09.2023			JSRU	JCNO
602	DØRSKJEMA MR	1:50/A3	01.09.2023			JSRU	JCNO
603	DØRLISTE AKUTT	1:50/A3	01.09.2023			JSRU	JCNO
604	DØRSKJEMA AKUTT	1:50/A3	01.09.2023			JSRU	JCNO
605	DØRLISTE I EKSIST. SYKEHUS	1:50/A3	01.09.2023			JSRU	JCNO
607	VINDUSLISTE INNVEDIG	1:50/A3	01.09.2023			JSRU	JCNO
608	VINDUSSKJEMA INNVEDIG	1:50/A3	01.09.2023			JSRU	JCNO
609	VINDUSLISTE UTVEDIG	1:50/A3	01.09.2023			JSRU	JCNO
610	VINDUSSKJEMA UTVEDIG	1:50/A3	01.09.2023			JSRU	JCNO
611	VINDUSLISTE I EKSIST. SYKEHUS	1:50/A3	01.09.2023			JSRU	JCNO
700	ROMSKJEMA ARB.STASJON 08C02.048+08C02.051	1:50/A3	01.09.2023			JSRU	JCNO
701	ROMSKJEMA ARBEIDSRUM 08B02.057	1:50/A3	01.09.2023			JSRU	JCNO
801	PLANER 01 - MR - ANBUDESGRUNNLAG	1:100/A1	01.09.2023			JSRU	JCNO
802	PLANER 02 - AKUTTMOTTAK - ANBUDESGRUNNLAG	1:100/A1	01.09.2023			JSRU	JCNO
810	OVERSIKTSPLAN - ENDRING AV GITT TILLATELSE	1:400/A3	01.09.2023			JSRU	KJSTE
E-002	PLAN 01 MR - GR1 OG GR2-ROM	1:200/A3	01.09.2023			JSRU	EYKR
E-003	PLAN 02 - GR1 OG GR2-ROM	1:200/A3	01.09.2023			JSRU	EYKR
E-13	SITUASJONSPLAN, UTVIDET AKUTTMOTTAK OG NYTT MR-BYGG	1:400	01.09.2023			JSRU	JCNO

REV.NR. REV.DATO REVISJON

SIGN. GODKJ.



Arkitema ..

CORT ADELERS GATE 30, 0254 OSLO, TLF. +47 22994450, E-POST: info-norge@arkitema.com

PROSJEKT	ADRESSE	GNR / BNR
KALNES SYKEHUS	Kalnesveien 300	2044 / 17
TITTEL	1712 Grålum	

TEGNINGSLISTE

NYTT AKUTTMOTTAK & MR

PROSJEKT NR. 18023	MÅL 1:200/A3	DATO 01.09.2023
SIGN. JSRU	GODKJ. JCNO	REV. DATO

TEGN.NR.	REV. NR.
--	

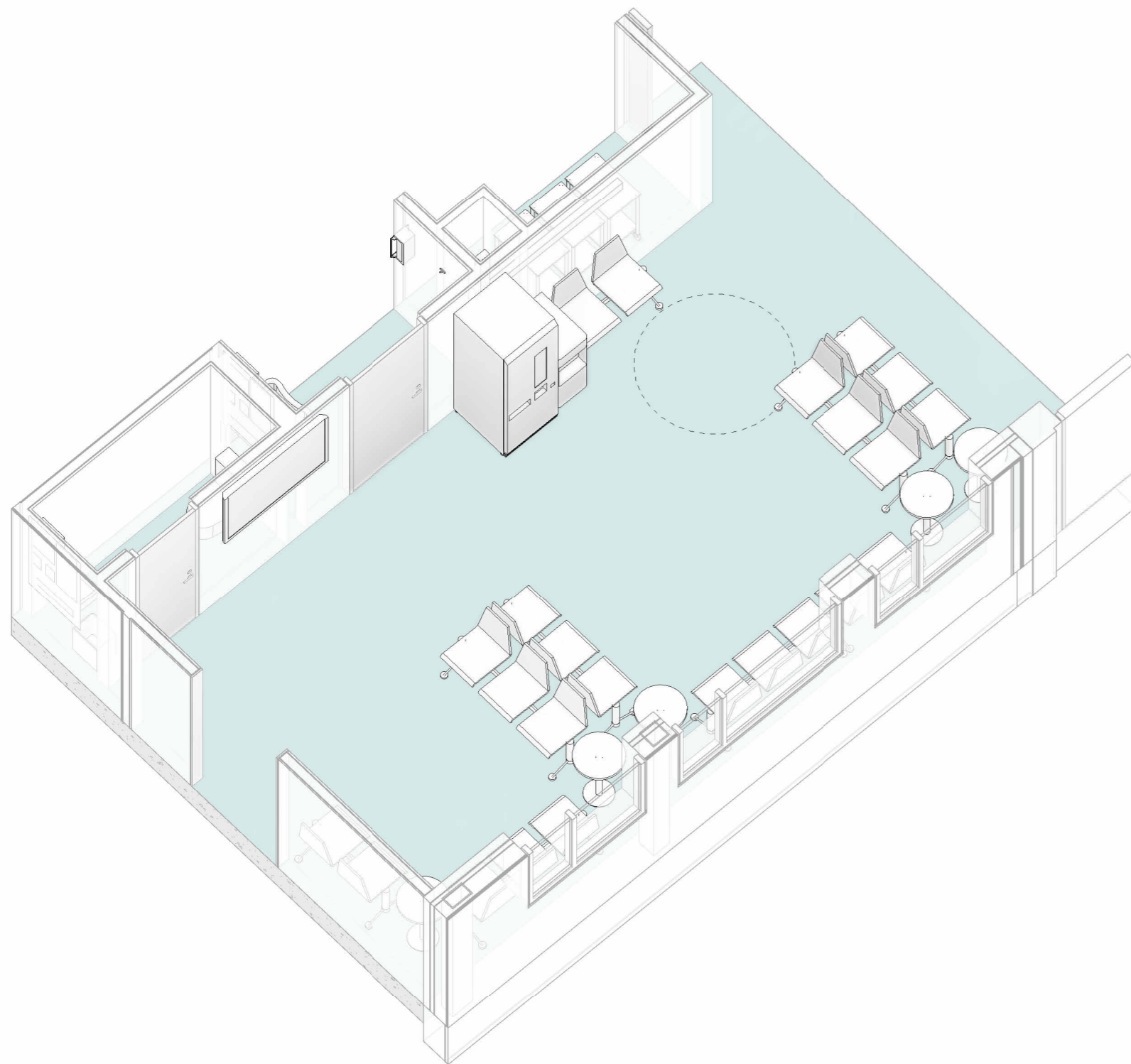

08B02.202 - Venteområde

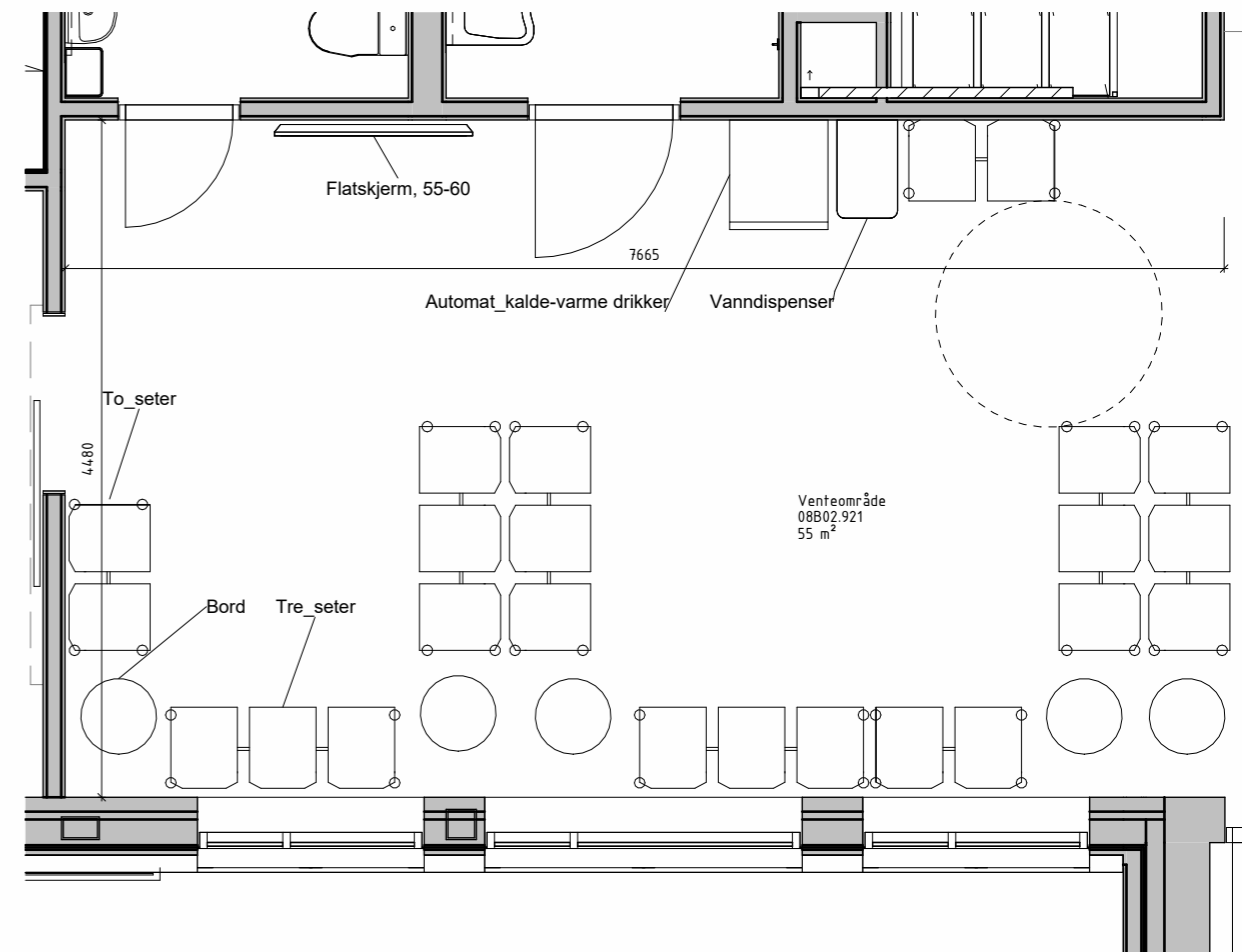

08B02.202 - Venteområde
1 : 50

REV.NR. REV.DATO REVISJON

SIGN. GODKJ.



Arkitema ..

CORT ADELERS GATE 30, 0254 OSLO, TLF. +47 22994450, E-POST: info-norge@arkitema.com

PROSJEKT	ADRESSE	GNR / BNR
KALNES SYKEHUS	Kalnesveien 300	2044 / 17
TITTEL	1712 Grålum	
ROMSKJEMA VENDEOMRÅDE, 08B02.202		

PROSJ. NR. 18023	MÅL 1:50/A3	DATO 01.09.2023
SIGN. JSRU	GODKJ. JCNO	REV. DATO
TEGN.NR.		REV. NR.

208

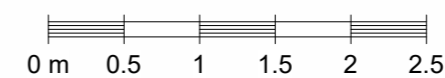



08B02.203 - WC, HC

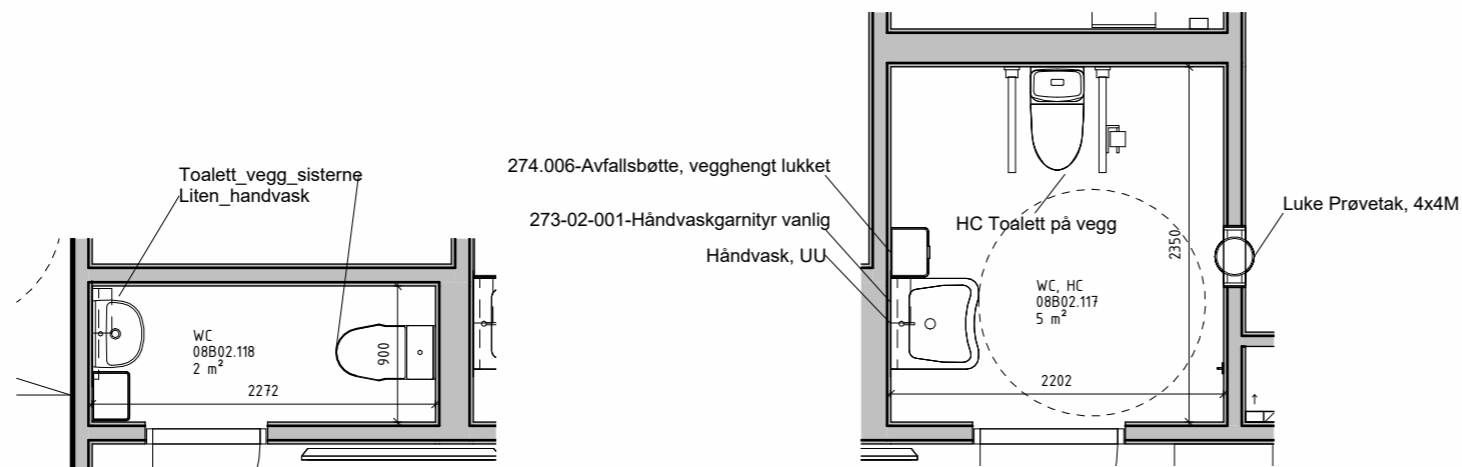

08B02.203 - WC, HC
1 : 50

REV.NR. REV.DATO REVISJON

SIGN. GODKJ.



Arkitema ..

CORT ADELERS GATE 30, 0254 OSLO, TLF. +47 22994450, E-POST: info-norge@arkitema.com

PROSJEKT	ADRESSE	GNR / BNR
KALNES SYKEHUS	Kalnesveien 300	2044 / 17
TITTEL	1712 Grålum	
ROMSKJEMA WC og HCWC, 08C02.204 og 08C02.203		

PROSJ. NR. 18023	MÅL 1:50/A3	DATO 01.09.2023
SIGN. JSRU	GODKJ. JCNO	REV. DATO
TEGN.NR.		REV. NR.

209



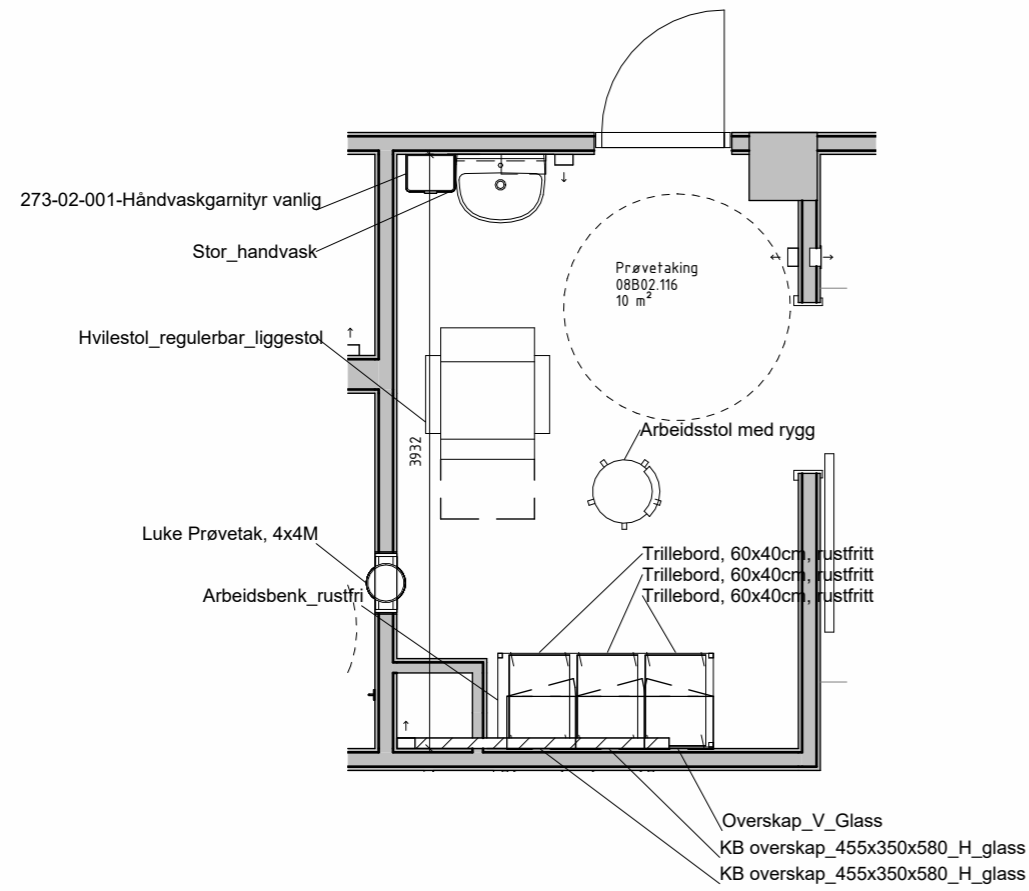

08B02.206 - Blodprøve
1 : 50

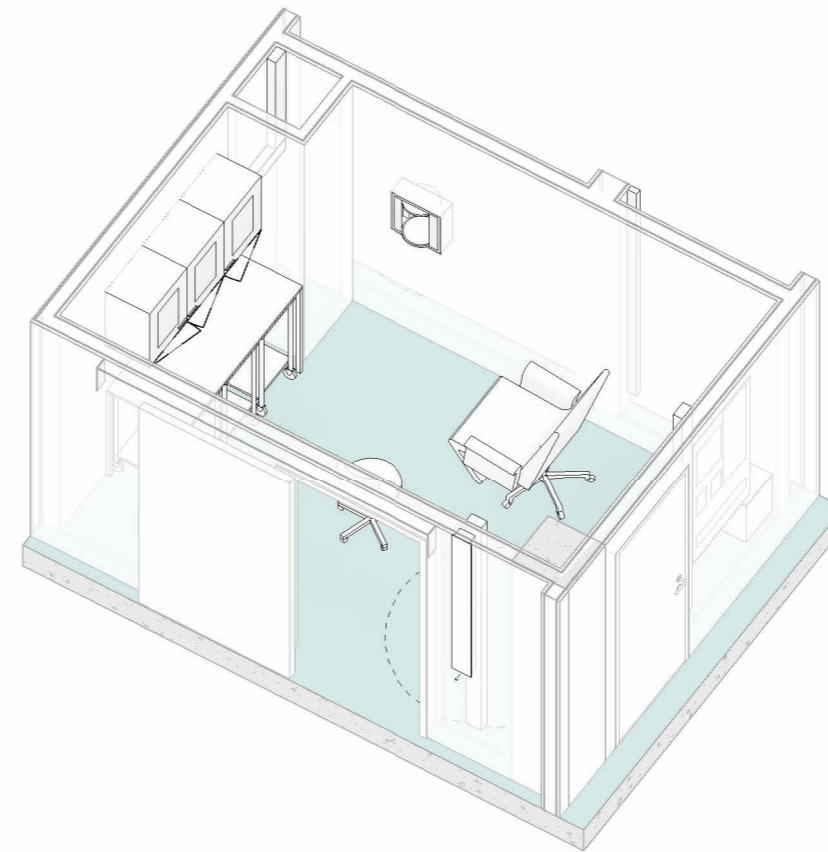

08B02.206 - Blodprøve

REV.NR. REV.DATO REVISJON

SIGN. GODKJ.



Arkitema ..

CORT ADELERS GATE 30, 0254 OSLO, TLF. +47 22994450, E-POST: info-norge@arkitema.com

PROSJEKT	ADRESSE	GNR / BNR
KALNES SYKEHUS	Kalnesveien 300 1712 Grålum	2044 / 17
TITTEL	ROMSKJEMA BLODPRØVE, 08B02.206	

PROSJ. NR. 18023	MÅL 1:50/A3	DATO 01.09.2023
SIGN. JSRU	GODKJ. JCNO	REV. DATO

TEGN.NR.	REV. NR.
----------	----------

210



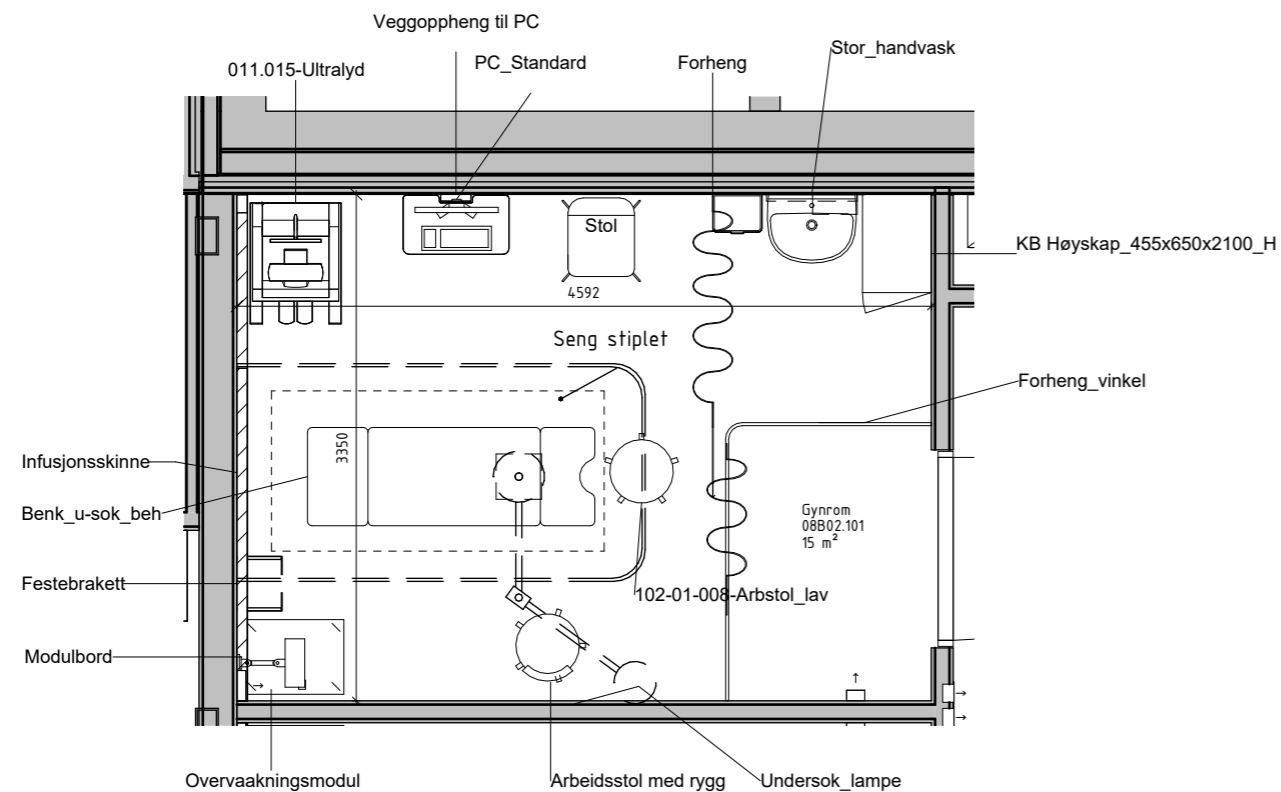

08B02.216 - Gynrom
1 : 50

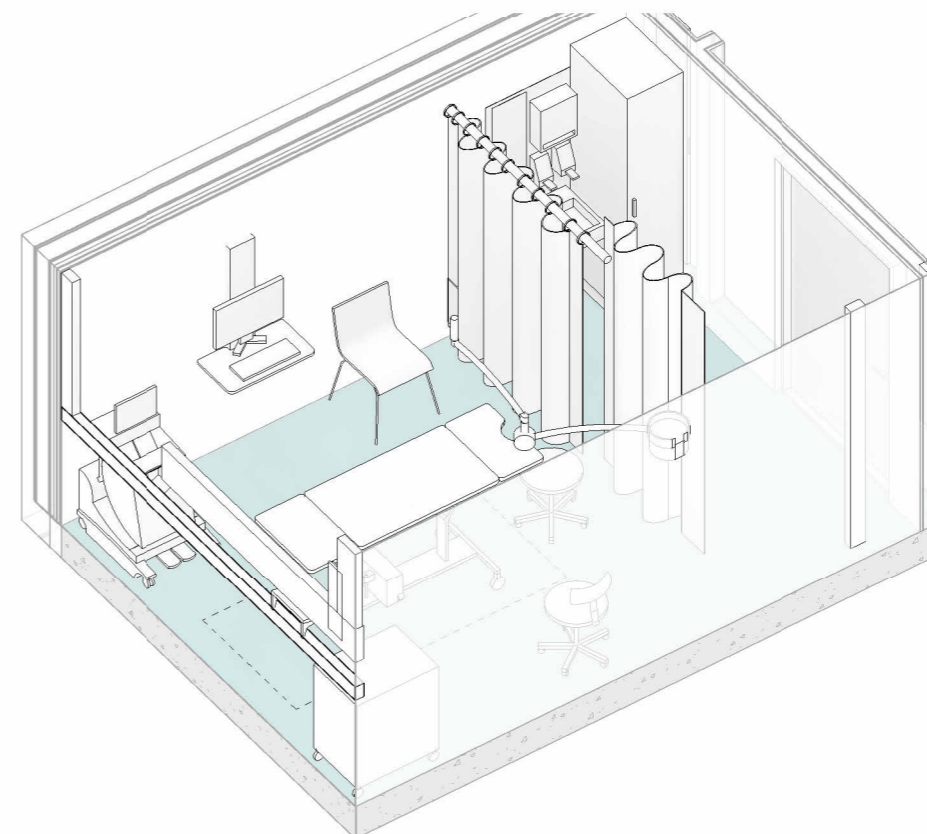

08B02.216 - Gynrom

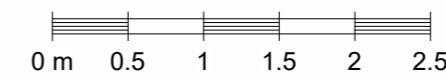

REV.NR. REV.DATO REVISJON

SIGN. GODKJ.



Arkitema ..

CORT ADELERS GATE 30, 0254 OSLO, TLF. +47 22994450, E-POST: info-norge@arkitema.com

PROSJEKT	ADRESSE	GNR / BNR
KALNES SYKEHUS	Kalnesveien 300	2044 / 17
TITTEL	1712 Grålum	
ROMSKJEMA GYNROM, 08B02.216		

PROSJ. NR. 18023	MÅL 1:50/A3	DATO 01.09.2023
SIGN. JSRU	GODKJ. JCNO	REV. DATO
TEGN.NR.		REV. NR.

211

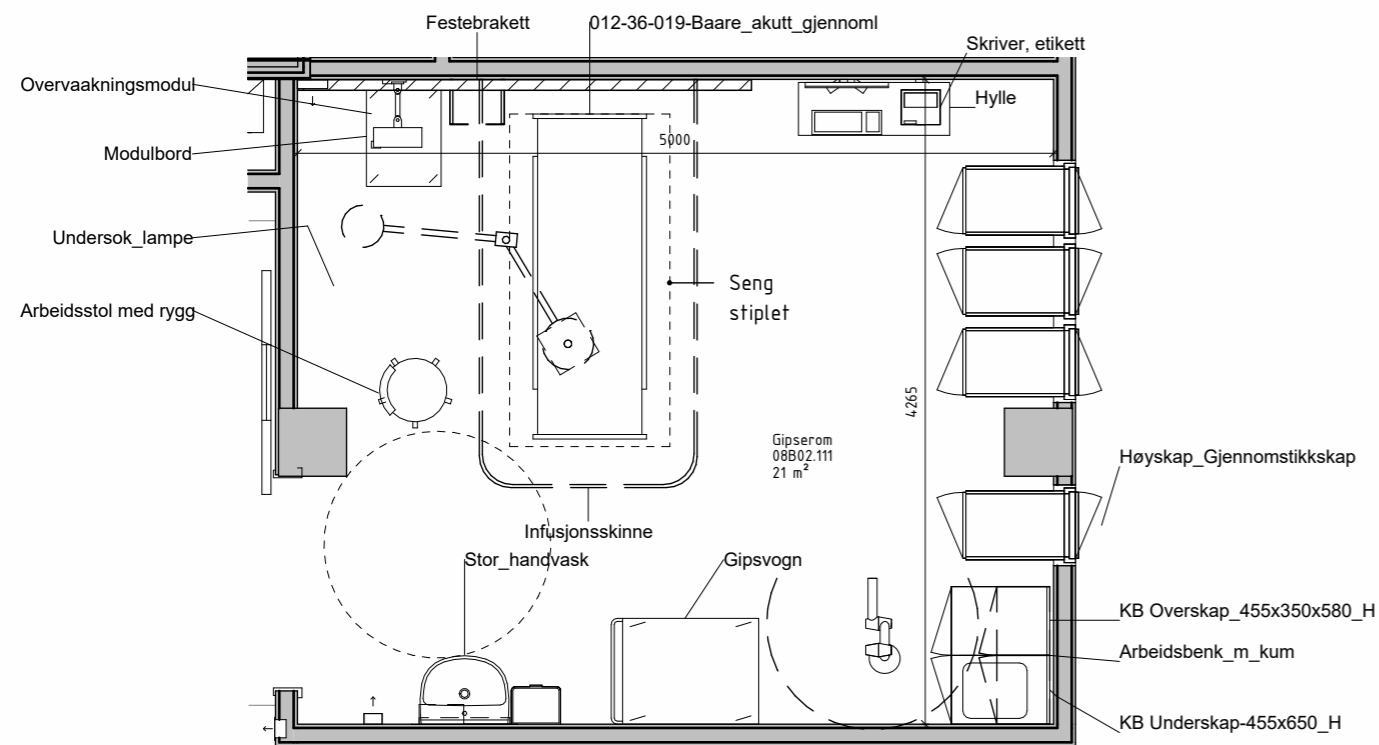

08B02.218 - Gipserom
1 : 50

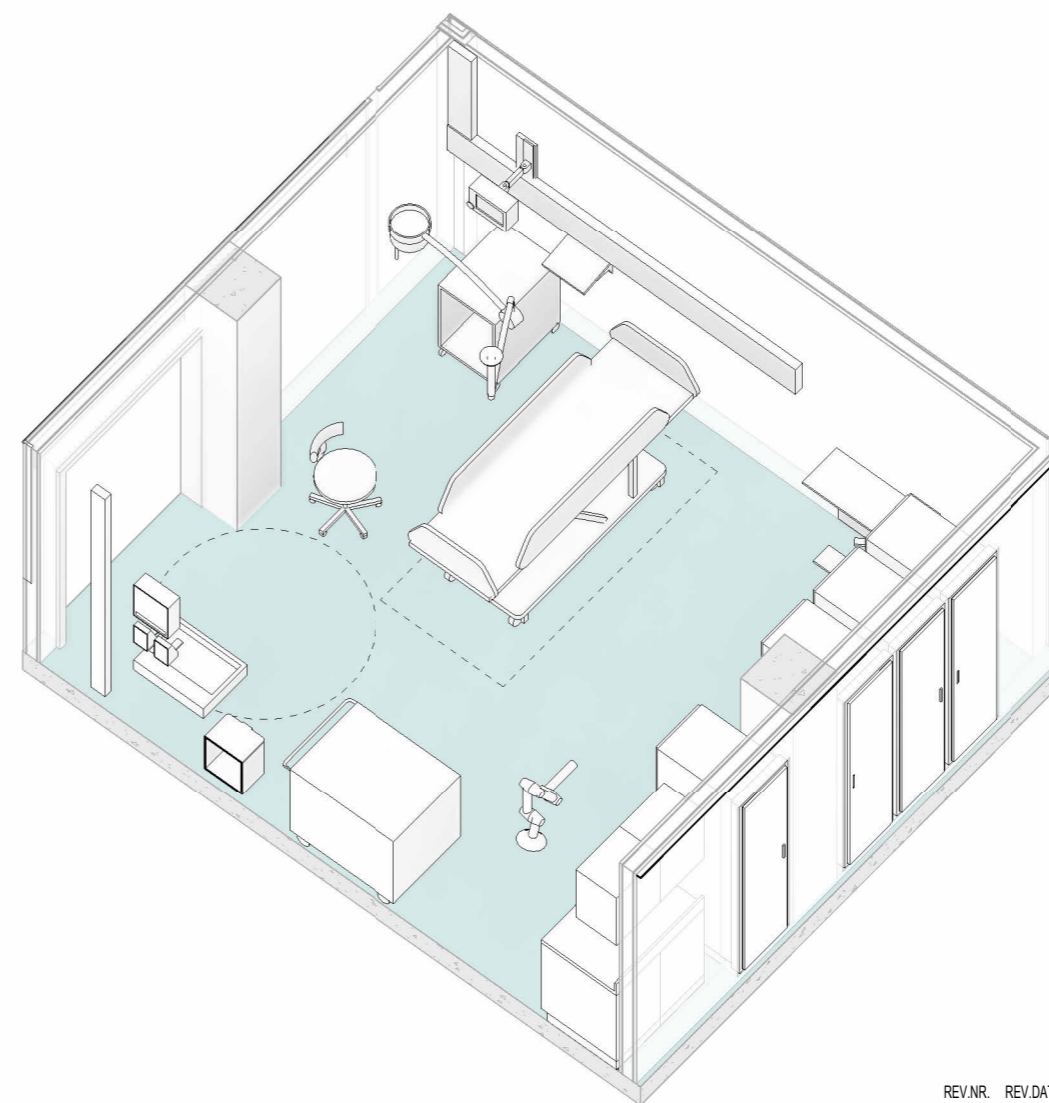

08B02.218 - Gipserom

REV.NR. REV.DATO REVISJON

SIGN. GODKJ.



Arkitema ..

CORT ADELERS GATE 30, 0254 OSLO, TLF. +47 22994450, E-POST: info-norge@arkitema.com

PROSJEKT	ADRESSE	GNR / BNR
KALNES SYKEHUS	Kalnesveien 300 1712 Grålum	2044 / 17
TITTEL	ROMSKJEMA GIPSEROM, 08B02.218	

PROSJ. NR. 18023	MÅL 1:50/A3	DATO 01.09.2023
SIGN. JSRU	GODKJ. JCNO	REV. DATO
TEGN.NR.	REV. NR.	

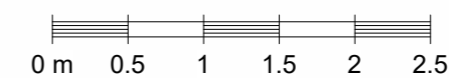

212

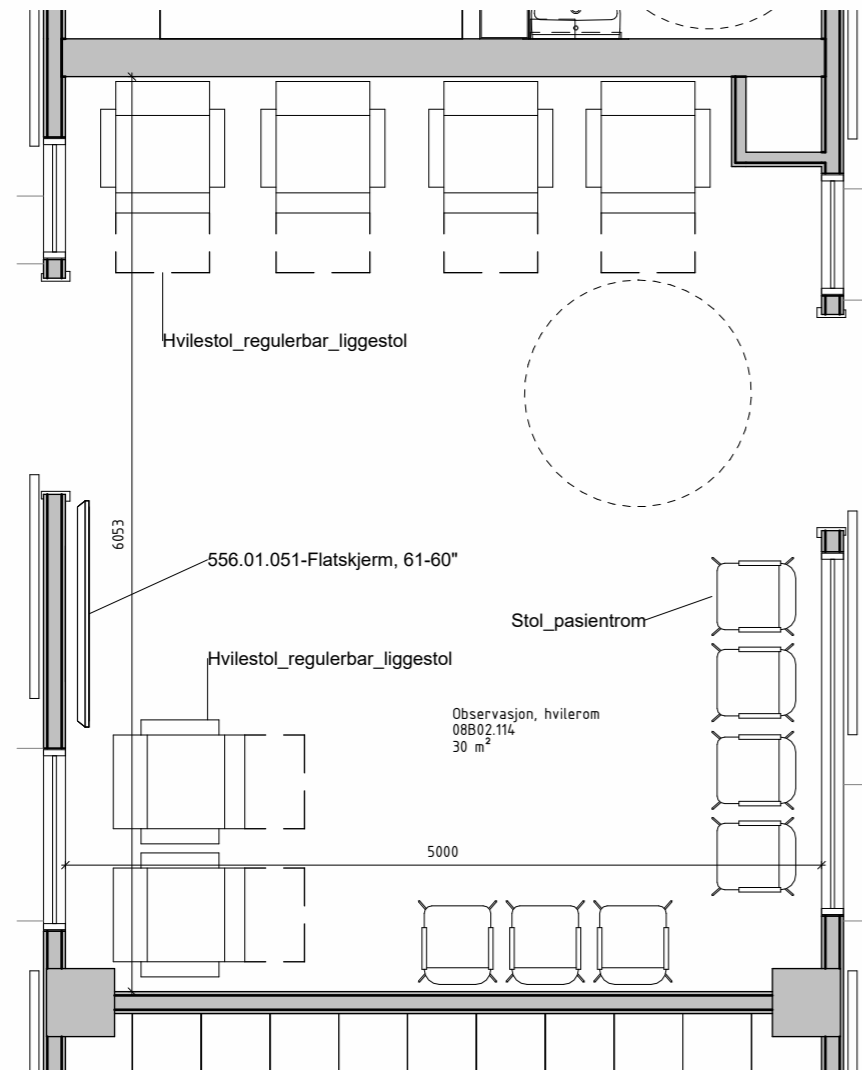

08B02.219 - Observasjon
1 : 50

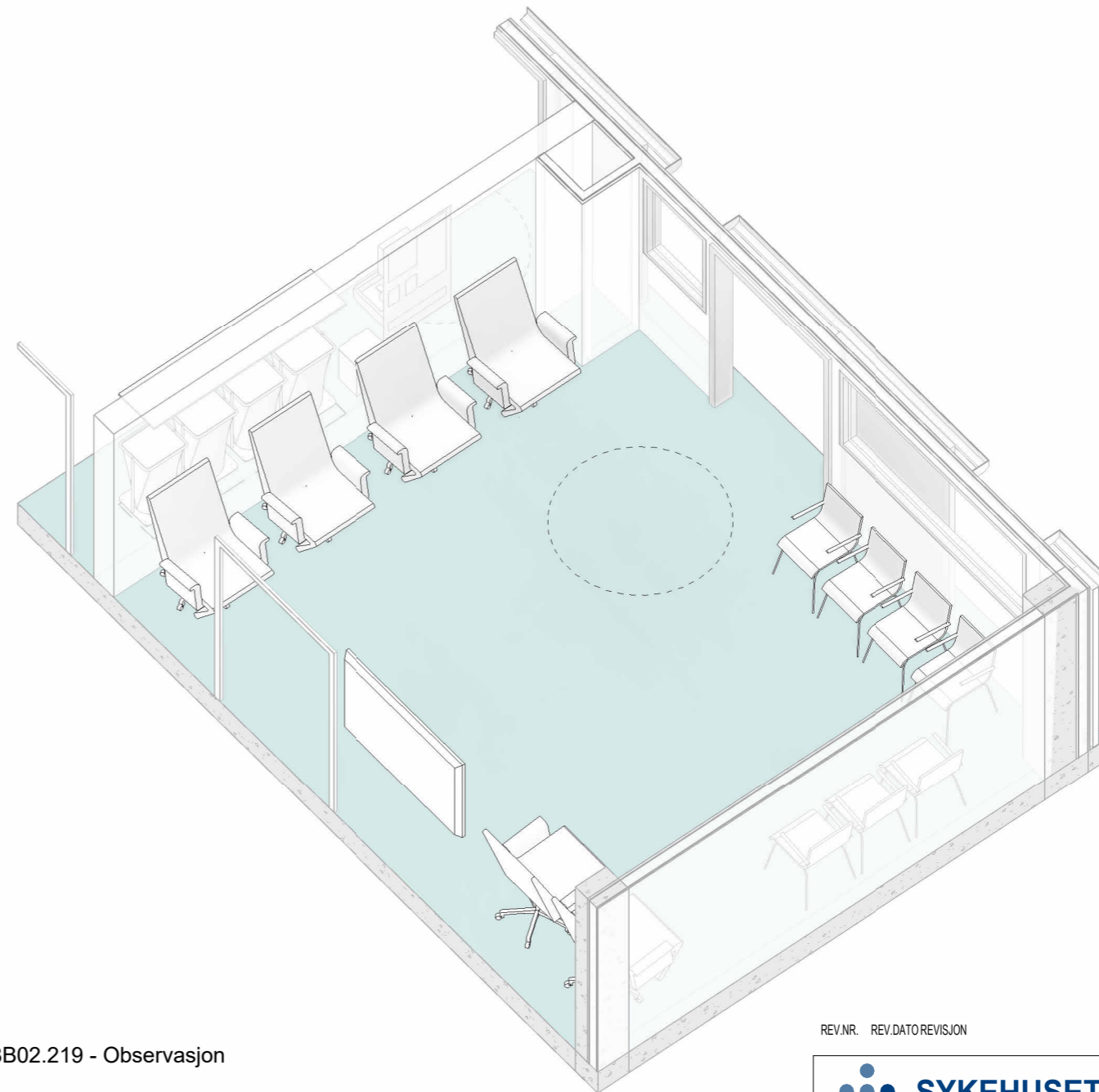

08B02.219 - Observasjon

REV.NR. REV.DATO REVISJON

SIGN. GODKJ.



Arkitema..

CORT ADELERS GATE 30, 0254 OSLO, TLF. +47 22994450, E-POST: info-norge@arkitema.com

PROSJEKT	ADRESSE	GNR / BNR
KALNES SYKEHUS	Kalnesveien 300 1712 Grålum	2044 / 17
TITTEL		
ROMSKJEMA OBSERVASJON, 08B02.219		

PROSJ. NR. 18023	MÅL 1:50/A3	DATO 01.09.2023
SIGN. JSRU	GODKJ. JCNO	REV. DATO
TEGN.NR.		REV. NR.

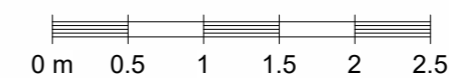

213

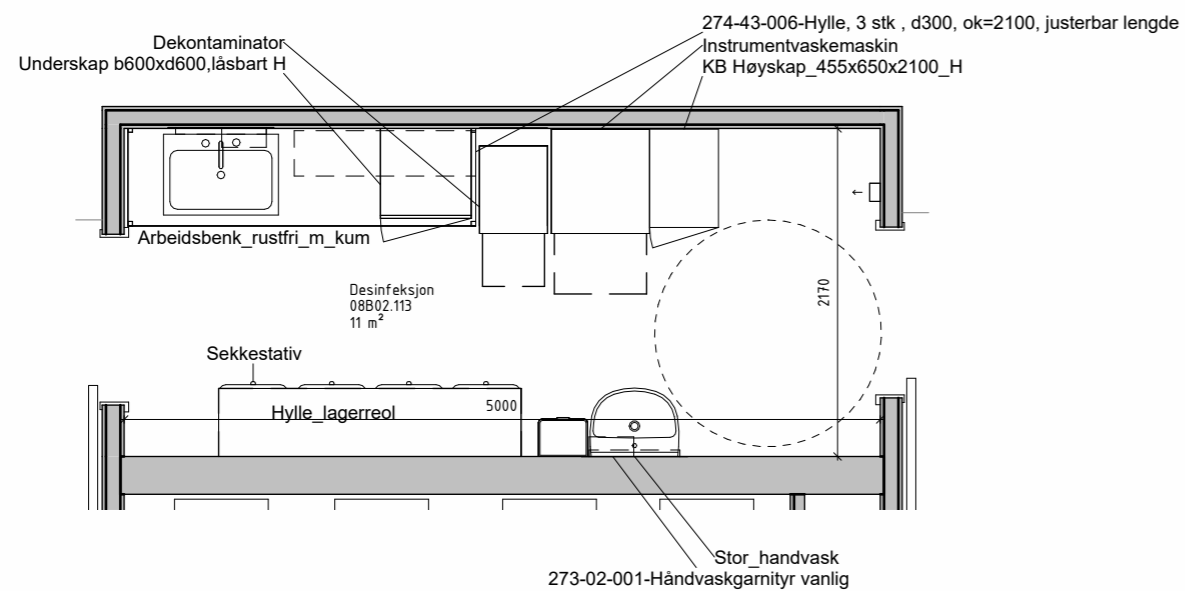

08B02.220 - Desinfeksjon
1 : 50

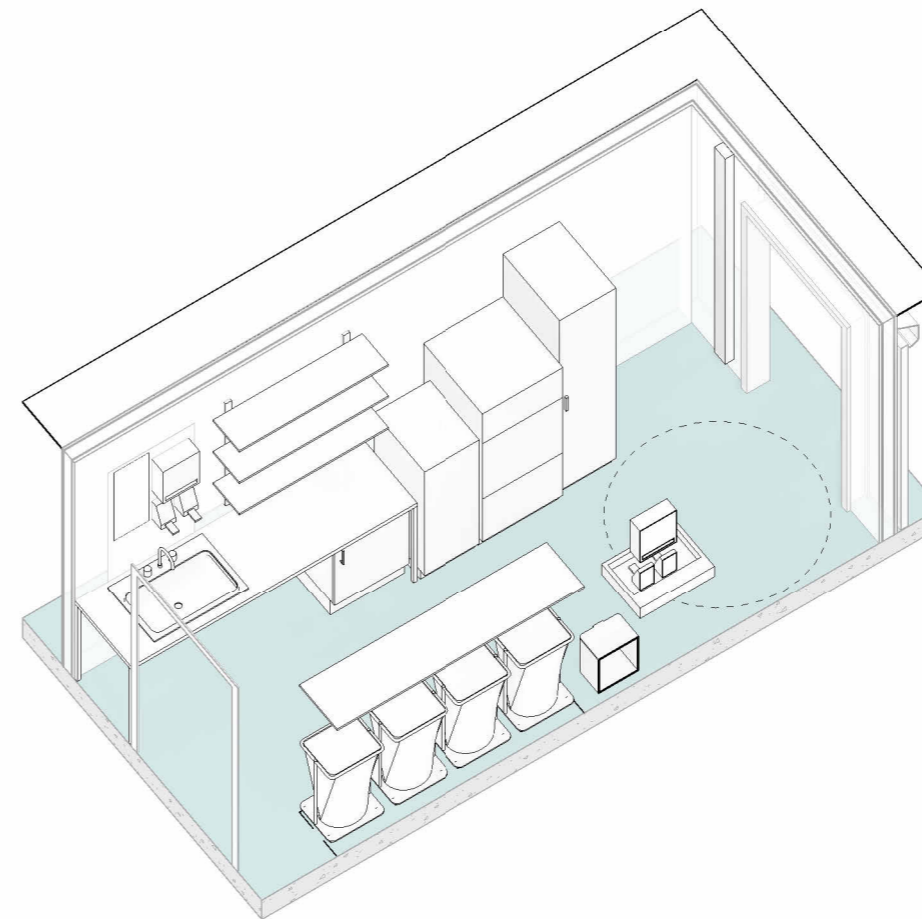

08B02.220 - Desinfeksjon

REV.NR. REV.DATO REVISJON

SIGN. GODKJ.



Arkitema ..

CORT ADELERS GATE 30, 0254 OSLO, TLF. +47 22994450, E-POST: info-norge@arkitema.com

PROSJEKT	ADRESSE	GNR / BNR
KALNES SYKEHUS	Kalnesveien 300 1712 Grålum	2044 / 17
TITTEL	ROMSKJEMA DESINFEKSJON, 08B02.220	

PROSJ. NR. 18023	MÅL 1:50/A3	DATO 01.09.2023
SIGN. JSRU	GODKJ. JCNO	REV. DATO
TEGN.NR.	REV. NR.	

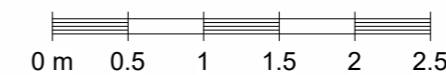

214

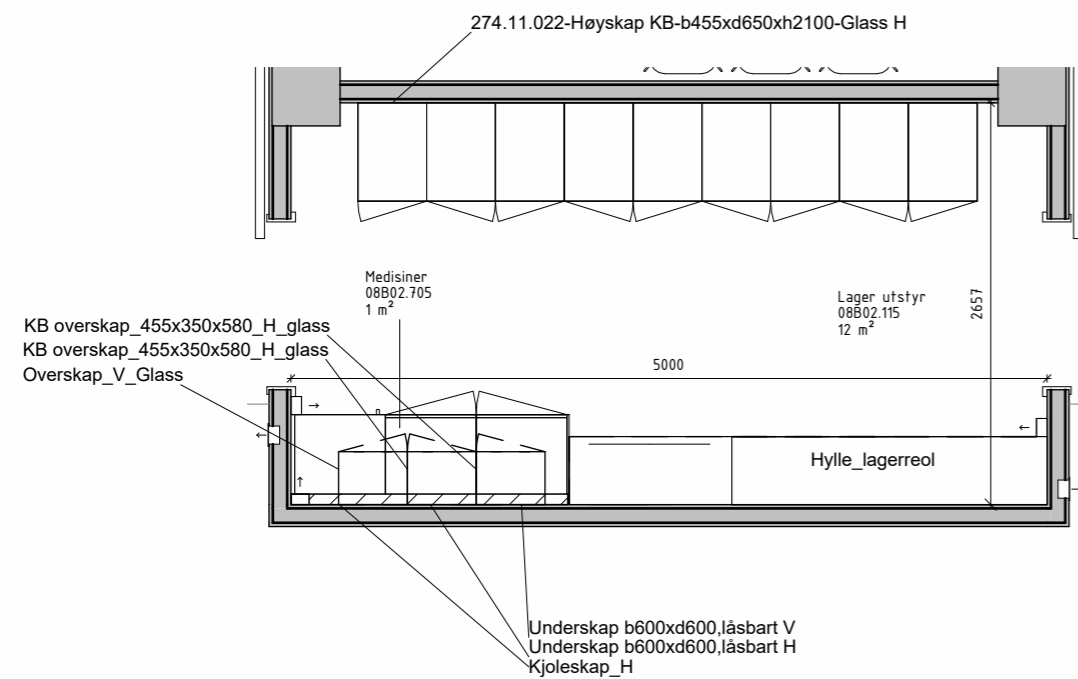

08B02.221 - Lager utstyr
1 : 50

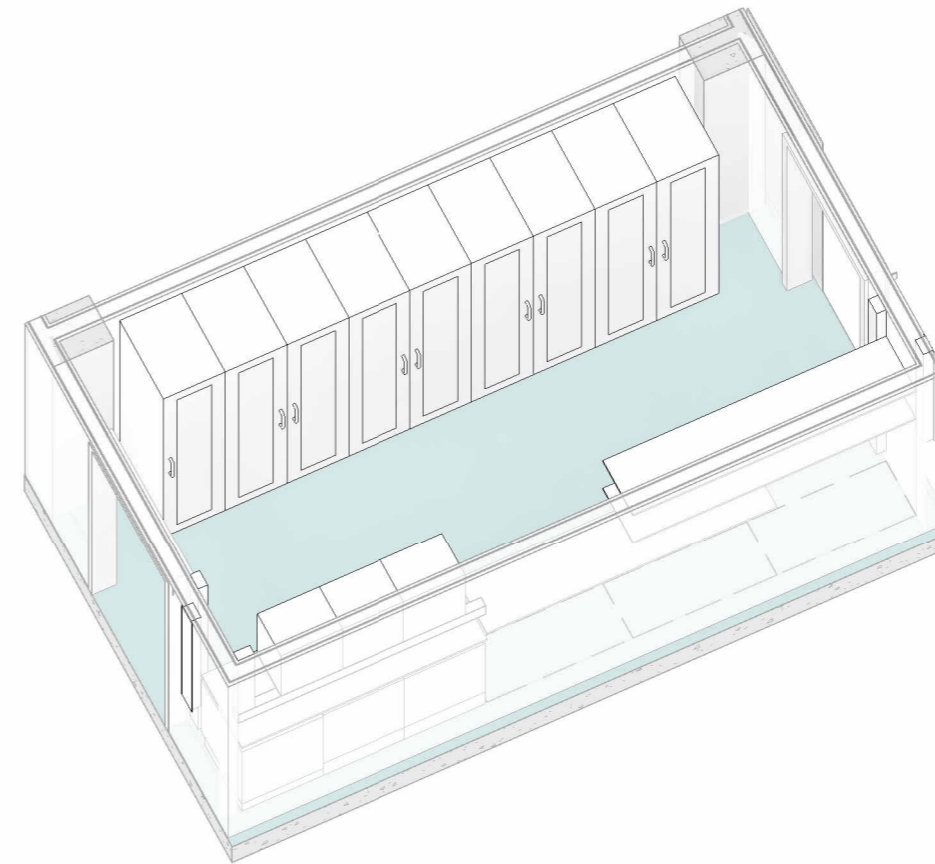

08B02.221 - Lager utstyr

REV.NR. REV.DATO REVISJON

SIGN. GODKJ.



Arkitema ..

CORT ADELERS GATE 30, 0254 OSLO, TLF. +47 22994450, E-POST: info-norge@arkitema.com

PROSJEKT KALNES SYKEHUS
ADRESSE Kalnesveien 300
GNR / BNR 2044 / 17

TITTEL
**ROMSKJEMA LAGER UTSTYR og
MEDISINER, 08B02.221 og 08B02.222**

PROSJ. NR. 18023 MÅL 1:50/A3 DATO 01.09.2023
SIGN. JSRU GODKJ. JCNO REV. DATO

TEGN.NR. REV. NR.

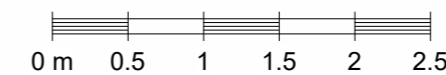

215

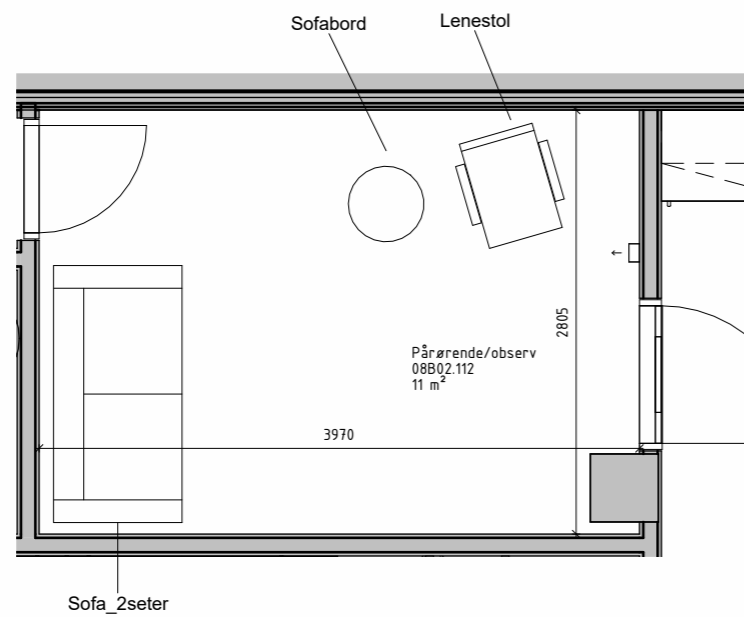

08B02.223 - Pårørende/observasjon
1 : 50

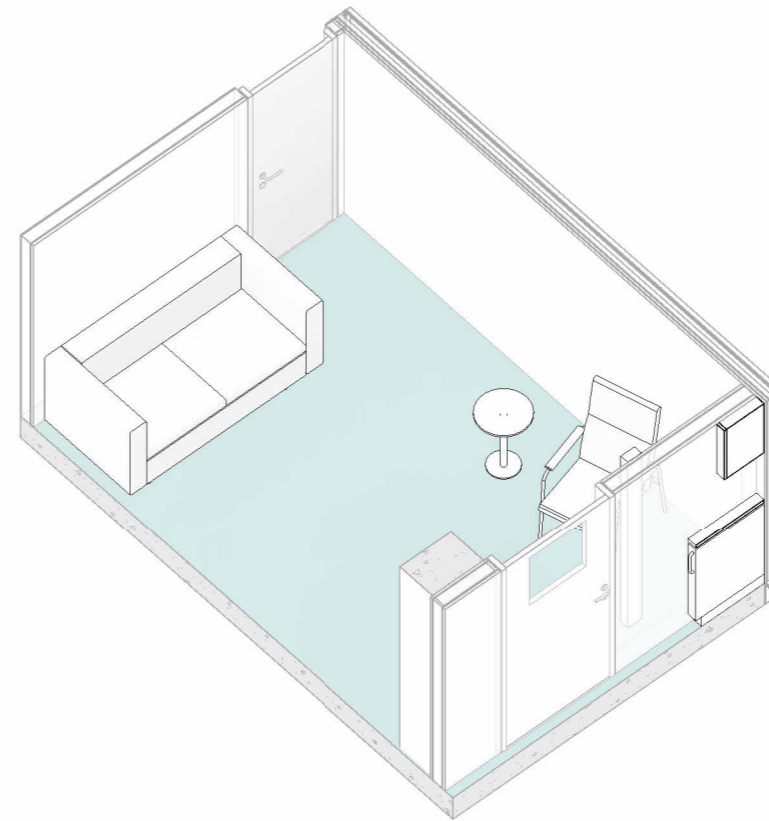

08B02.223 - Pårørende/observasjon

REV.NR. REV.DATO REVISJON

SIGN. GODKJ.



Arkitema ..

CORT ADELERS GATE 30, 0254 OSLO, TLF. +47 22994450, E-POST: info-norge@arkitema.com

PROSJEKT	ADRESSE	GNR / BNR
KALNES SYKEHUS	Kalnesveien 300	2044 / 17

TITTEL
ROMSKJEMA PÅRØRENDE, 08B02.223

PROSJ. NR. 18023	MÅL 1:50/A3	DATO 01.09.2023
SIGN. JSRU	GODKJ. JCNO	REV. DATO

TEGN.NR.	REV. NR.
----------	----------

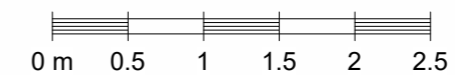

216

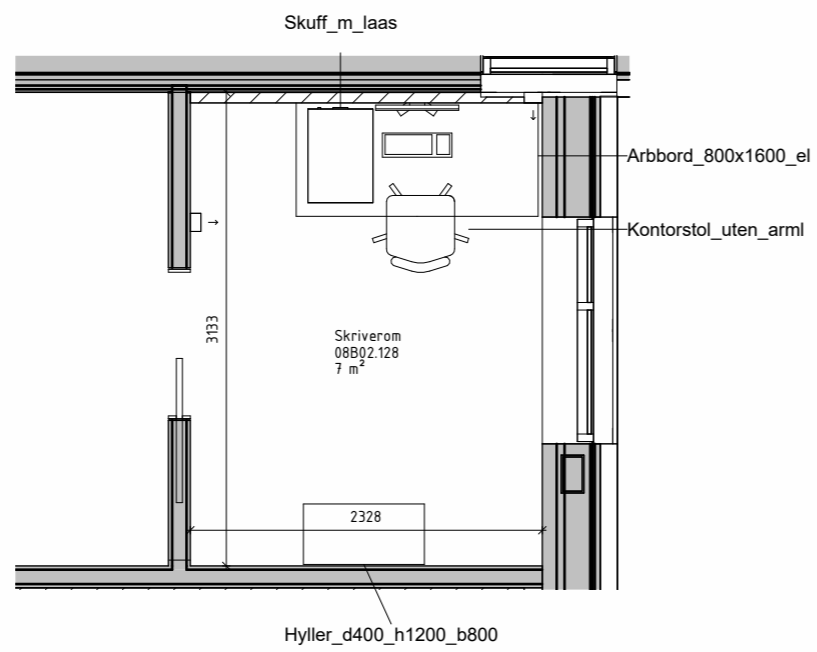

08B02.224 - Skriverom
1 : 50

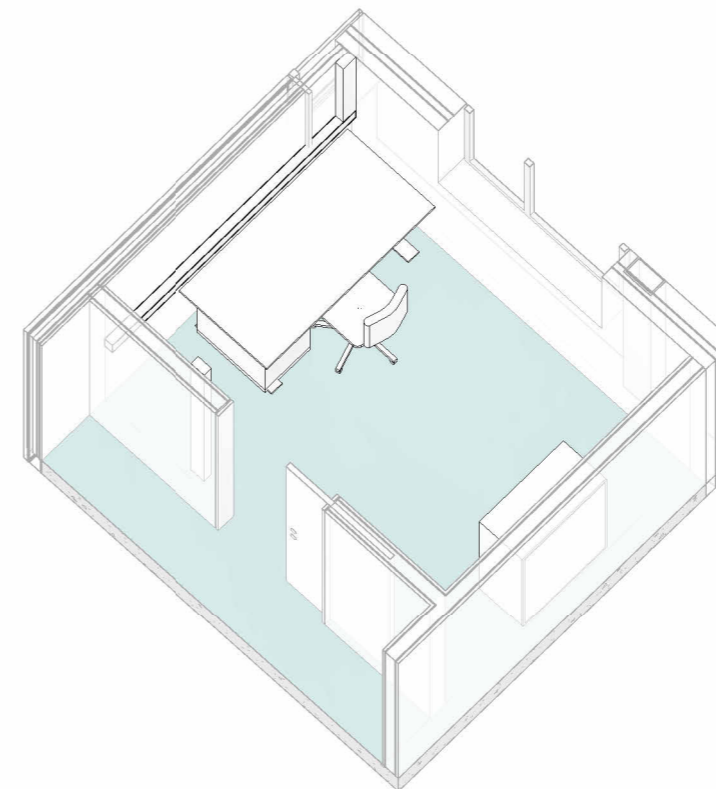

08B02.224 - Skriverom

REV.NR. REV.DATO REVISJON

SIGN. GODKJ.



Arkitema ..

CORT ADELERS GATE 30, 0254 OSLO, TLF. +47 22994450, E-POST: info-norge@arkitema.com

PROSJEKT	ADRESSE	GNR / BNR
KALNES SYKEHUS	Kalnesveien 300 1712 Grålum	2044 / 17
TITTEL	ROMSKJEMA SKRIVEROM, 08B02.224	

PROSJ. NR. 18023	MÅL 1:50/A3	DATO 01.09.2023
SIGN. JSRU	GODKJ. JCNO	REV. DATO
TEGN.NR.	REV. NR.	

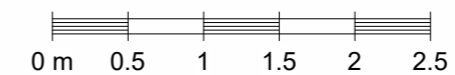

217

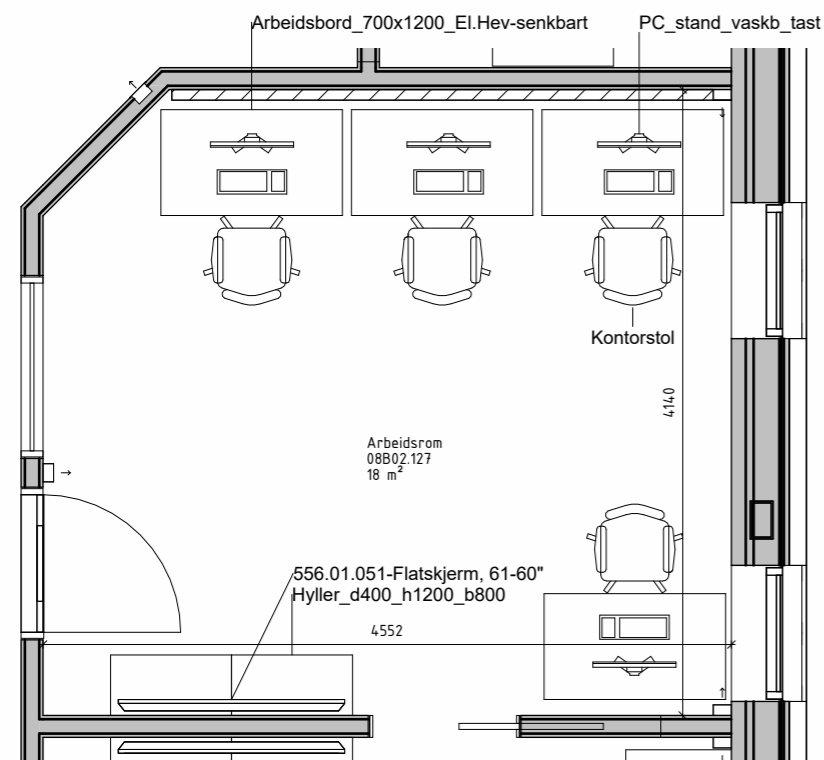

08B02.225 - Arbeidsrom
1 : 50

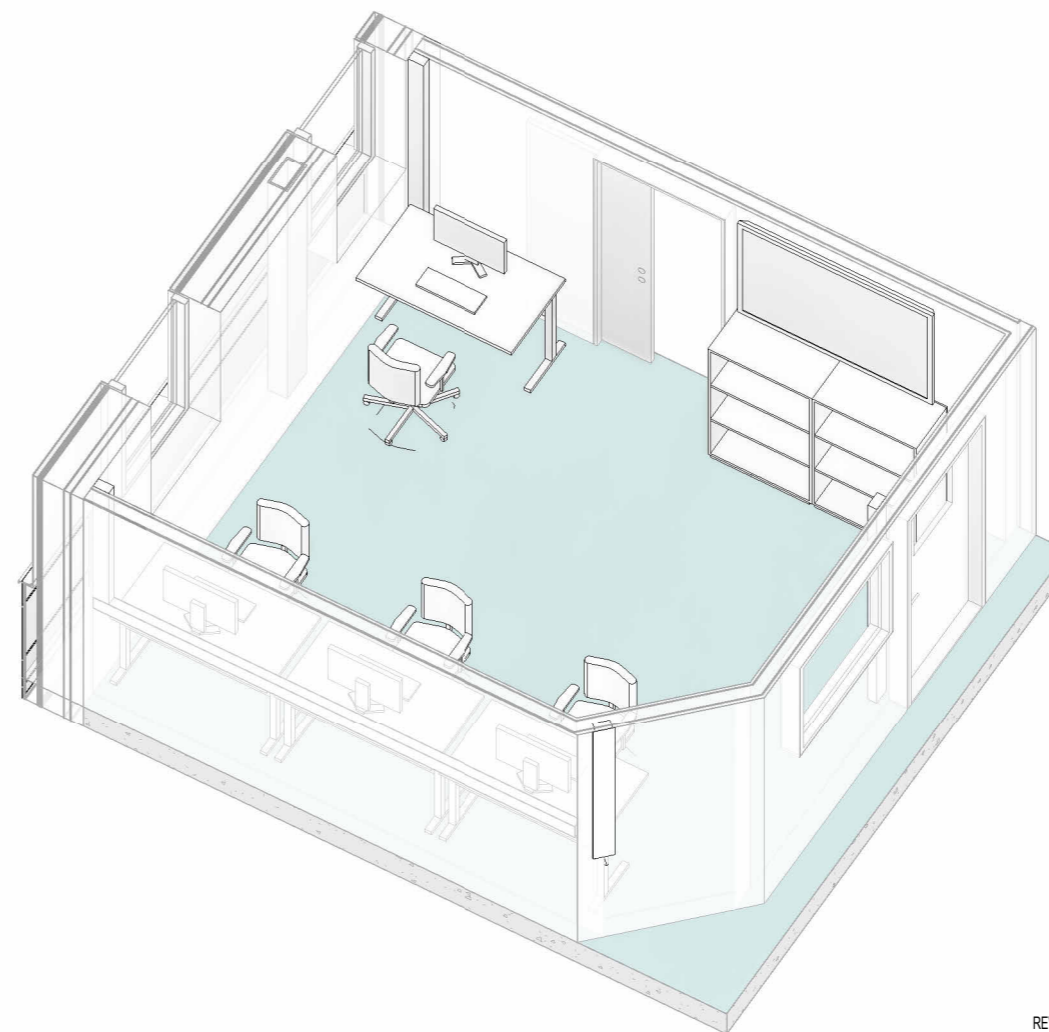

08B02.225 - Arbeidsrom

REV.NR. REV.DATO REVISJON

SIGN. GODKJ.



Arkitema ..

CORT ADELERS GATE 30, 0254 OSLO, TLF. +47 22994450, E-POST: info-norge@arkitema.com

PROSJEKT	ADRESSE	GNR / BNR
KALNES SYKEHUS	Kalnesveien 300 1712 Grålum	2044 / 17
TITTEL	ROMSKJEMA ARBEIDSROM, 08B02.225	

PROSJ. NR. 18023	MÅL 1:50/A3	DATO 01.09.2023
SIGN. JSRU	GODKJ. JCNO	REV. DATO
TEGN.NR.	REV. NR.	

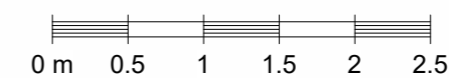

218

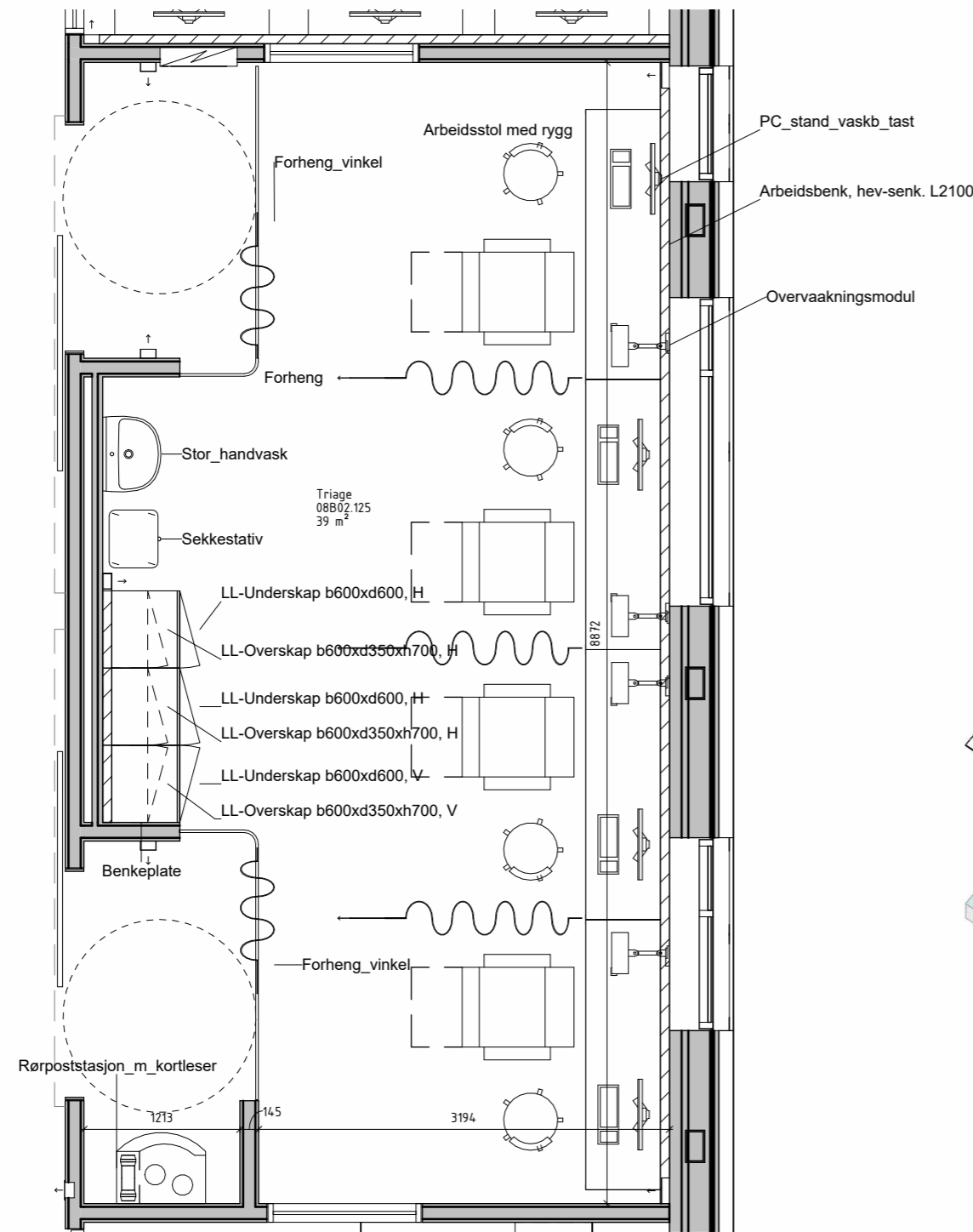

08B02.227 - Triage
 1 : 50

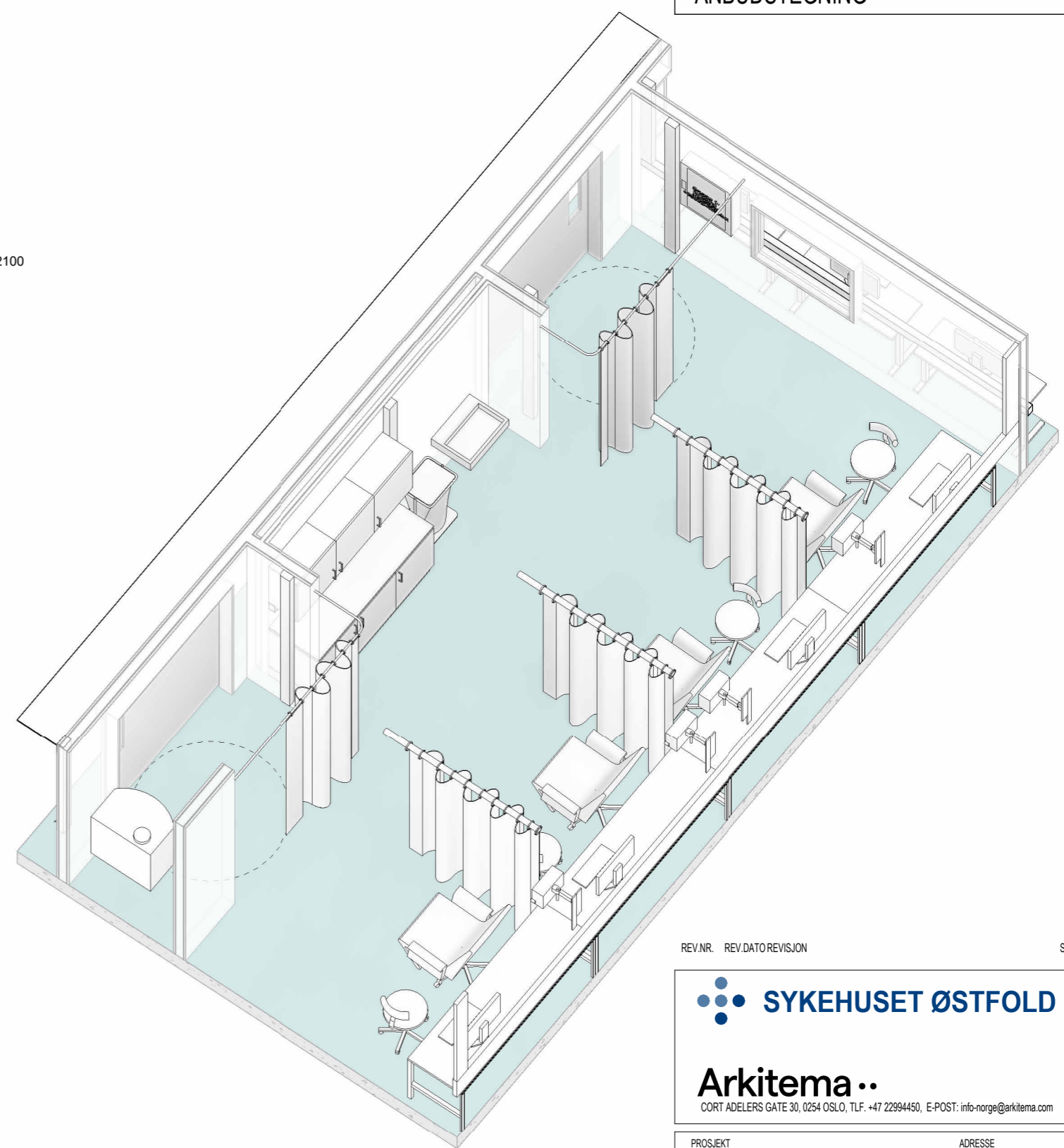

08B02.227 - Triage

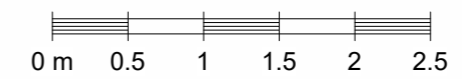

REV.NR. REV.DATO REVISJON SIGN. GODKJ.



Arkitema
 CORT ADELERS GATE 30, 0254 OSLO, TLF. +47 22994450, E-POST: info-norge@arkitema.com

PROSJEKT	ADRESSE	GNR / BNR
KALNES SYKEHUS	Kalnesveien 300	2044 / 17
TITTEL	1712 Grålum	
ROMSKJEMA TRIAGE, 08B02.227		

PROSJ. NR. 18023	MÅL 1:50/A3	DATO 01.09.2023
SIGN. JSRU	GODKJ. JCNO	REV. DATO
TEGN.NR.		REV. NR.

219

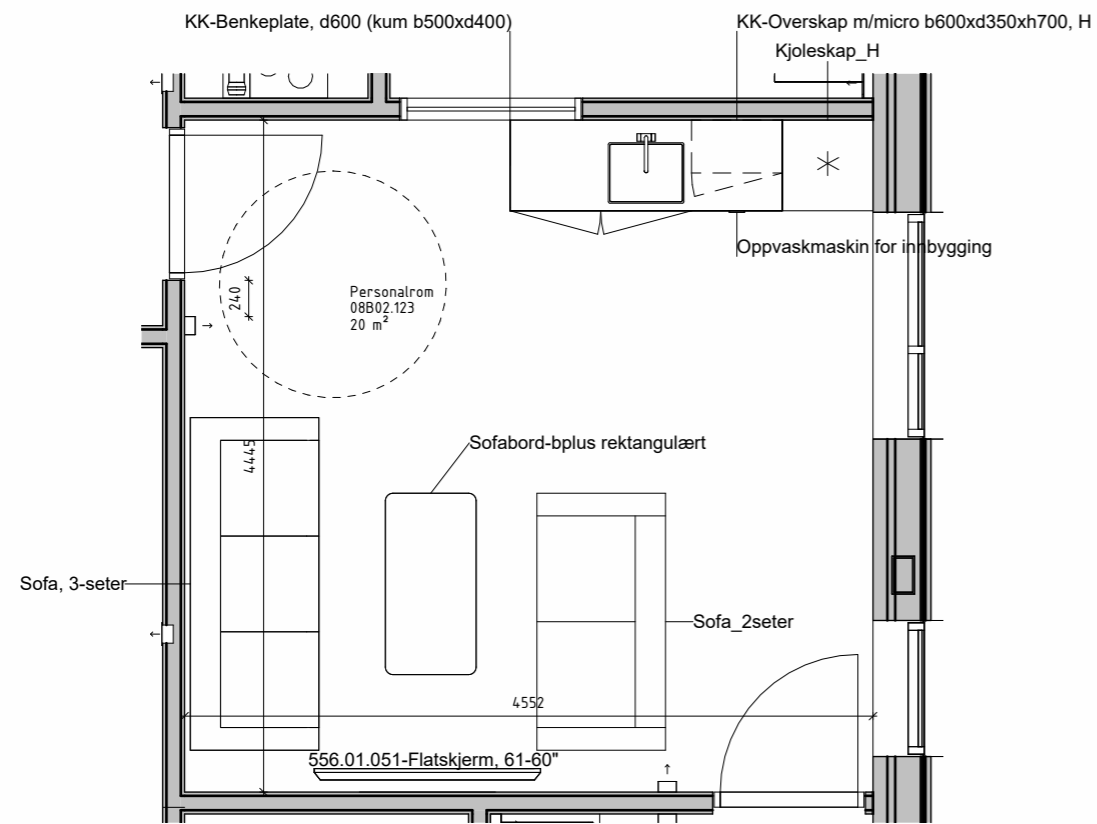

08B02.229 - Personal
1 : 50

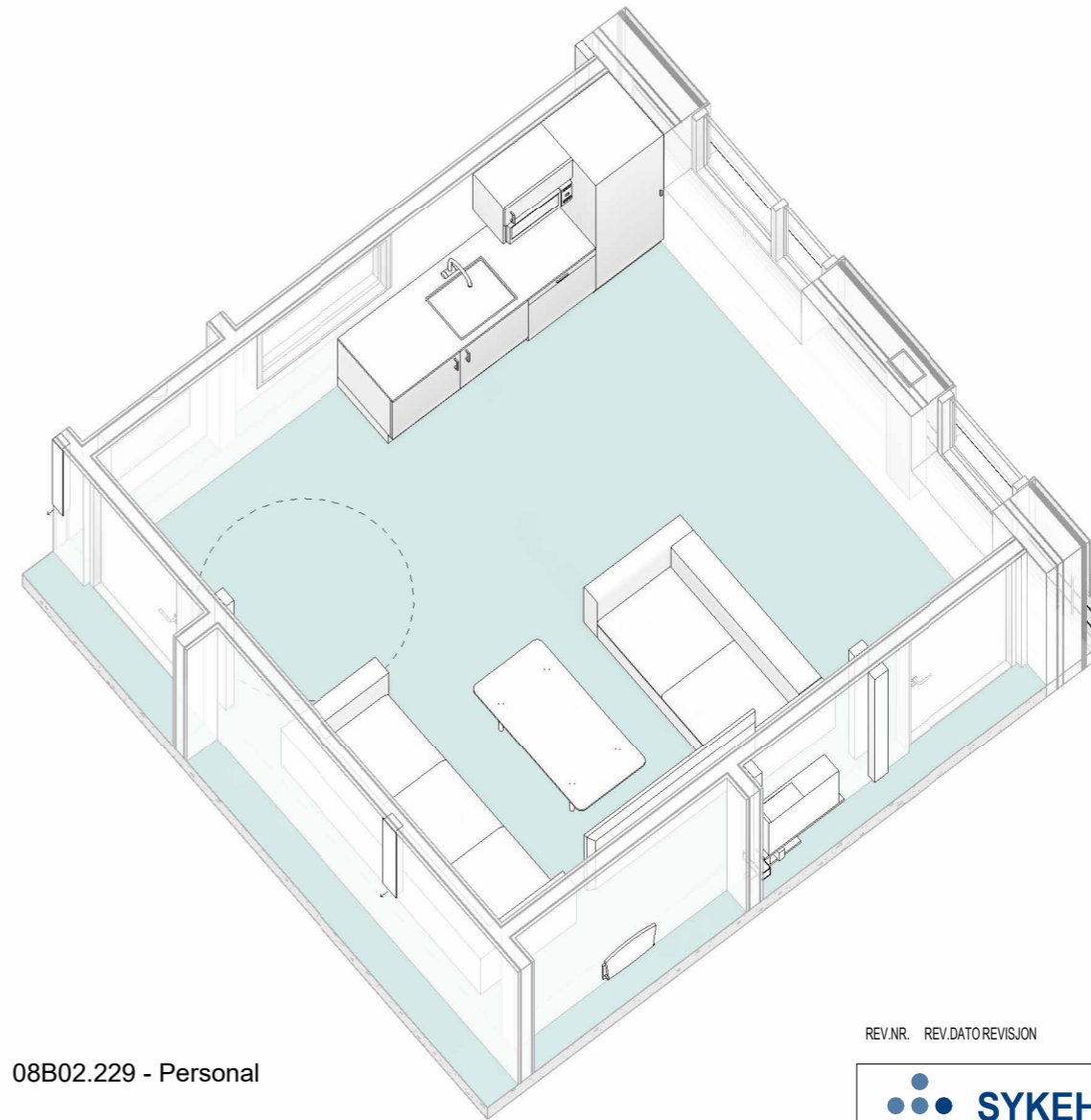

08B02.229 - Personal

REV.NR. REV.DATO REVISJON

SIGN. GODKJ.



Arkitema ..

CORT ADELERS GATE 30, 0254 OSLO, TLF. +47 22994450, E-POST: info-norge@arkitema.com

PROSJEKT	ADRESSE	GNR / BNR
KALNES SYKEHUS	Kalnesveien 300 1712 Grålum	2044 / 17
TITTEL	ROMSKJEMA PERSONAL, 08B02.229	

PROSJ. NR. 18023	MÅL 1:50/A3	DATO 01.09.2023
SIGN. JSRU	GODKJ. JCNO	REV. DATO
TEGN.NR.	REV. NR.	

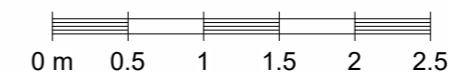

220

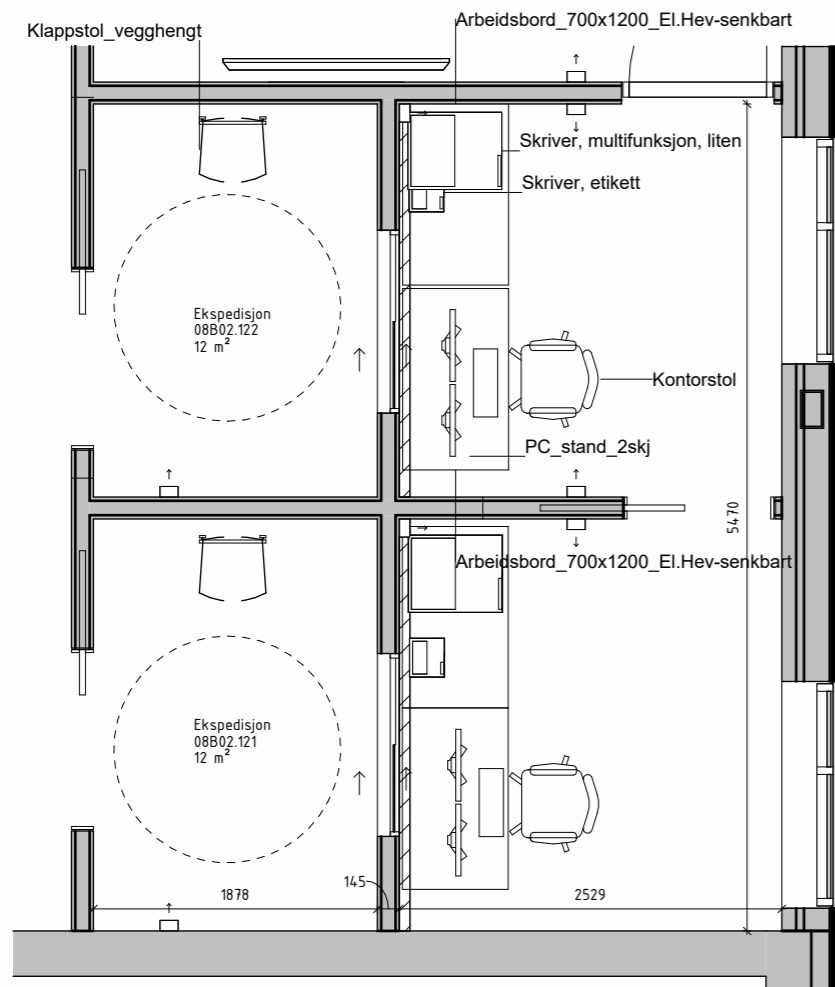

08B02.230 - Ekspedisjon
1 : 50

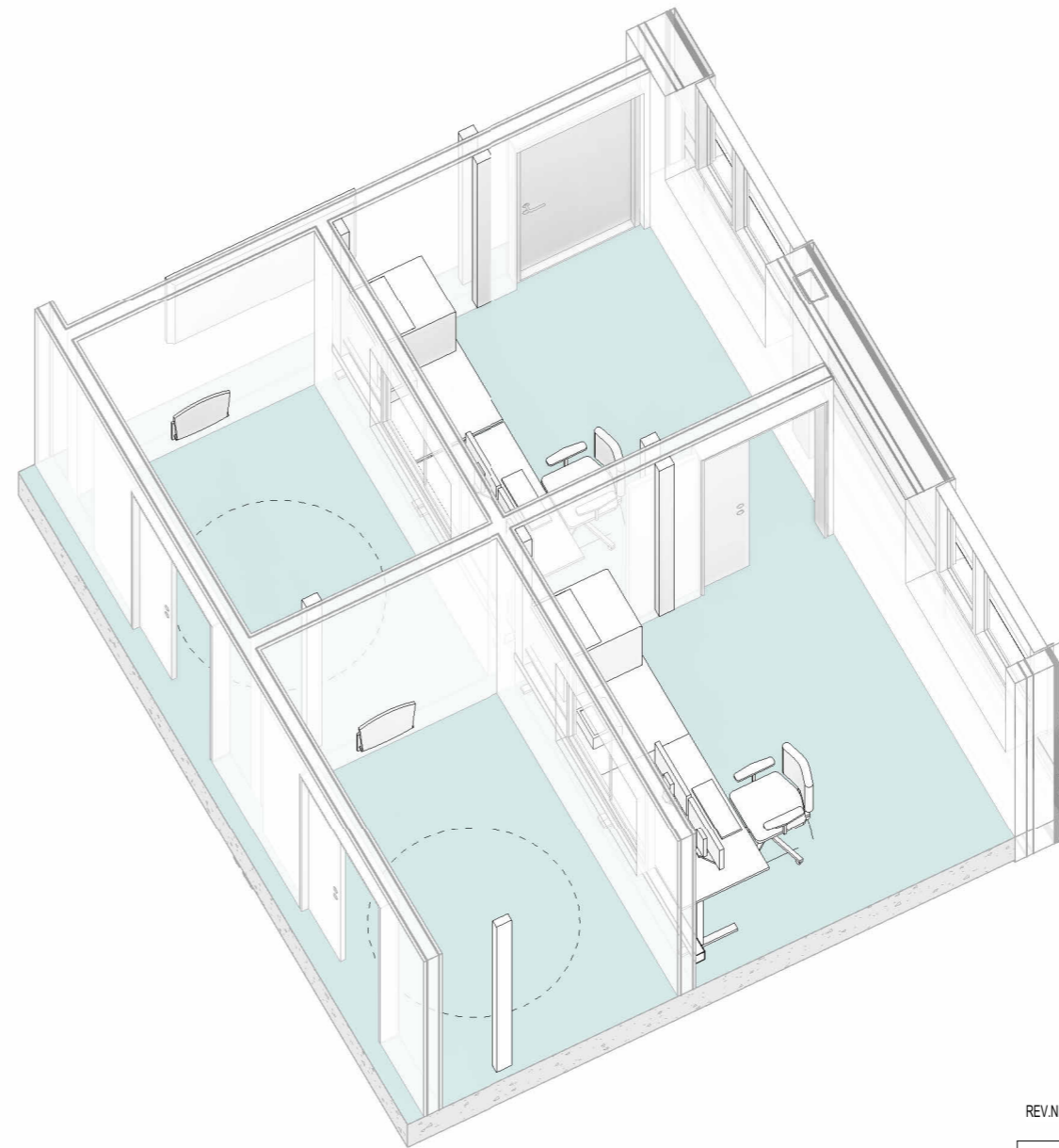

08B02.230 - Ekspedisjon

REV.NR. REV.DATO REVISJON

SIGN. GODKJ.



Arkitema ..

CORT ADELERS GATE 30, 0254 OSLO, TLF. +47 22994450, E-POST: info-norge@arkitema.com

PROSJEKT	ADRESSE	GNR / BNR
KALNES SYKEHUS	Kalnesveien 300	2044 / 17
TITTEL	1712 Grålum	

**ROMSKJEMA EKSPEDISJON,
08B02.230 OG 08B02.231**

PROSJ. NR. 18023	MÅL 1:50/A3	DATO 01.09.2023
SIGN. JSRU	GODKJ. JCNO	REV. DATO

TEGN.NR.	REV. NR.
----------	----------

221

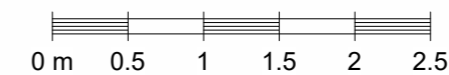

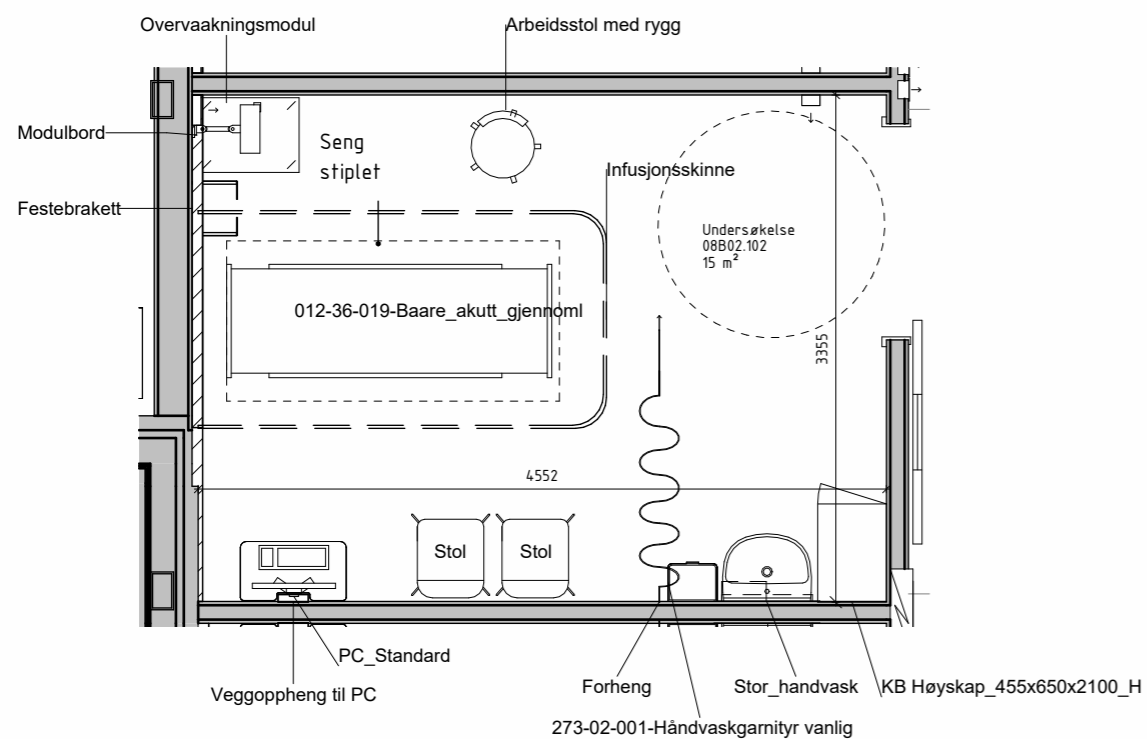

08B02.215 - Undersøkelsesrom
1 : 50

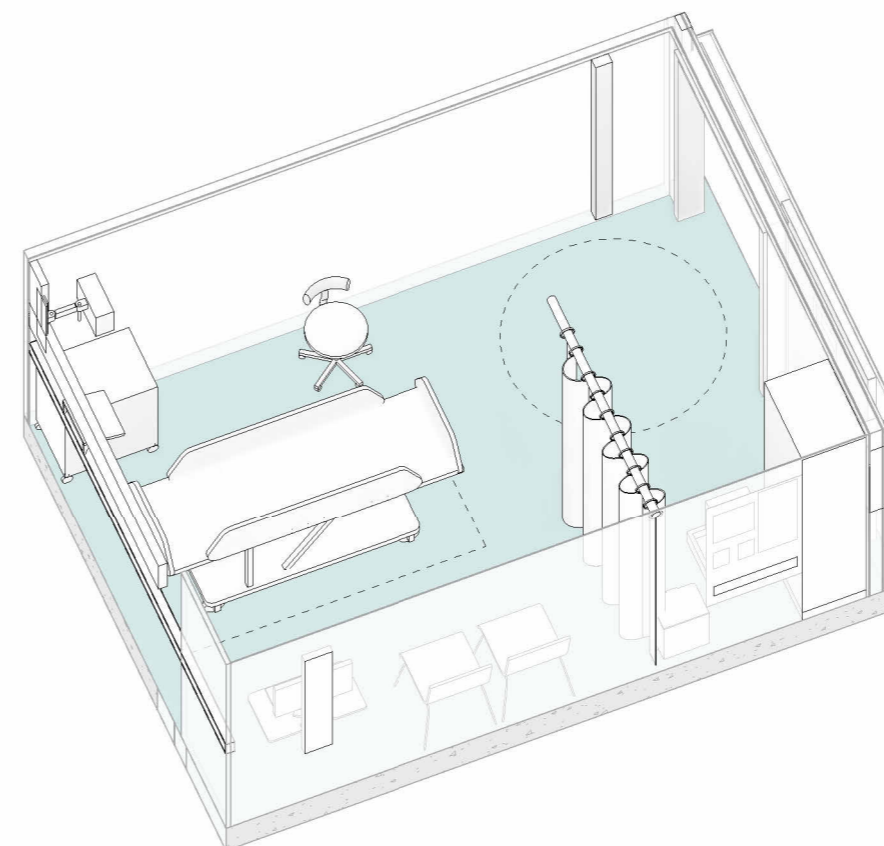

08B02.215 - Undersøkelsesrom

REV.NR. REV.DATO REVISJON

SIGN. GODKJ.



Arkitema ..

CORT ADELERS GATE 30, 0254 OSLO, TLF. +47 22994450, E-POST: info-norge@arkitema.com

PROSJEKT	ADRESSE	GNR / BNR
KALNES SYKEHUS	Kalnesveien 300	2044 / 17
TITTEL	1712 Grålum	
ROMSKJEMA UNDERSØKELSESROM		

PROSJ. NR. 18023	MÅL 1:50/A3	DATO 01.09.2023
SIGN. JSRU	GODKJ. JCNO	REV. DATO
TEGN.NR.		REV. NR.

222

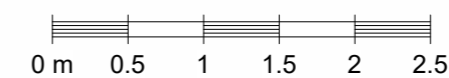

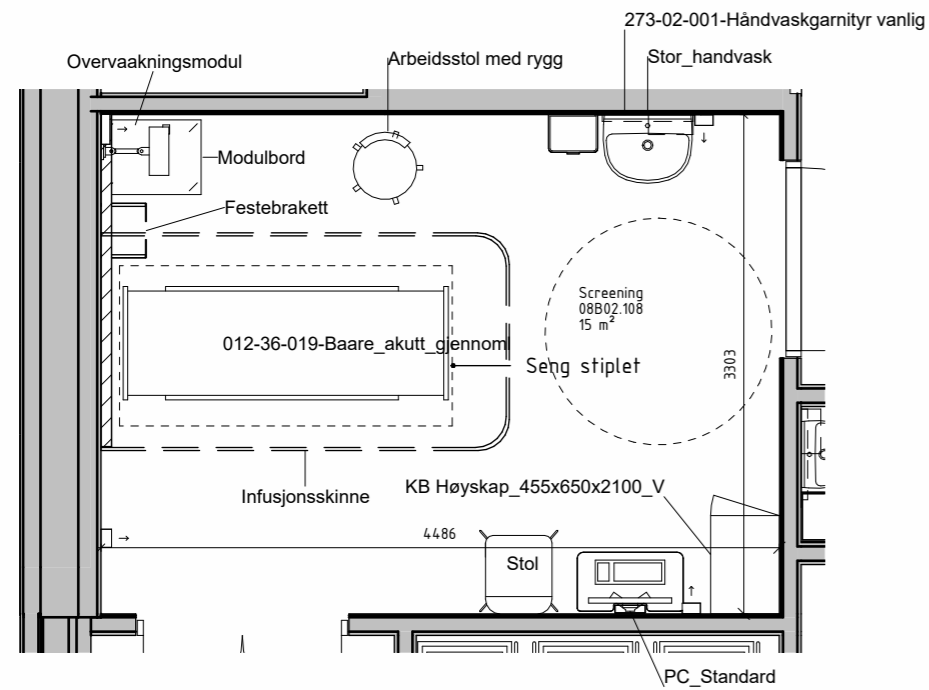

08B02.235 - Screening
1 : 50

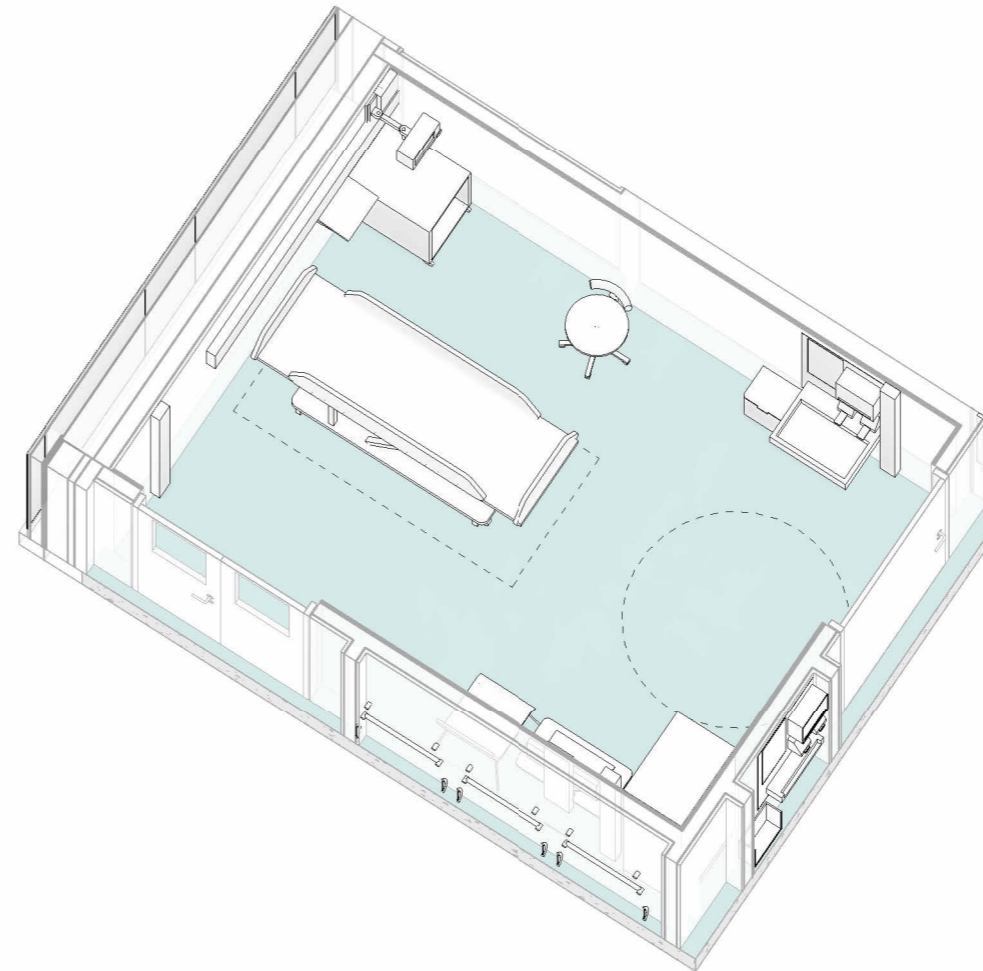

08B02.235 - Screening

REV.NR. REV.DATO REVISJON

SIGN. GODKJ.



Arkitema..

CORT ADELERS GATE 30, 0254 OSLO, TLF. +47 22994450, E-POST: info-norge@arkitema.com

PROSJEKT	ADRESSE	GNR / BNR
KALNES SYKEHUS	Kalnesveien 300	2044 / 17
TITTEL	1712 Grålum	
ROMSKJEMA SCREENING, 08B02.235		

PROSJ. NR. 18023	MÅL 1:50/A3	DATO 01.09.2023
SIGN. JSRU	GODKJ. JCNO	REV. DATO
TEGN.NR.		REV. NR.

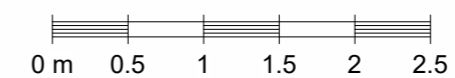

223

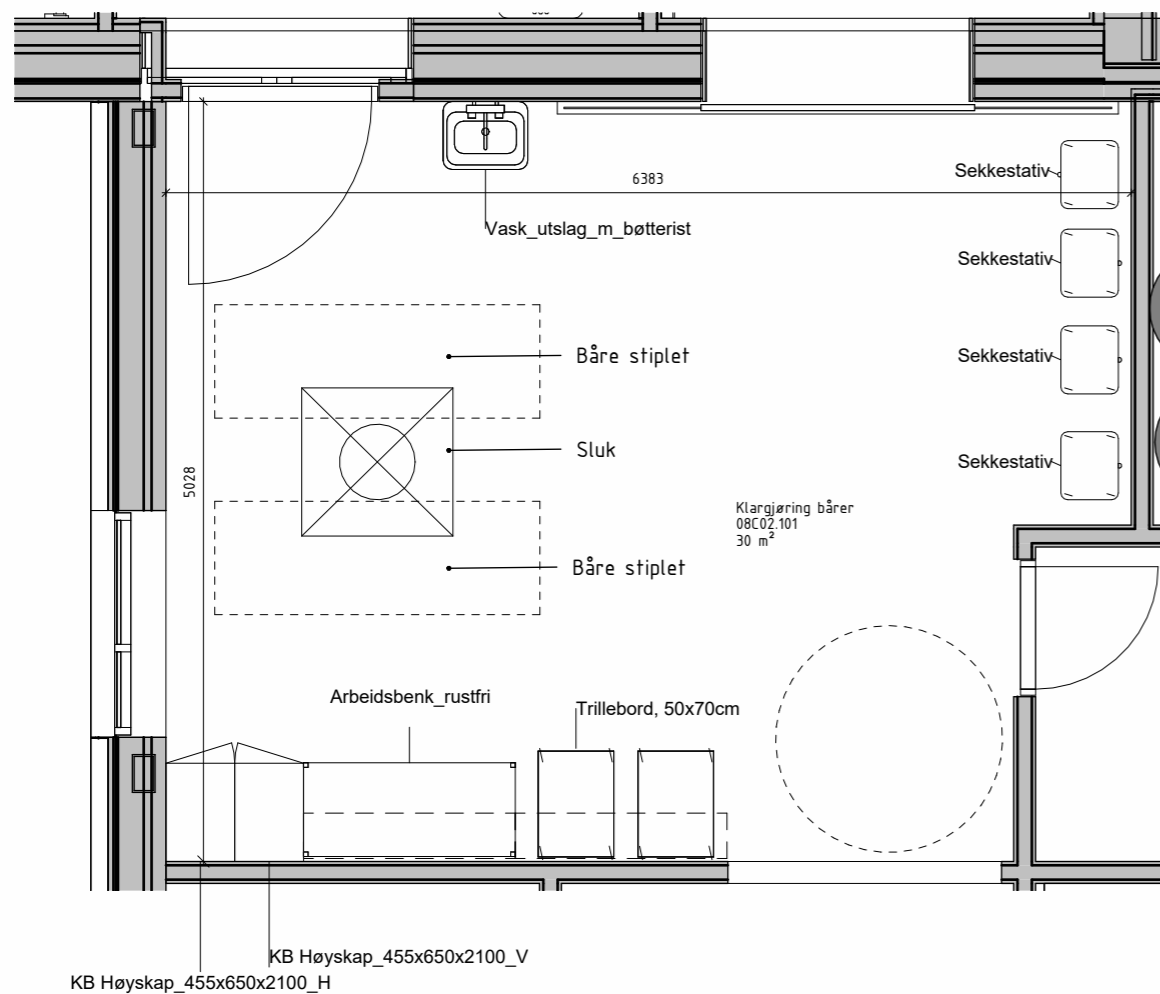

08C02.203 - Klargjøring bære
1 : 50

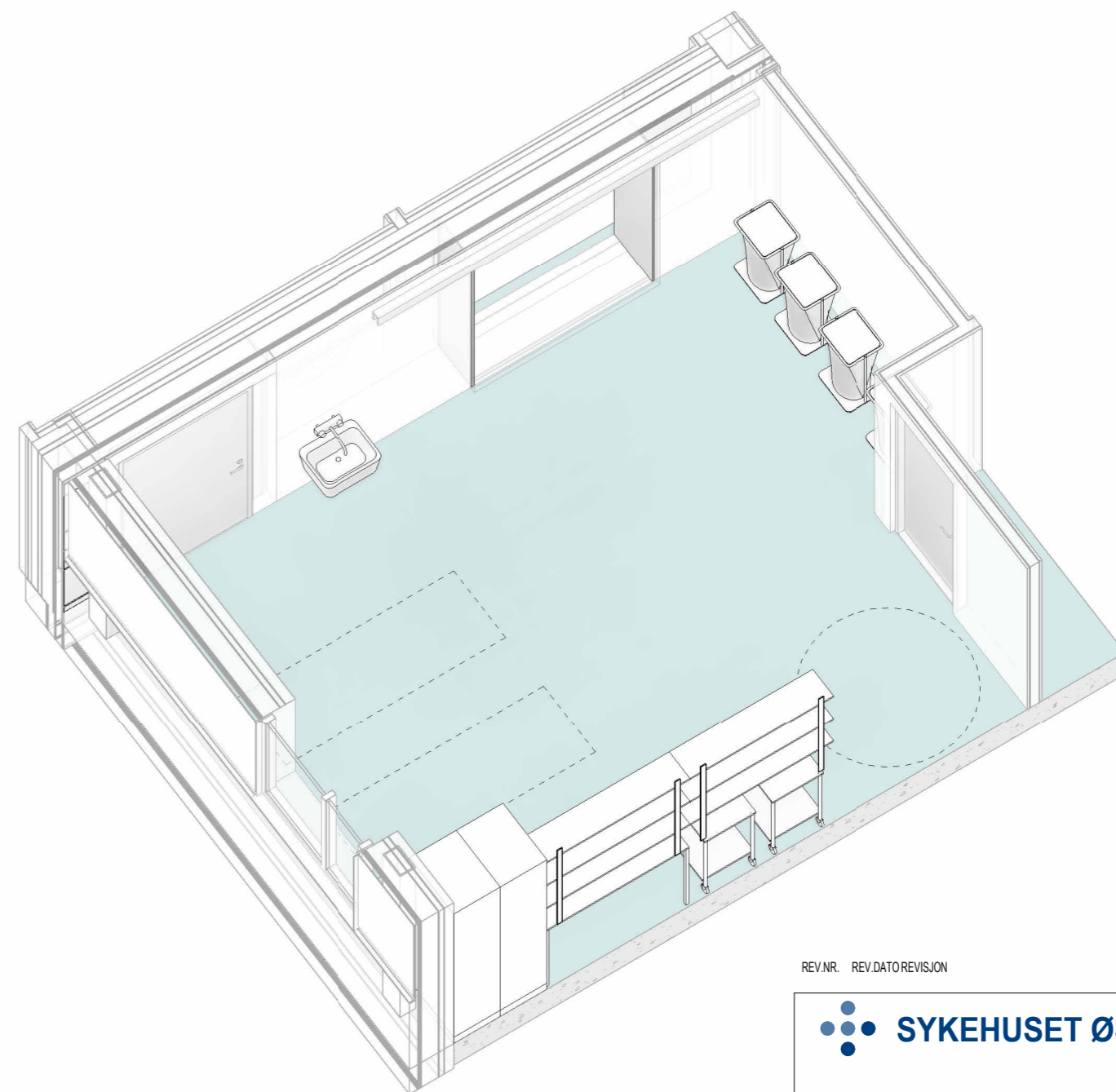

08C02.203 - Klargjøring bære

REV.NR. REV.DATO REVISJON

SIGN. GODKJ.



Arkitema ..

CORT ADELERS GATE 30, 0254 OSLO, TLF. +47 22994450, E-POST: info-norge@arkitema.com

PROSJEKT	ADRESSE	GNR / BNR
KALNES SYKEHUS	Kalnesveien 300	2044 / 17
TITTEL	1712 Grålum	
ROMSKJEMA KLARGJØRING BÅRE, 08C02.203		

PROSJ. NR. 18023	MÅL 1:50/A3	DATO 01.09.2023
SIGN. JSRU	GODKJ. JCNO	REV. DATO
TEGN.NR.		REV. NR.

224

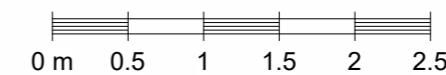

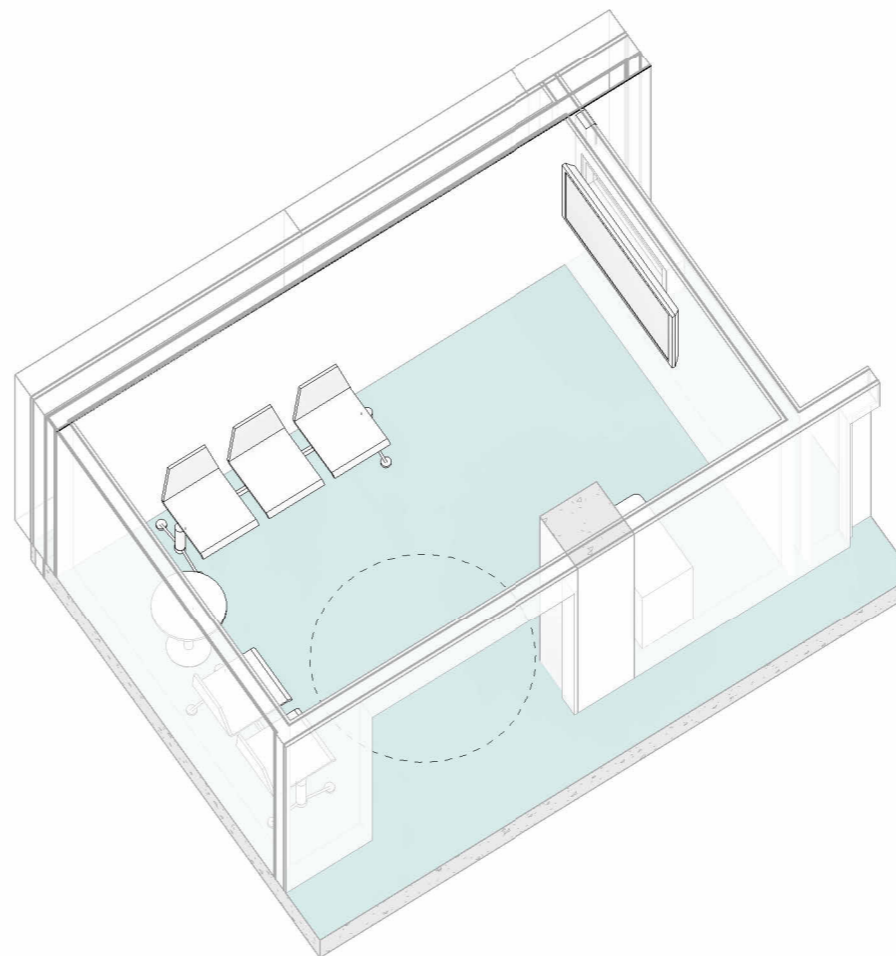
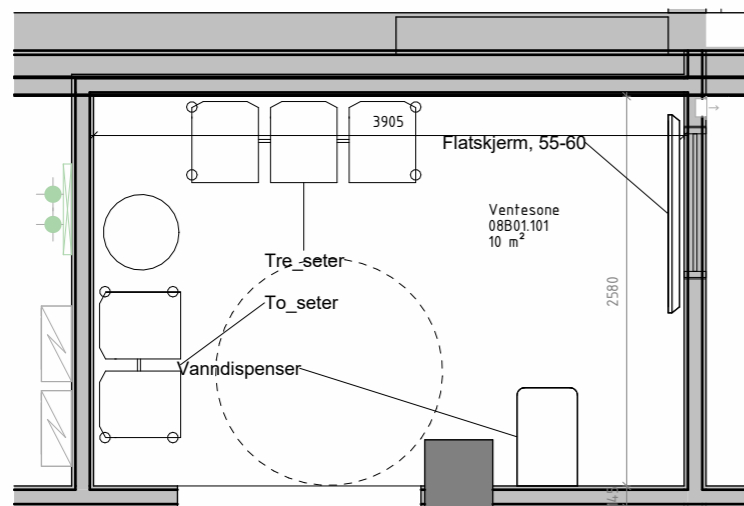

REV.NR. REV.DATO REVISJON

SIGN. GODKJ.



Arkitema ..

CORT ADELERS GATE 30, 0254 OSLO, TLF. +47 22994450, E-POST: info-norge@arkitema.com

PROSJEKT	ADRESSE	GNR / BNR
KALNES SYKEHUS	Kalnesveien 300	2044 / 17
TITTEL	1712 Grålum	
ROMSKJEMA VENTESONE, 08B01.101		

PROSJ. NR. 18023	MÅL 1:50/A3	DATO 01.09.2023
SIGN. JSRU	GODKJ. JCNO	REV. DATO
TEGN.NR.		REV. NR.

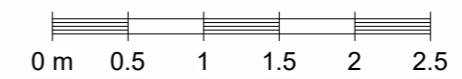

400

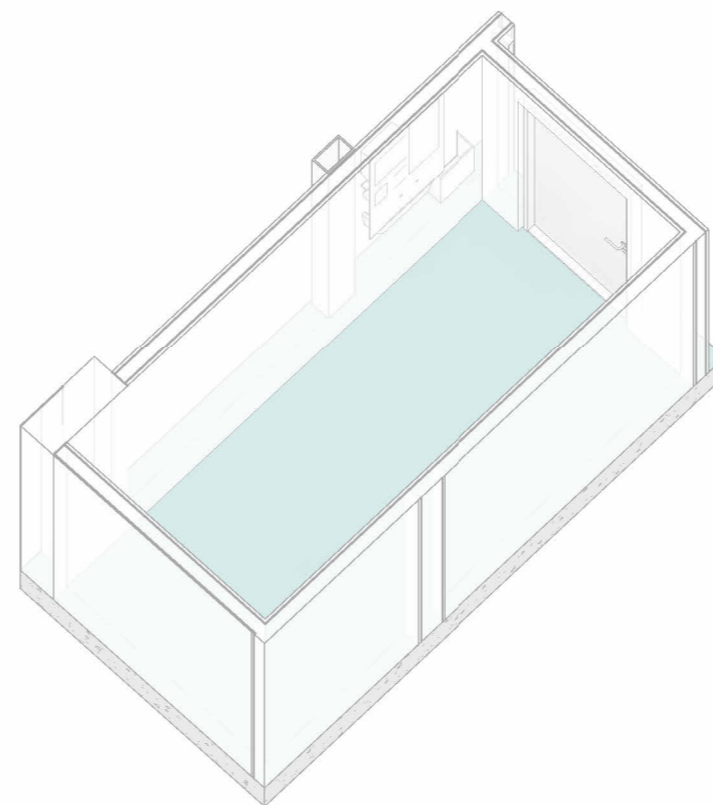
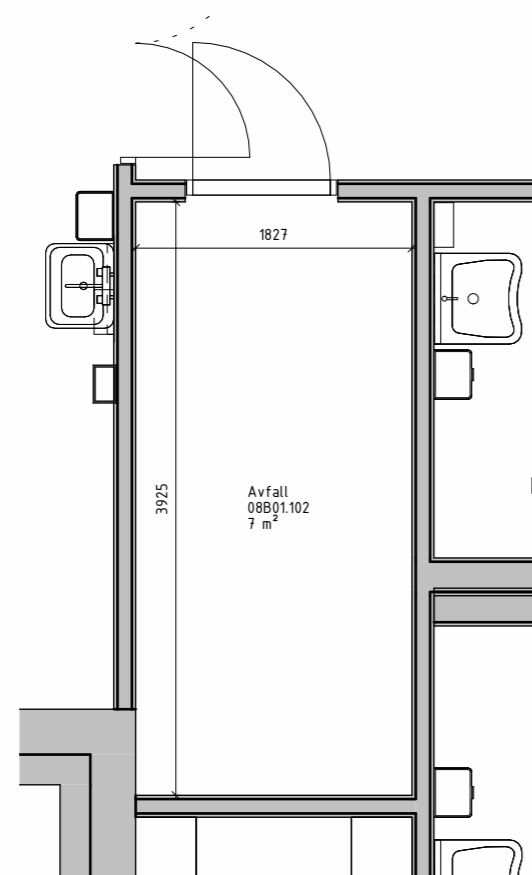

REV.NR. REV.DATO REVISJON

SIGN. GODKJ.



Arkitema ..

CORT ADELERS GATE 30, 0254 OSLO, TLF. +47 22994450, E-POST: info-norge@arkitema.com

PROSJEKT	ADRESSE	GNR / BNR
KALNES SYKEHUS	Kalnesveien 300 1712 Grålum	2044 / 17
TITTEL	ROMSKJEMA AVFALL, 08B01.102	

PROSJ. NR. 18023	MÅL 1:50/A3	DATO 01.09.2023
SIGN. JSRU	GODKJ. JCNO	REV. DATO

TEGN.NR. REV. NR.

401

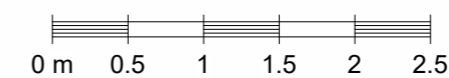

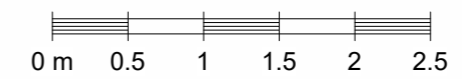
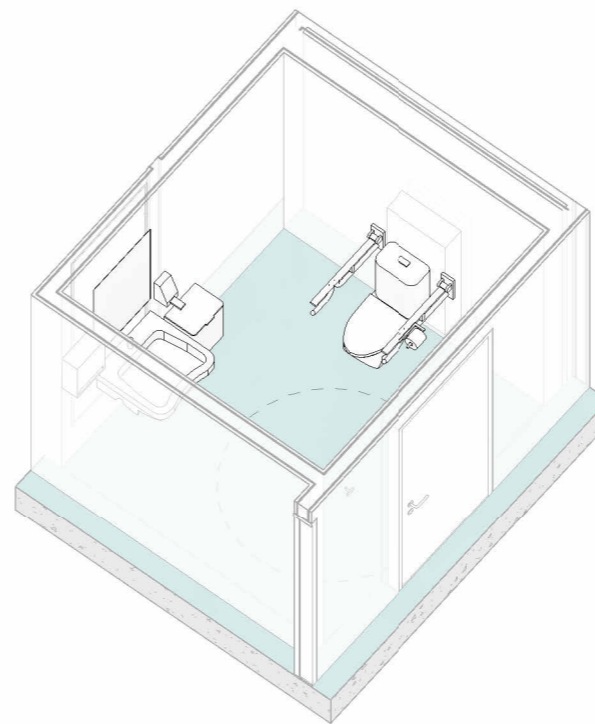
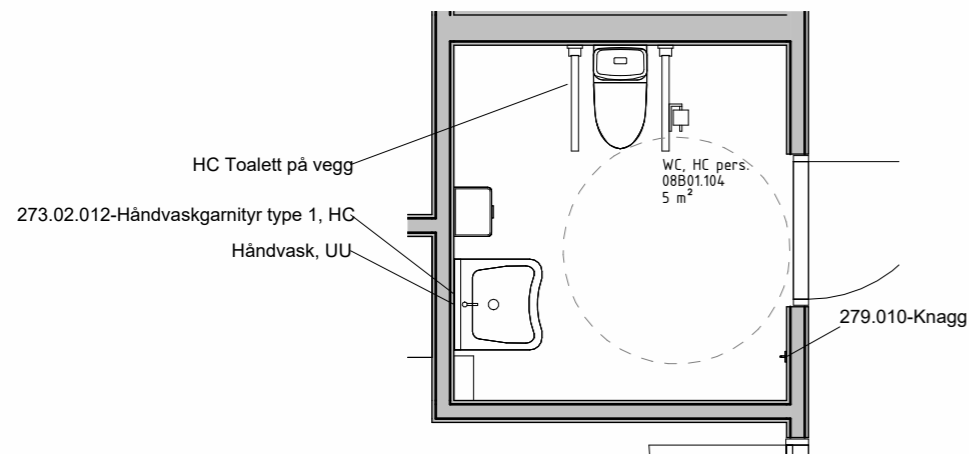
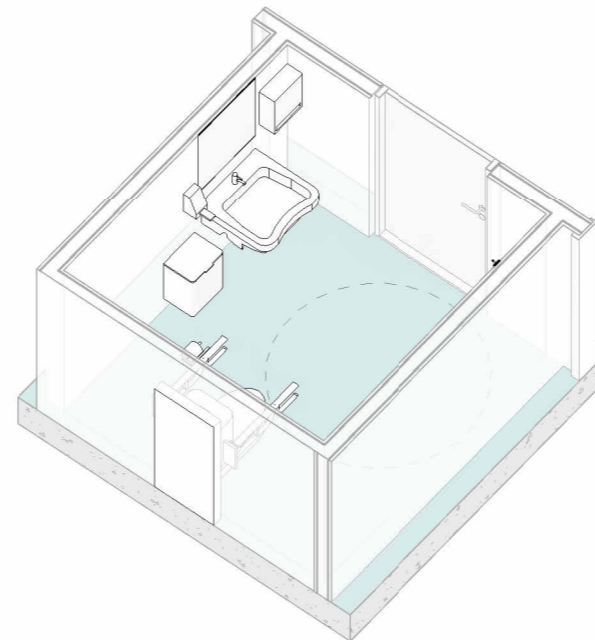
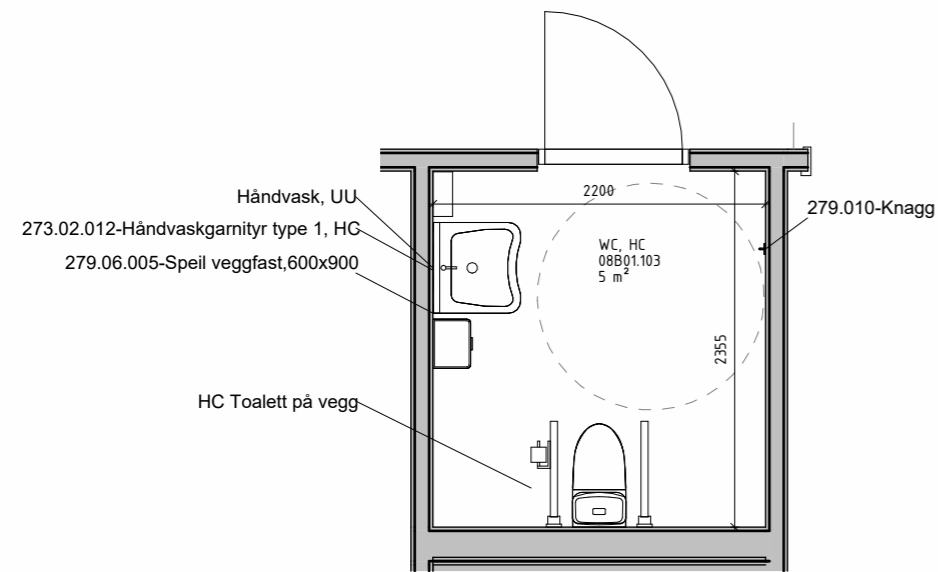

REV.NR. REV.DATO REVISJON SIGN. GODKJ.



Arkitema
CORT ADELERS GATE 30, 0254 OSLO, TLF. +47 22994450, E-POST: info-norge@arkitema.com

PROSJEKT	ADRESSE	GNR / BNR
KALNES SYKEHUS	Kalnesveien 300 1712 Grålum	2044 / 17
TITTEL	ROMSKJEMA WC, HC 08B01.103 og 08B01.104	

PROSJ. NR. 18023	MÅL 1:50/A3	DATO 01.09.2023
SIGN. JSRU	GODKJ. JCNO	REV. DATO
TEGN.NR.	REV. NR.	

402

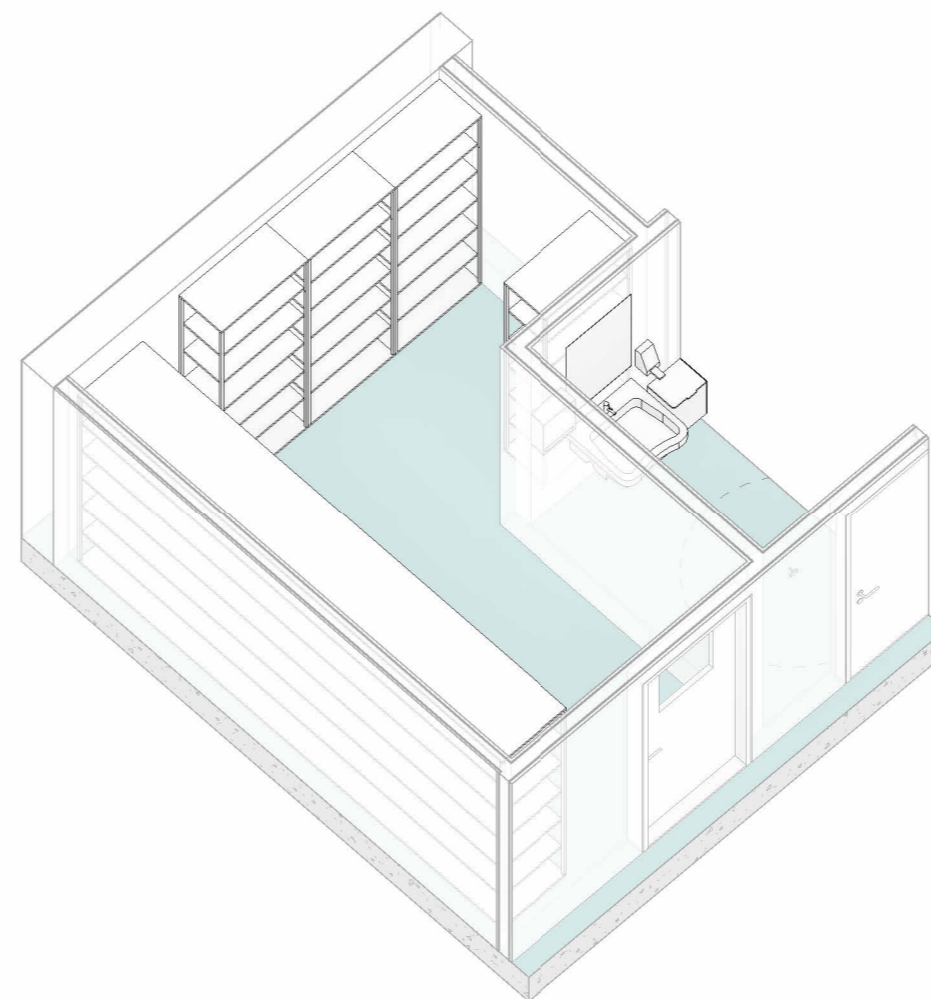
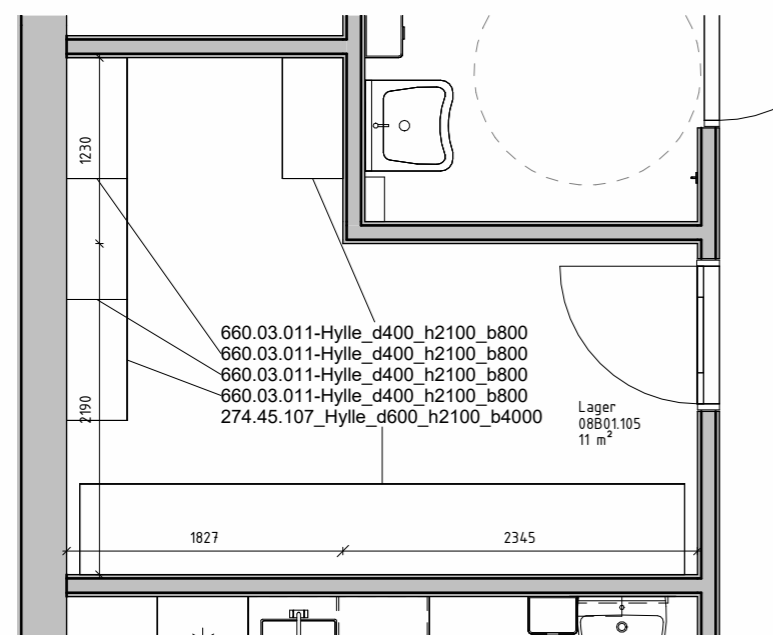

REV.NR. REV.DATO REVISJON

SIGN. GODKJ.



Arkitema ..

CORT ADELERS GATE 30, 0254 OSLO, TLF. +47 22994450, E-POST: info-norge@arkitema.com

PROSJEKT	ADRESSE	GNR / BNR
KALNES SYKEHUS	Kalnesveien 300	2044 / 17
TITTEL	1712 Grålum	
ROMSKJEMA LAGER, 08B01.105		

PROSJ. NR. 18023	MÅL 1:50/A3	DATO 01.09.2023
SIGN. JSRU	GODKJ. JCNO	REV. DATO

TEGN.NR.	REV. NR.
----------	----------

403

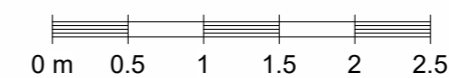

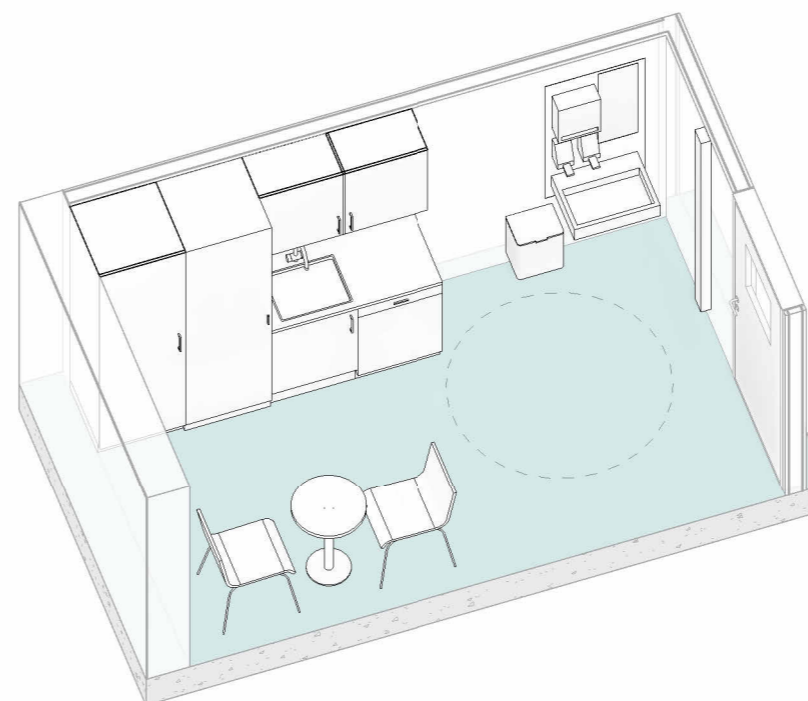
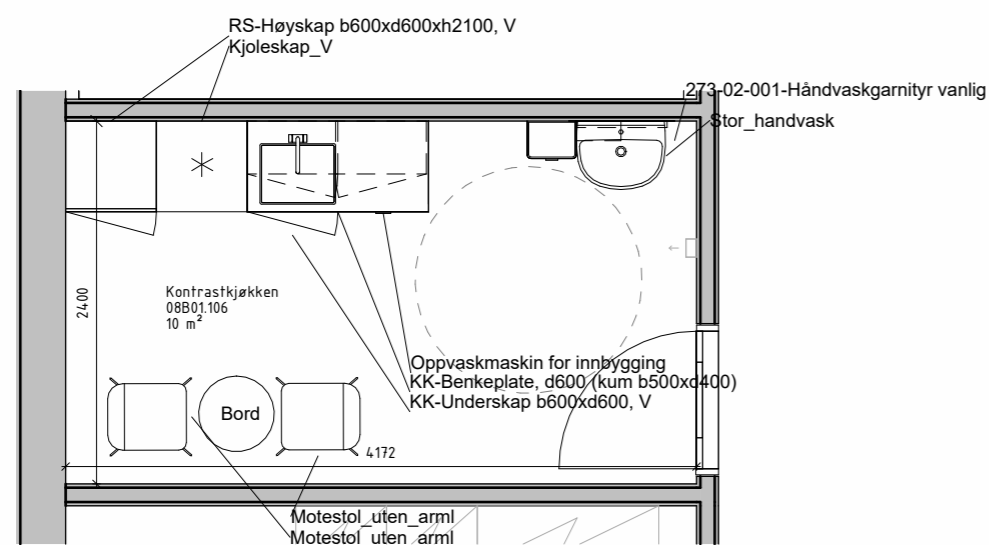

REV.NR. REV.DATO REVISJON

SIGN. GODKJ.



Arkitema ..

CORT ADELERS GATE 30, 0254 OSLO, TLF. +47 22994450, E-POST: info-norge@arkitema.com

PROSJEKT	ADRESSE	GNR / BNR
KALNES SYKEHUS	Kalnesveien 300	2044 / 17
TITTEL	1712 Grålum	
ROMSKJEMA KONTRASTKJØKKEN, 08B01.106		

PROSJ. NR. 18023	MÅL 1:50/A3	DATO 01.09.2023
SIGN. JSRU	GODKJ. JCNO	REV. DATO
TEGN.NR.		REV. NR.

404

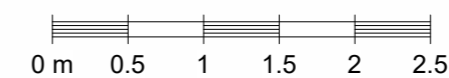

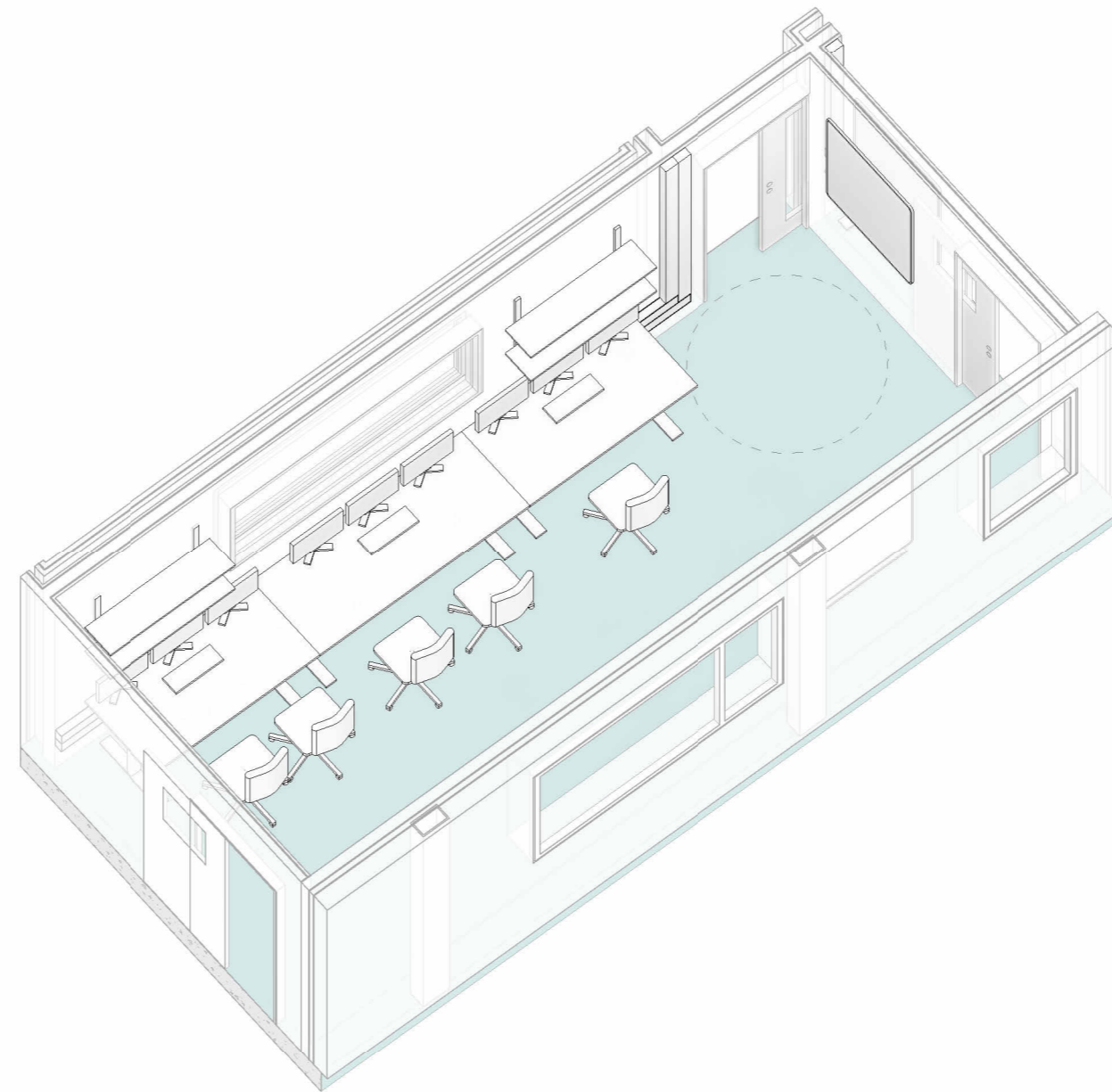
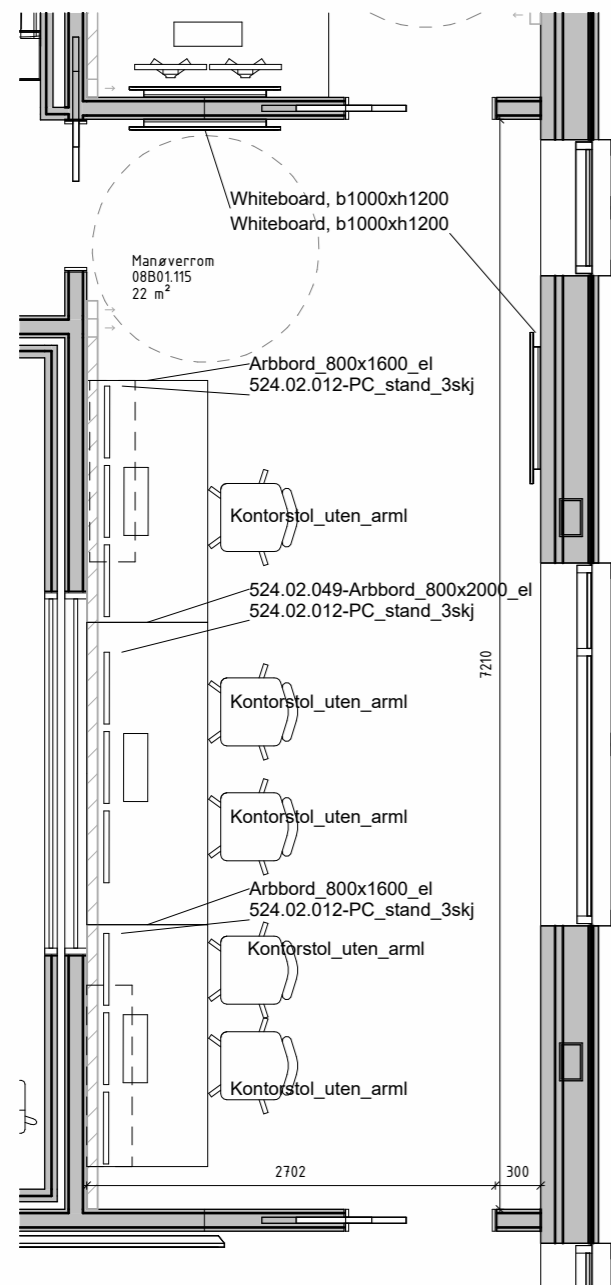

REV.NR. REV.DATO REVISJON

SIGN. GODKJ.



Arkitema ..

CORT ADELERS GATE 30, 0254 OSLO, TLF. +47 22994450, E-POST: info-norge@arkitema.com

PROSJEKT	ADRESSE	GNR / BNR
KALNES SYKEHUS	Kalnesveien 300 1712 Grålum	2044 / 17
TITTEL		
ROMSKJEMA MANØVERROM, 08B01.115		

PROSJ. NR.	MÅL	DATO
18023	1:50/A3	01.09.2023
SIGN. JSRU	GODKJ. JCNO	REV. DATO

TEGN.NR.	REV. NR.

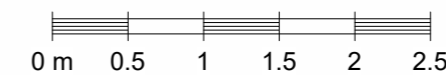

405

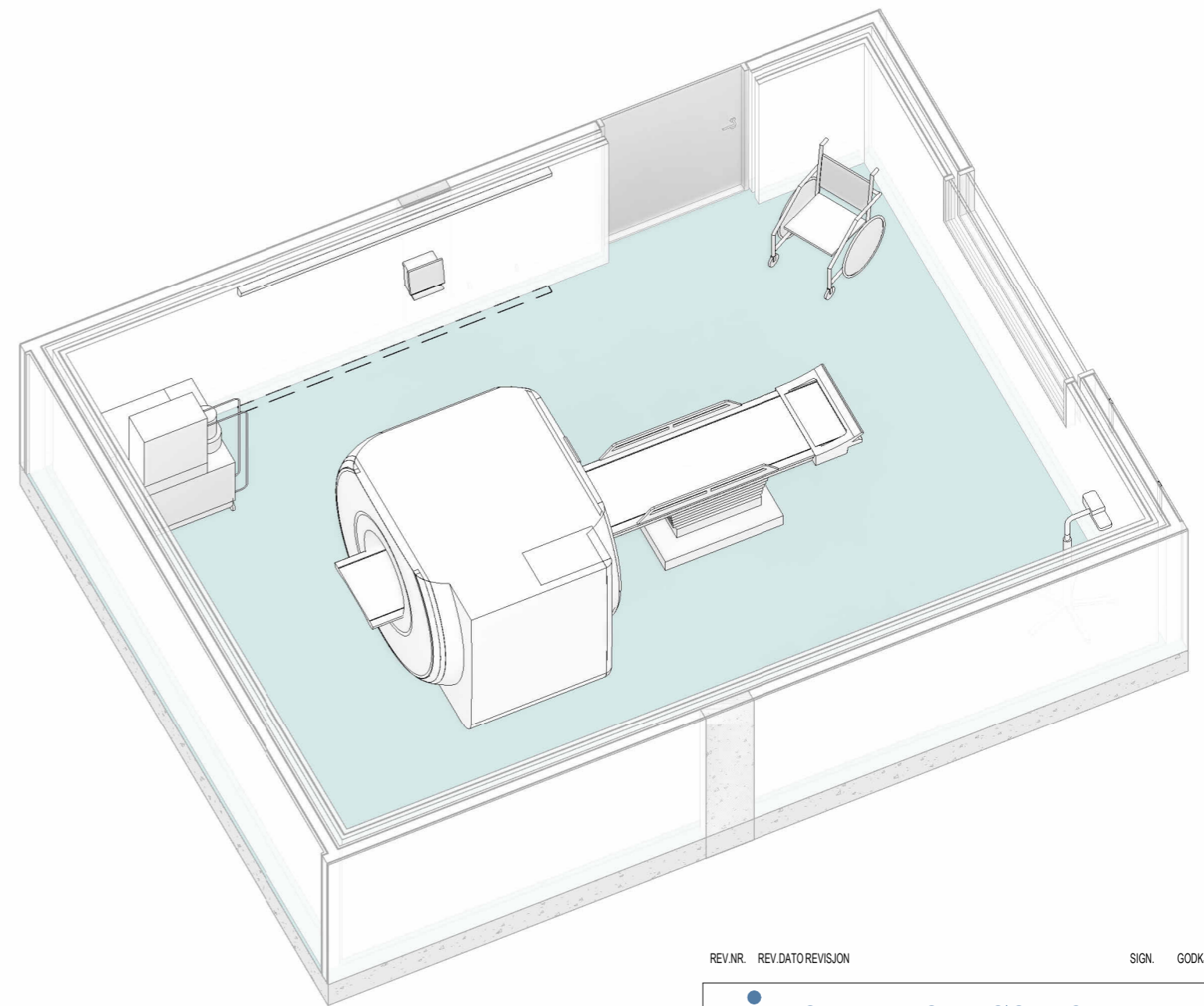
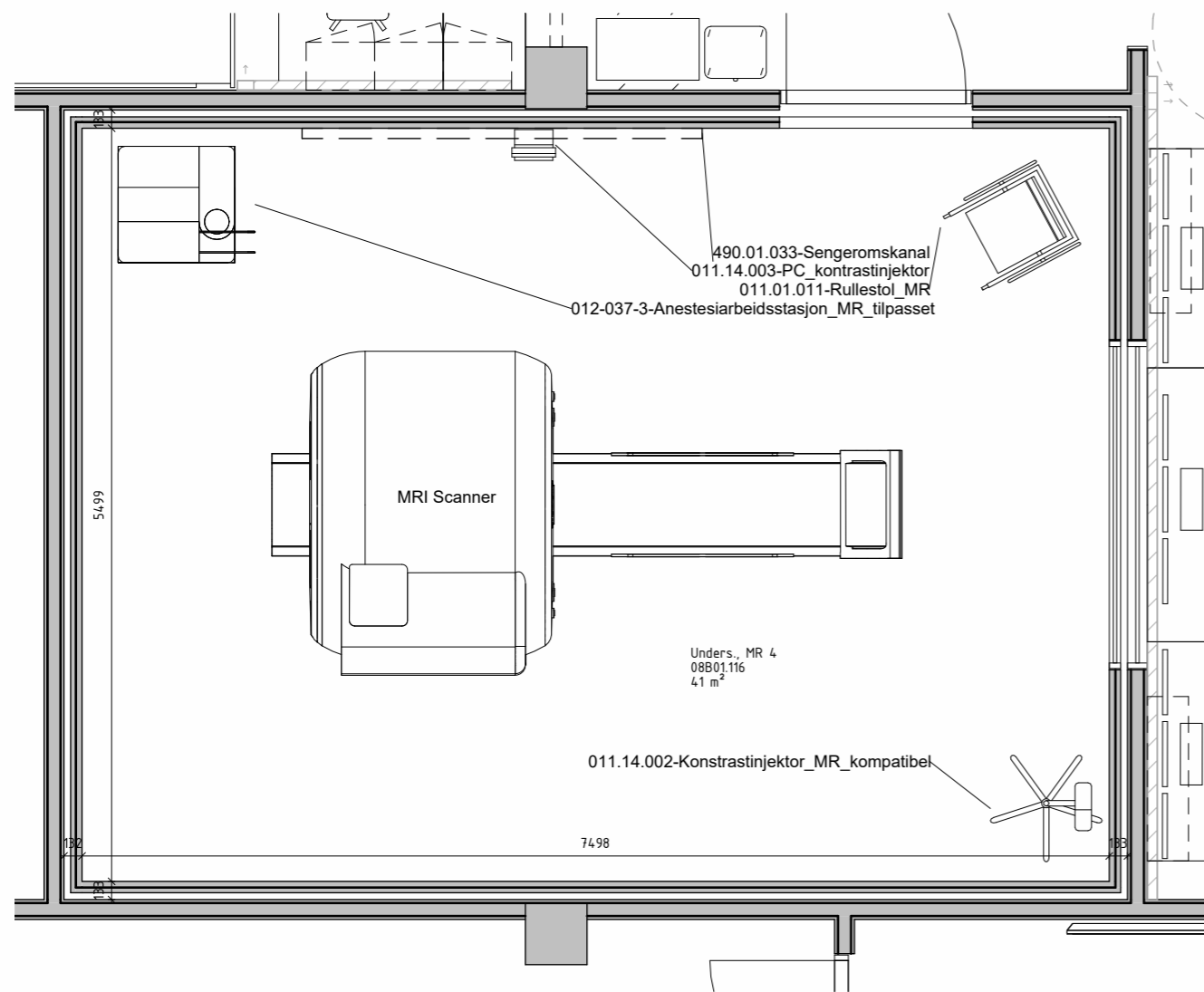

REV.NR. REV.DATO REVISJON

SIGN. GODKJ.



Arkitema ..

CORT ADELERS GATE 30, 0254 OSLO, TLF. +47 22994450, E-POST: info-norge@arkitema.com

PROSJEKT	ADRESSE	GNR / BNR
KALNES SYKEHUS	Kalnesveien 300	2044 / 17
TITTEL	1712 Grålum	
ROMSKJEMA UNDERS. MR 4,		
08B01.116		

PROSJ. NR. 18023	MÅL 1:50/A3	DATO 01.09.2023
SIGN. JSRU	GODKJ. JCNO	REV. DATO
TEGN.NR.		REV. NR.

406



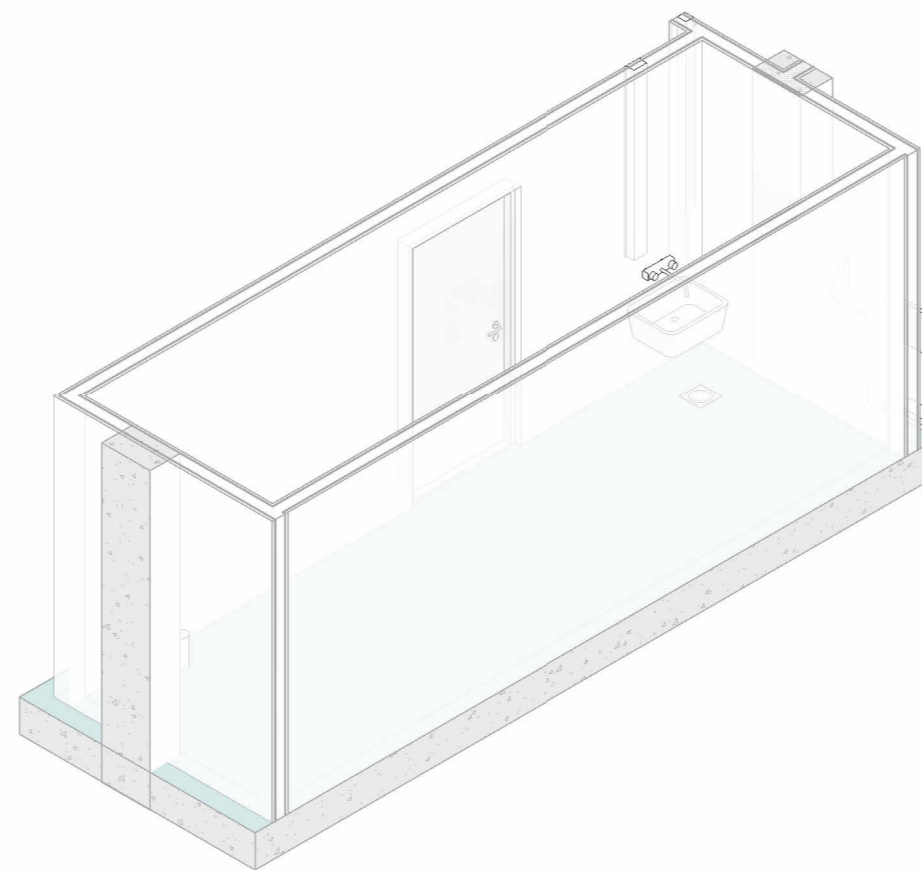
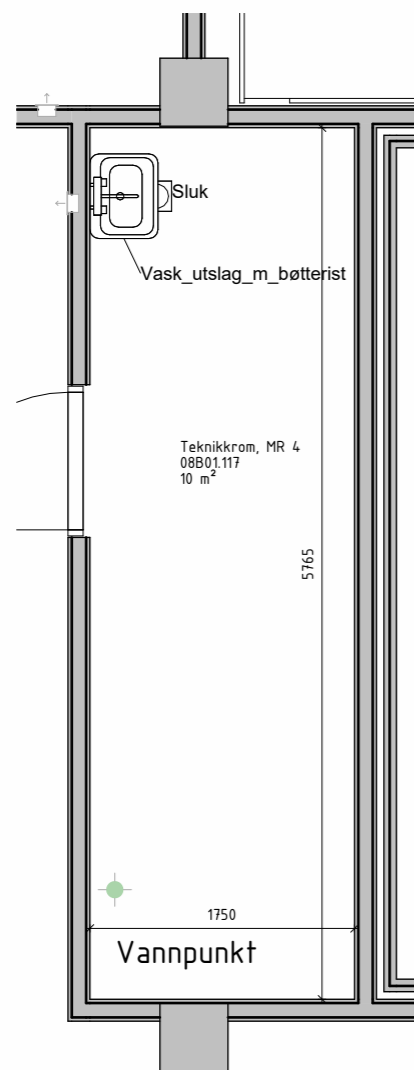

REV.NR. REV.DATO REVISJON

SIGN. GODKJ.



Arkitema ..

CORT ADELERS GATE 30, 0254 OSLO, TLF. +47 22994450, E-POST: info-norge@arkitema.com

PROSJEKT	ADRESSE	GNR / BNR
KALNES SYKEHUS	Kalnesveien 300 1712 Grålum	2044 / 17
TITTEL	ROMSKJEMA TEKNISK ROM, 08B01.117	

PROSJ. NR. 18023	MÅL 1:50/A3	DATO 01.09.2023
SIGN. JSRU	GODKJ. JCNO	REV. DATO
TEGN.NR.	REV. NR.	

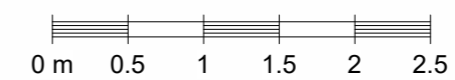

407

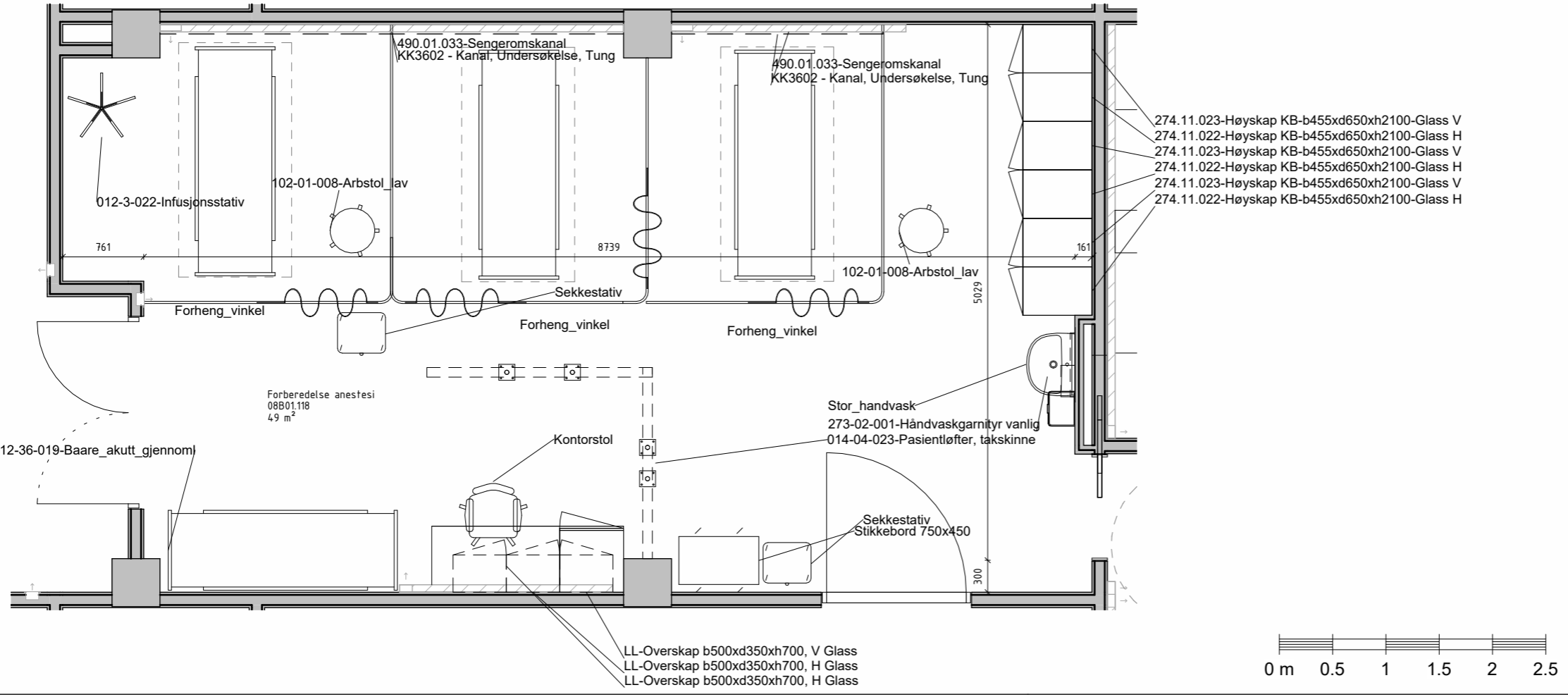
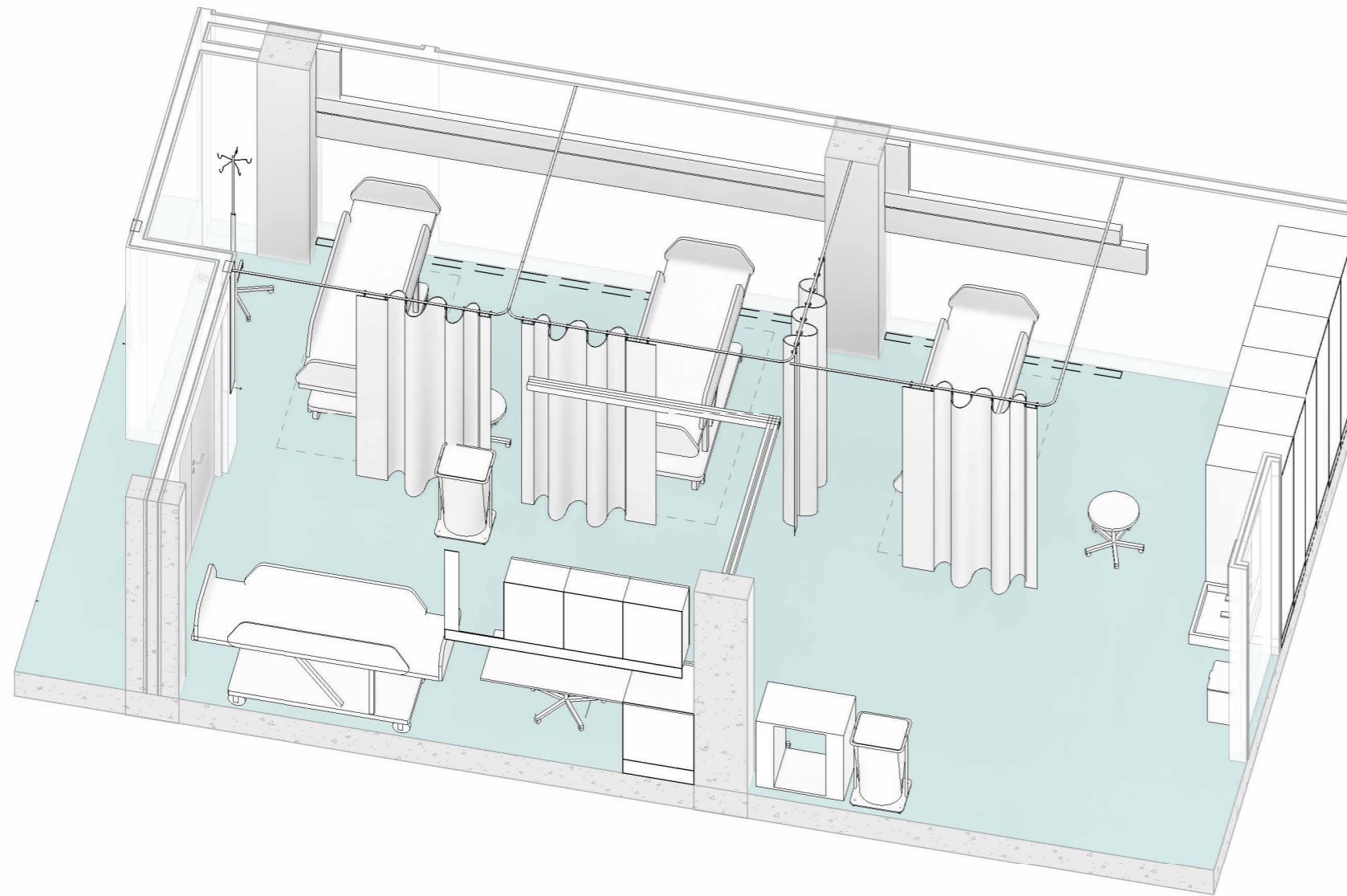

REV.NR. REV.DATO REVISJON

SIGN. GODKJ.



Arkitema
CORT ADELERS GATE 30, 0254 OSLO, TLF. +47 22994450, E-POST: info-norge@arkitema.com

PROSJEKT	ADRESSE	GNR / BNR
KALNES SYKEHUS	Kalnesveien 300	2044 / 17
TITTEL	1712 Grålum	
ROMSKJEMA FORBEREDELSE		
ANSETESI, 08B01.118		

PROSJ. NR. 18023	MÅL 1:50/A3	DATO 01.09.2023
SIGN. JSRU	GODKJ. JCNO	REV. DATO
TEGN.NR.		REV. NR.

408

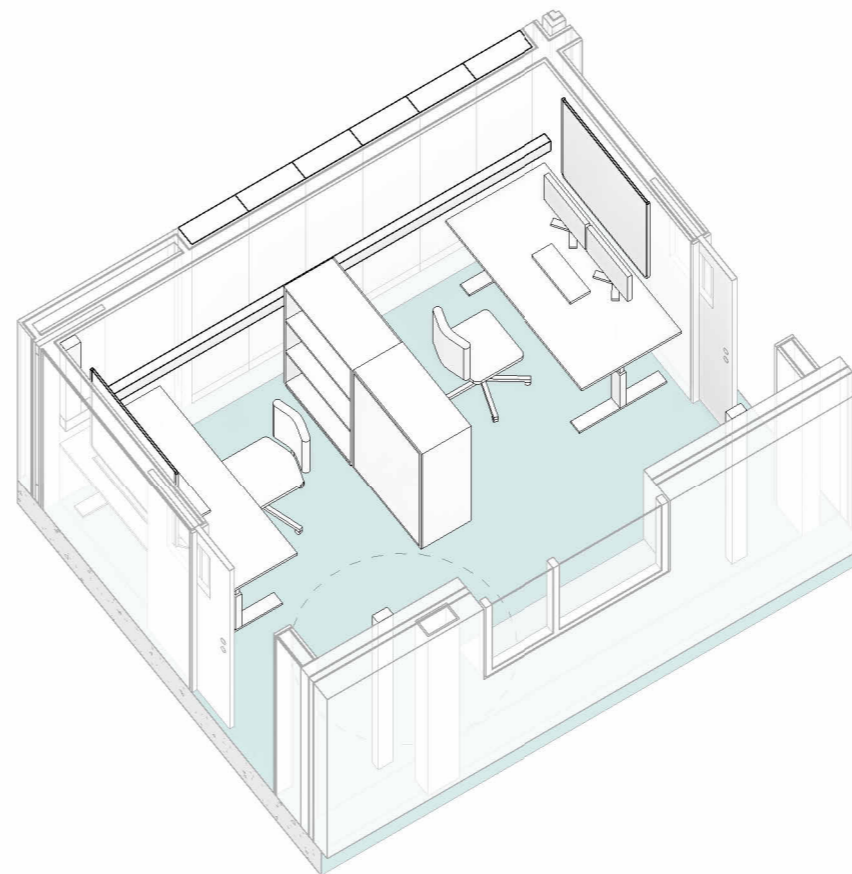
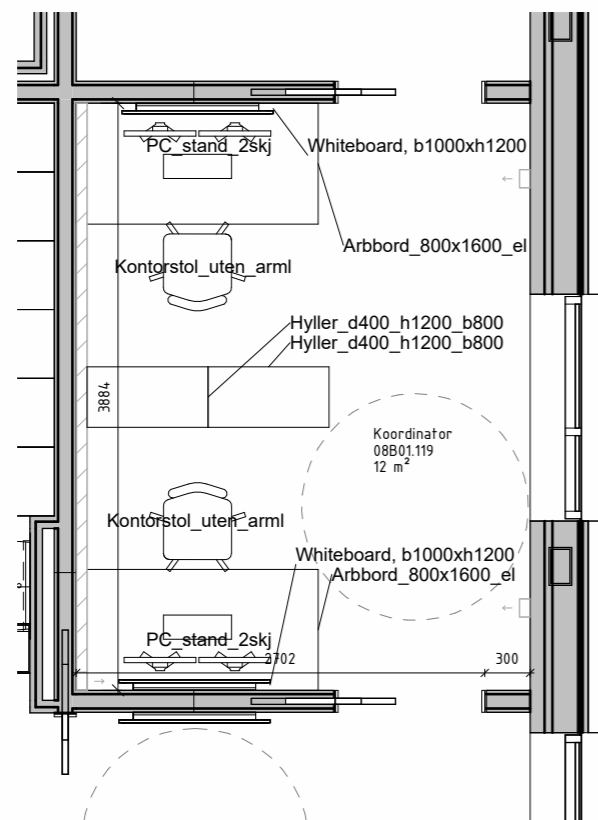

REV.NR. REV.DATO REVISJON

SIGN. GODKJ.



Arkitema ..

CORT ADELERS GATE 30, 0254 OSLO, TLF. +47 22994450, E-POST: info-norge@arkitema.com

PROSJEKT	ADRESSE	GNR / BNR
KALNES SYKEHUS	Kalnesveien 300 1712 Grålum	2044 / 17
TITTEL	ROMSKJEMA KOORDINATOR, 08B01.119	

PROSJ. NR. 18023	MÅL 1:50/A3	DATO 01.09.2023
SIGN. JSRU	GODKJ. JCNO	REV. DATO
TEGN.NR.	REV. NR.	

409



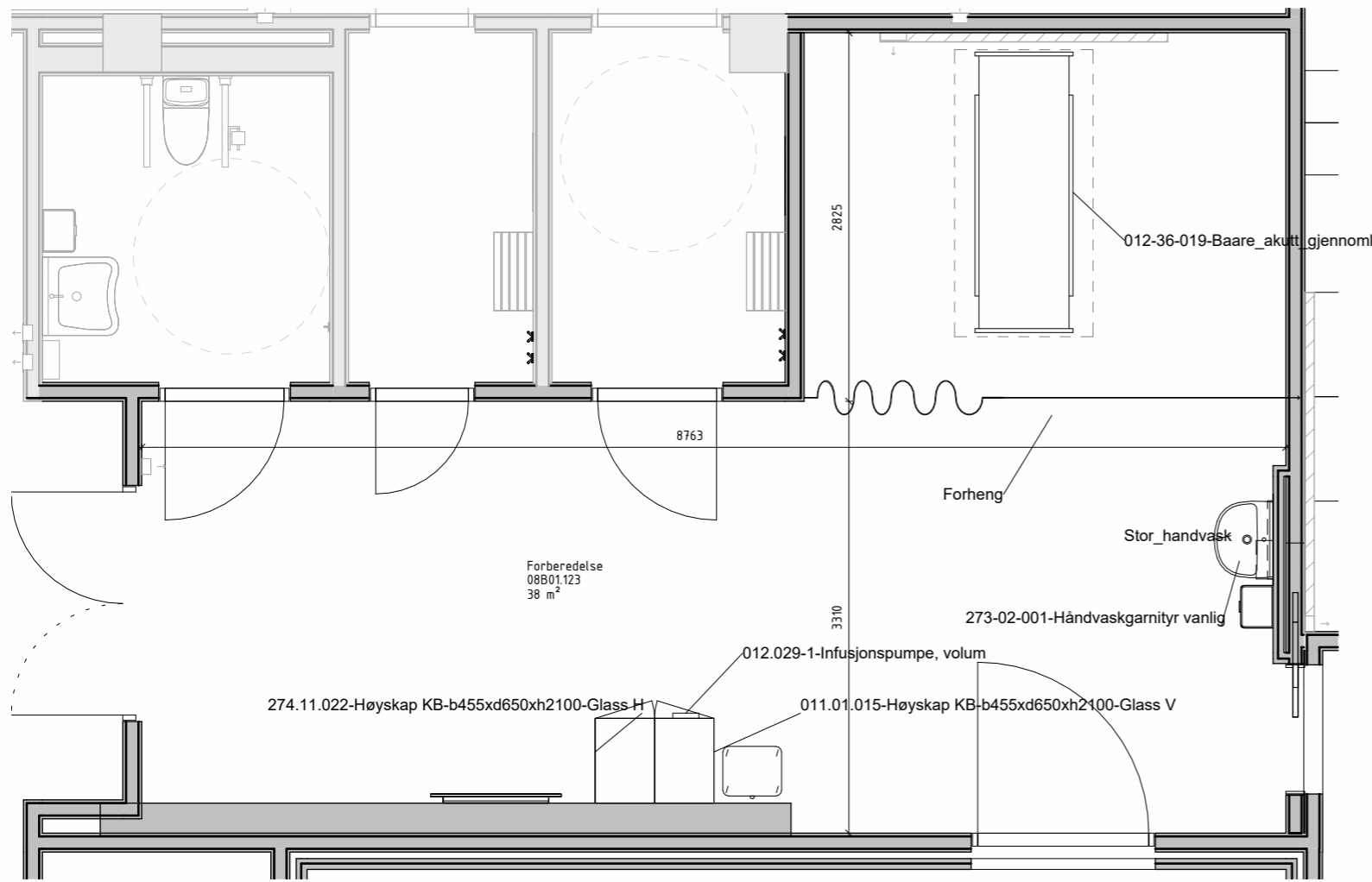
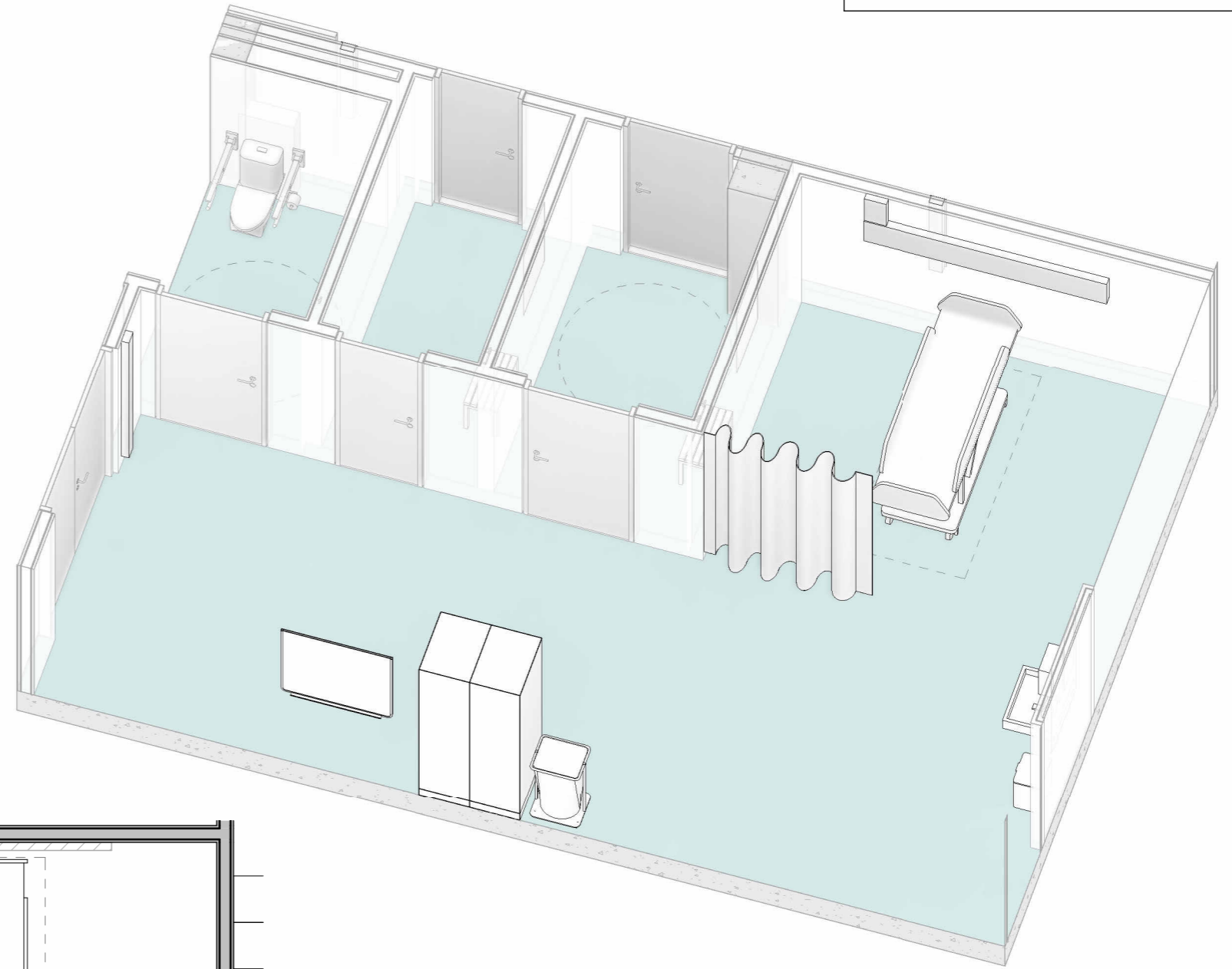

REV.NR. REV.DATO REVISJON SIGN. GODKJ.



Arkitema..
CORT ADELERS GATE 30, 0254 OSLO, TLF. +47 22994450, E-POST: info-norge@arkitema.com

PROSJEKT ADRESSE GNR / BNR
KALNES SYKEHUS Kalnesveien 300 2044 / 17
1712 Grålum
TITTEL
ROMSKJEMA FORBEREDELSE,
08B01.123

PROSJ. NR. 18023 MÅL 1:50/A3 DATO 01.09.2023
SIGN. JSRU GODKJ. JCNO REV. DATO
TEGN.NR. REV. NR.

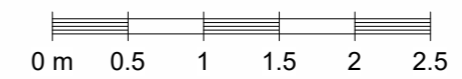

410

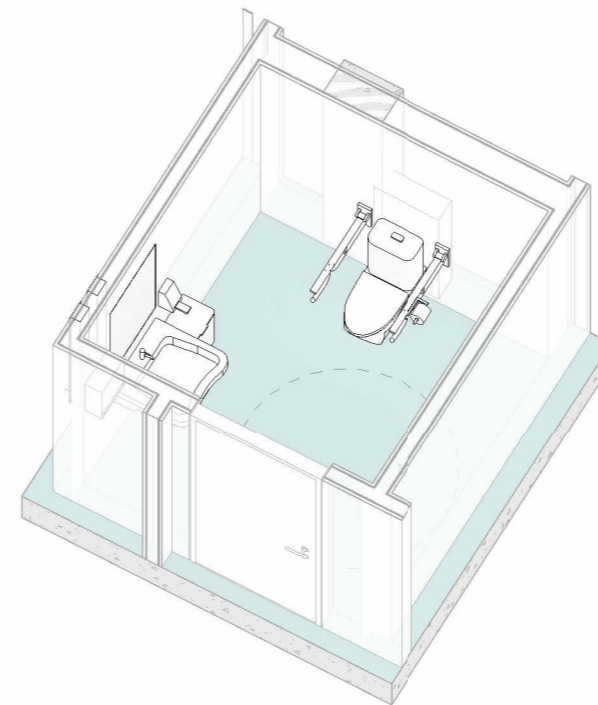
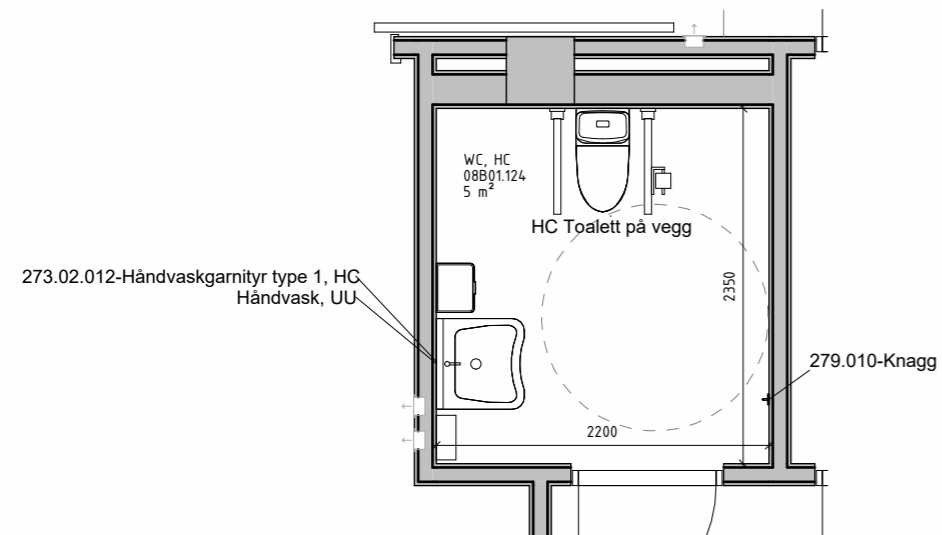

REV.NR. REV.DATO REVISJON

SIGN. GODKJ.



Arkitema ..

CORT ADELERS GATE 30, 0254 OSLO, TLF. +47 22994450, E-POST: info-norge@arkitema.com

PROSJEKT	ADRESSE	GNR / BNR
KALNES SYKEHUS	Kalnesveien 300	2044 / 17
TITTEL	1712 Grålum	
ROMSKJEMA WC, HC, 08B01.124		

PROSJ. NR. 18023	MÅL 1:50/A3	DATO 01.09.2023
SIGN. JSRU	GODKJ. JCNO	REV. DATO
TEGN.NR.		REV. NR.



411

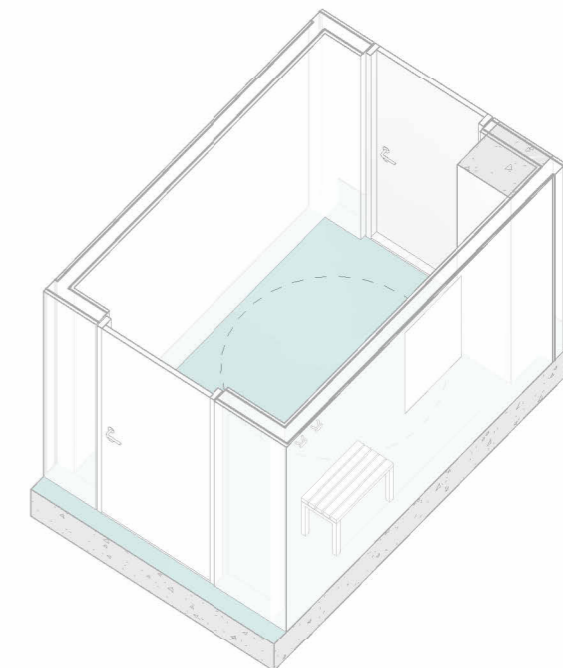
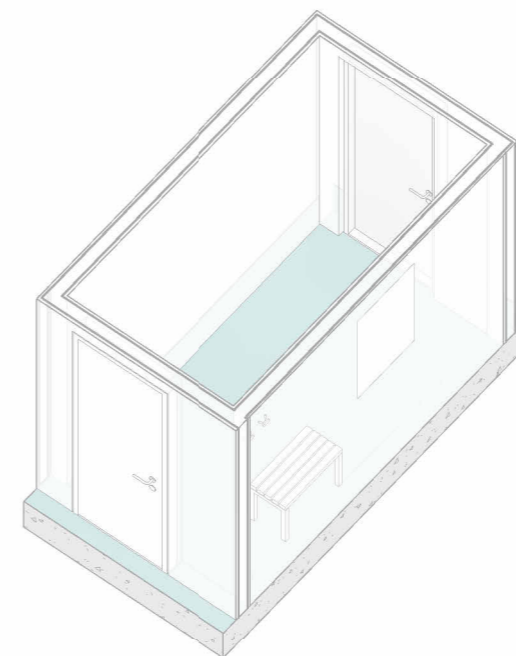
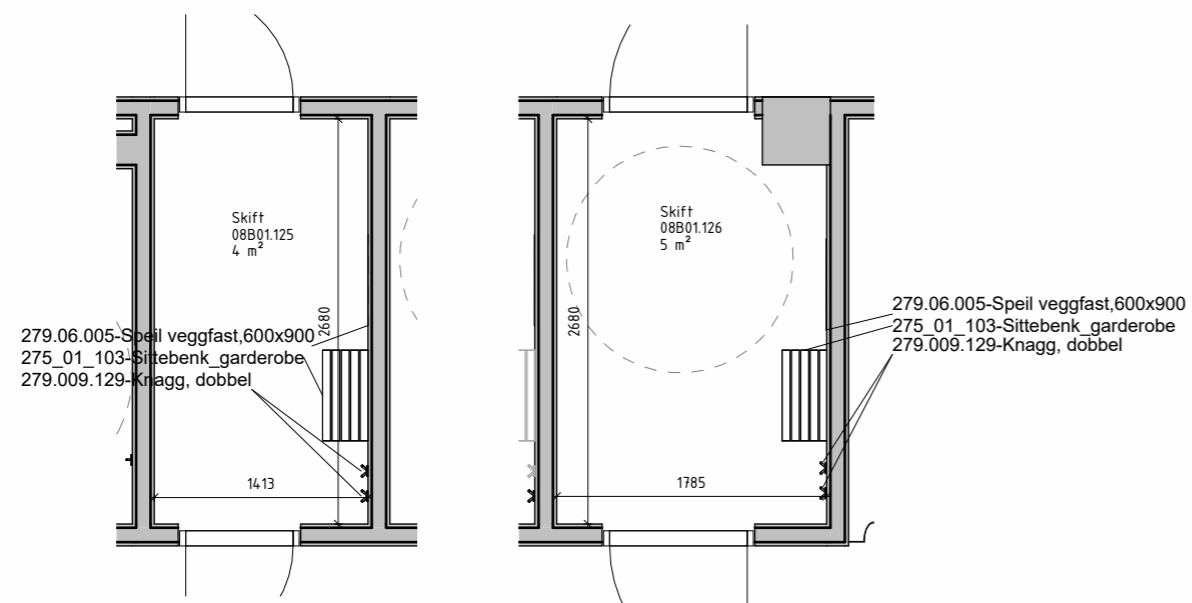

REV.NR. REV.DATO REVISJON

SIGN. GODKJ.



Arkitema ..

CORT ADELERS GATE 30, 0254 OSLO, TLF. +47 22994450, E-POST: info-norge@arkitema.com

PROSJEKT	ADRESSE	GNR / BNR
KALNES SYKEHUS	Kalnesveien 300 1712 Grålum	2044 / 17
TITTEL	ROMSKJEMA SKIFT, 08B01.125 og 08B01.126	

PROSJ. NR. 18023	MÅL 1:50/A3	DATO 01.09.2023
SIGN. JSRU	GODKJ. JCNO	REV. DATO
TEGN.NR.	REV. NR.	

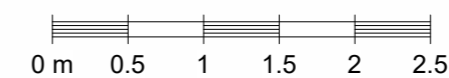

412

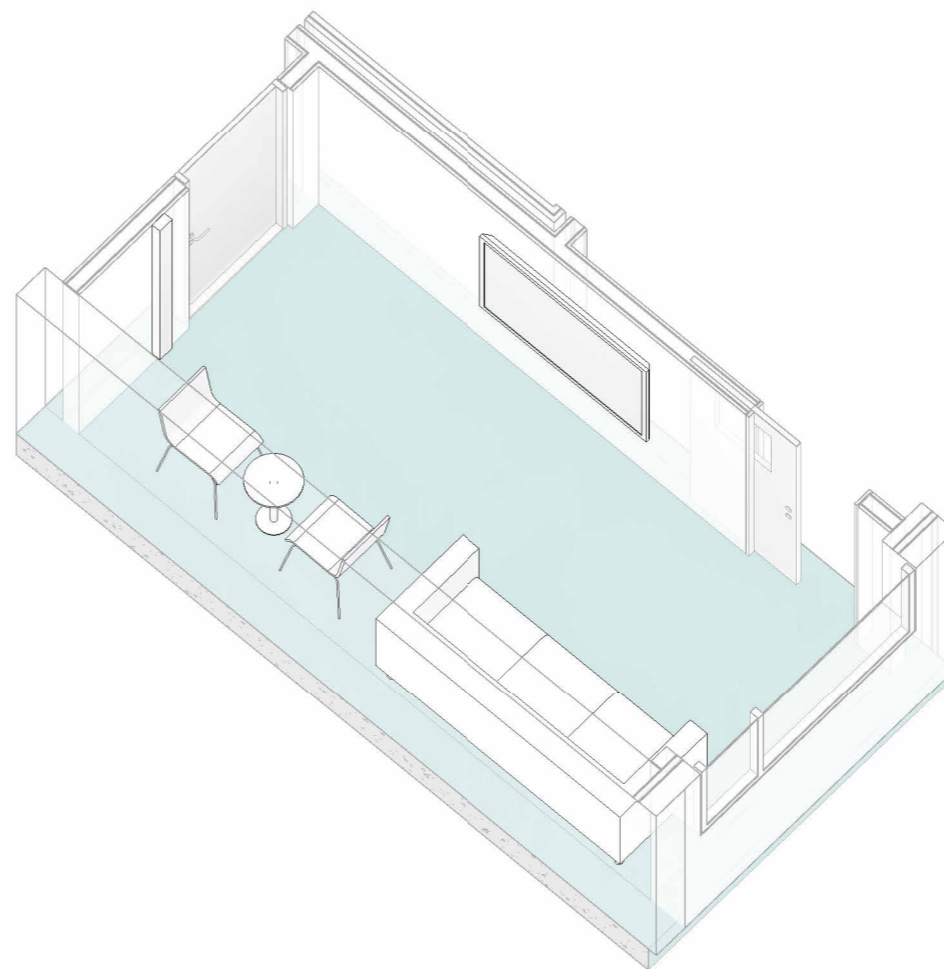
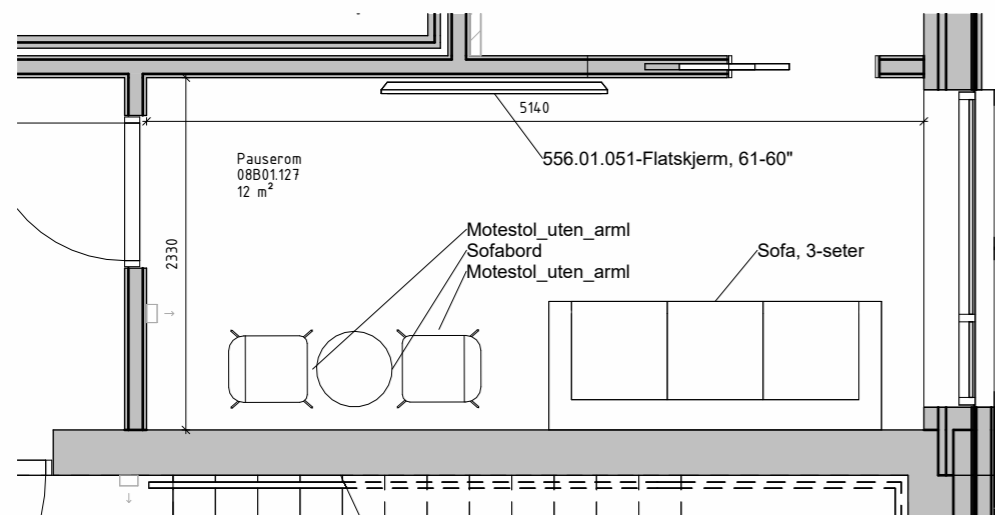

REV.NR. REV.DATO REVISJON

SIGN. GODKJ.



Arkitema ..

CORT ADELERS GATE 30, 0254 OSLO, TLF. +47 22994450, E-POST: info-norge@arkitema.com

PROSJEKT	ADRESSE	GNR / BNR
KALNES SYKEHUS	Kalnesveien 300 1712 Grålum	2044 / 17
TITTEL	ROMSKJEMA PAUSEROM, 08B01.127	

PROSJ. NR. 18023	MÅL 1:50/A3	DATO 01.09.2023
SIGN. JSRU	GODKJ. JCNO	REV. DATO
TEGN.NR.	REV. NR.	

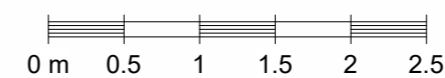

413

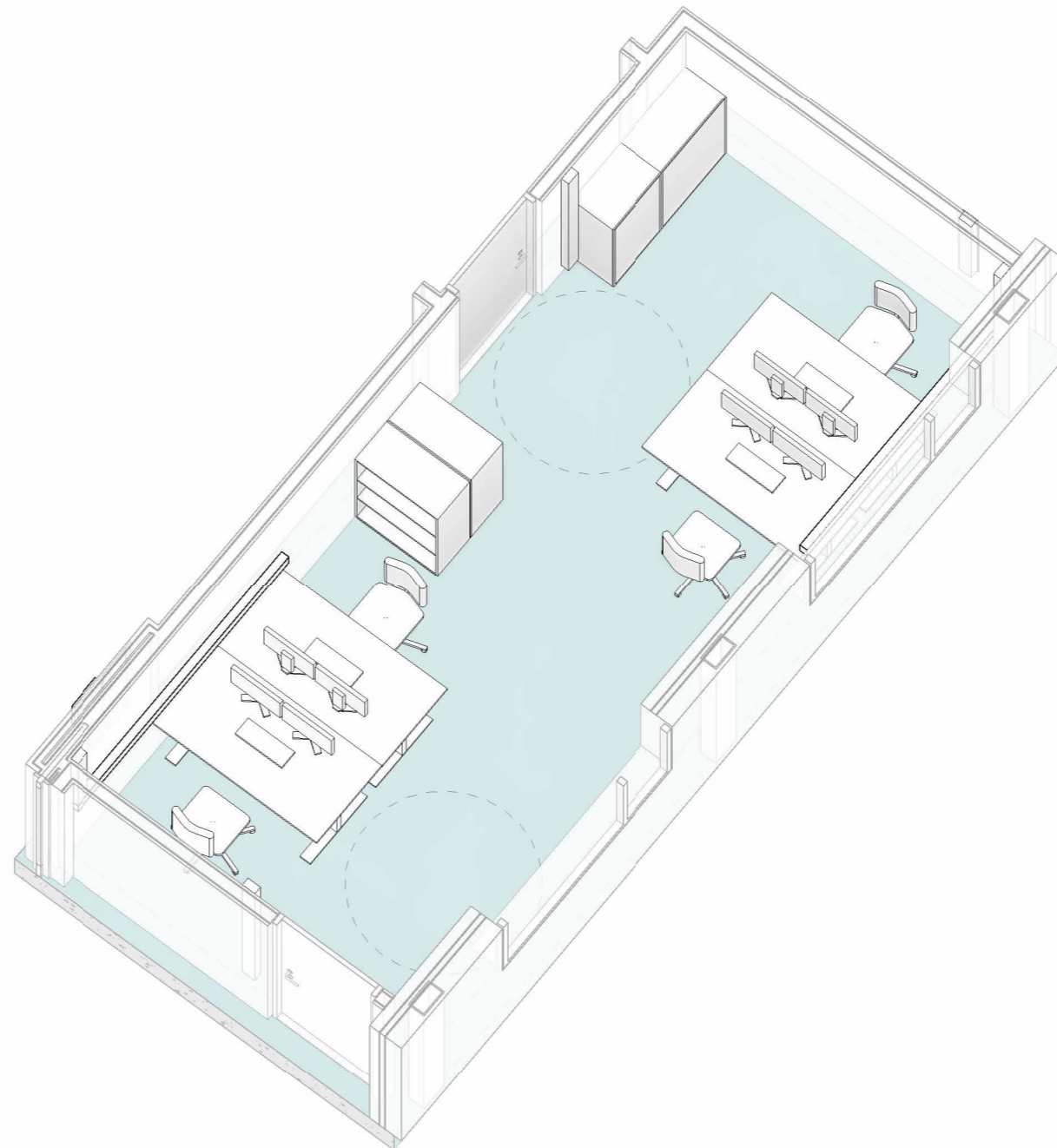
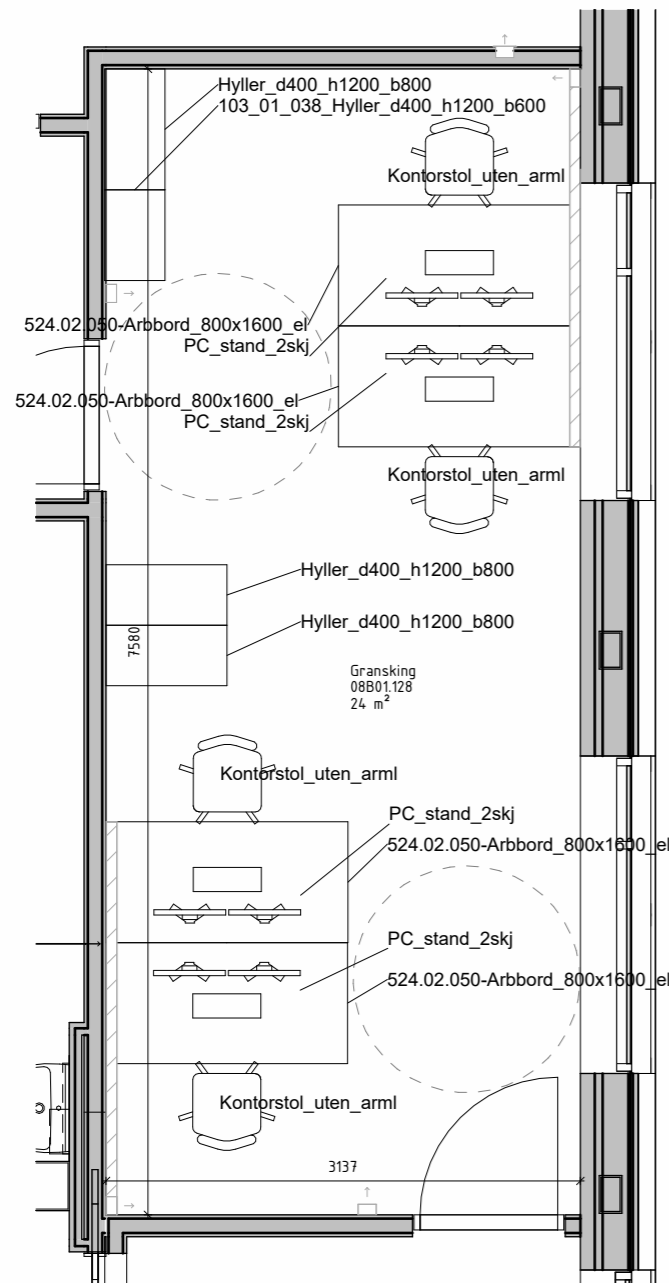

REV.NR. REV.DATO REVISJON

SIGN. GODKJ.



Arkitema..

CORT ADELERS GATE 30, 0254 OSLO, TLF. +47 22994450, E-POST: info-norge@arkitema.com

PROSJEKT	ADRESSE	GNR / BNR
KALNES SYKEHUS	Kalnesveien 300 1712 Grålum	2044 / 17
TITTEL	ROMSKJEMA GRANSKING, 08B01.127	

PROSJ. NR. 18023	MÅL 1:50/A3	DATO 01.09.2023
SIGN. JSRU	GODKJ. JCNO	REV. DATO
TEGN.NR.	REV. NR.	



414

Tegnings- og distribusjonsliste

Tiltakshaver: Sykehuset Østfold HF

Tiltak: Kalnes

Tegn.nr.	Rev.	Tegningsnavn	Format	Tegn. dato	Målestokk	Rev. dato
100 Tegninger						
B-101		Fundament og peleplan	A1	01.09.2023	1:100	
B-102		Plan 01 MR	A1	01.09.2023	1:100	
B-103		Plan 02 UAM	A1	01.09.2023	1:100	
B-104		Lengdesnitt og tverrsnitt	A1	01.09.2023	1:100	
B-105		Detalj påkobling eksisterende	A1	01.09.2023	1:25	
B-106		Rivetegning Plan	A1	01.09.2023	1:200	
B-107		Rivetegning Snitt og 3D	A1	01.09.2023	1:100	

Merknader

Tegning er underlag fra forprosjekt

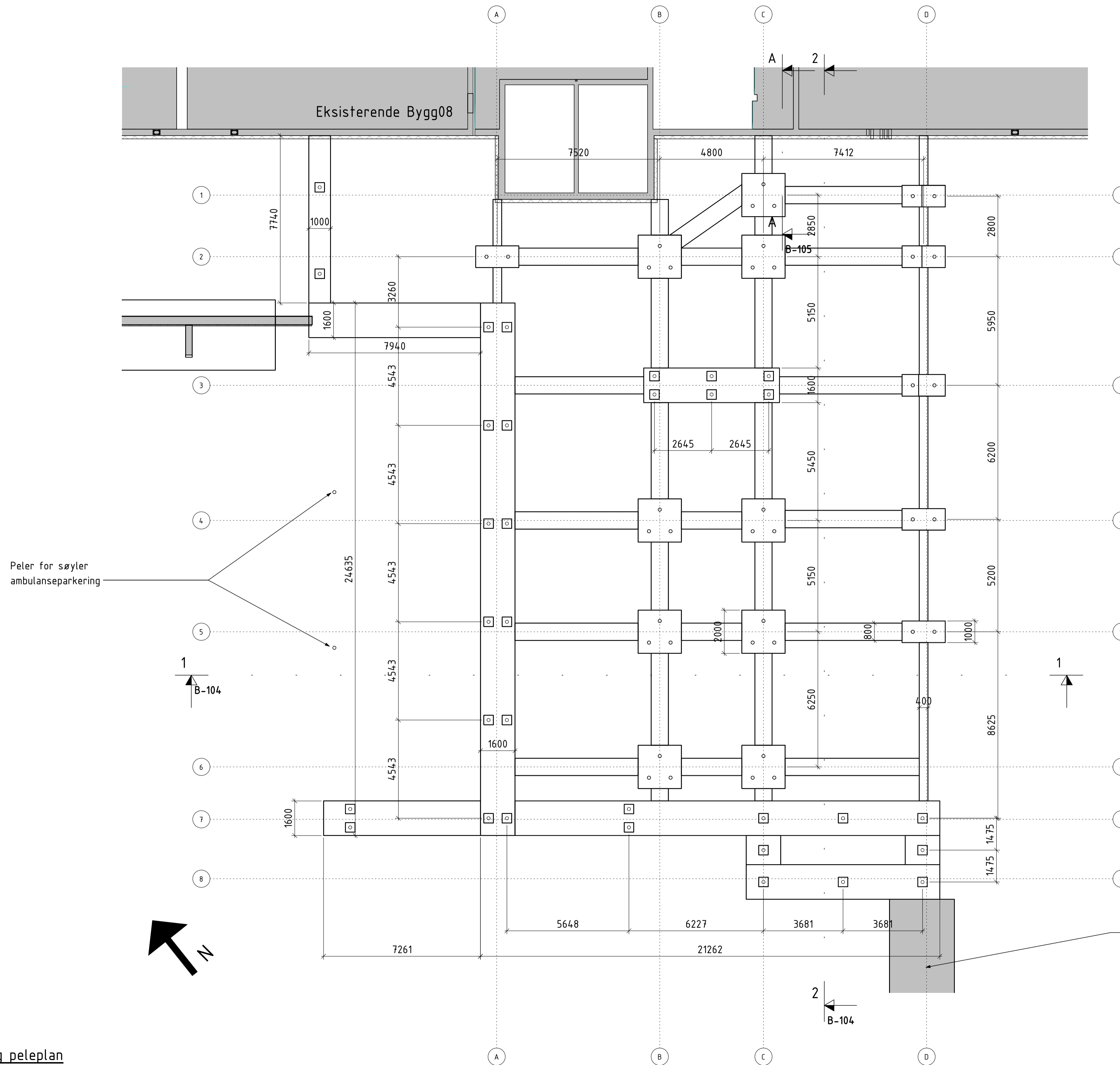

Utvidet akuttmottak og MR bygg Fundament og peleplan	Tegningsnummer	B-101	Rev.
	Status	Konkurransesgrunnlag	

Fundament og peleplan
1 : 100

Rev	Dato	Beskrivelse	Nr.	Saksb. / Sidem.k. / Oppdr.a
		Sykehuset Østfold HF	Tegnet av	Saksbehandler
		Kalnes Utvidet akuttmottak og MR bygg	BJDE	EMI
		Fundament og peleplan	Sidemannskontroll	Oppdragsansvarlig
			EMI	EMI
			Fag	Målestokk
			RIB	1:100
			Dato	
			01.09.2023	
Oppdragsnr.		Status		
A211521		Konkurransesgrunnlag		
Tegningsnummer		Rev		
B-101				

COWI



B-101

Merknader

Tegning er underlag fra forprosjekt

A = Jordtrykksvegger

B = Avstivende betongskive

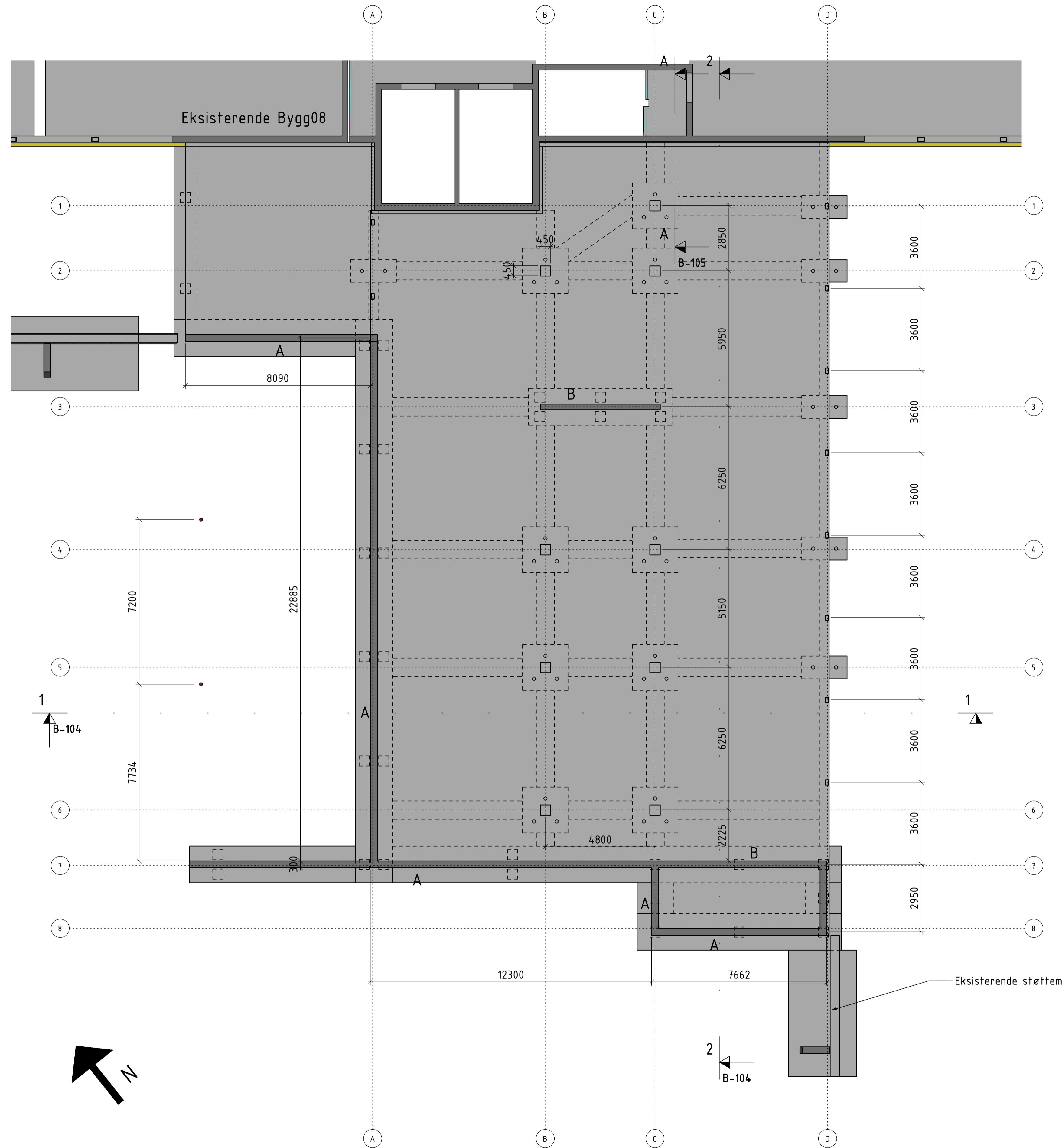

Utvidet akuttmottak og MR bygg Plan 01 MR	Tegningsnummer B-102	Rev.
	Status Konkurransesgrunnlag	

Plan 01
1 : 100

Rev	Dato	Beskrivelse	Nr.	Saksb. / Sidem.k. / Oppdr.a
		Sykehuset Østfold HF	Tegnet av BJDE	Saksbehandler EMI
		Kalnes Utvidet akuttmottak og MR bygg	Sidemannskontroll EMI	Oppdragsansvarlig EMI
		Plan 01 MR	Fag RIB	Målestokk 1:100
			Dato 01.09.2023	
			Oppdragsnr. A211521	Status Konkurransesgrunnlag
			Tegningsnummer	Rev. B-102

COWI



Merknader

Tegning er underlag fra forprosjekt
 B = Avstivende betongskive



Plan 02
 1:100

Utvidet akuttmottak og MR bygg Plan 02 UAM	Tegningsnummer	B-103	Rev.
	Status	Konkurransesgrunnlag	

Rev	Dato	Beskrivelse	Nr.	Saksb. / Sidem.k. / Oppdr.a
		Sykehuset Østfold HF	Tegnet av	Saksbehandler
		Kalnes	BJDE	EMI
		Utvidet akuttmottak og MR bygg	Sidemannskont.	Oppdragsansvarlig
		Plan 02 UAM	EMI	EMI
			Fag	Målestokk
			RIB	1:100
			Dato	
			01.09.2023	
			Oppdragsnr.	Status
			A211521	Konkurransesgrunnlag
			Tegningsnummer	Rev
			B-103	

COWI



B-103

Merknader

Tegning er underlag fra forprosjekt

A = Jordtrykksvegg

B = Avstivende betongskive

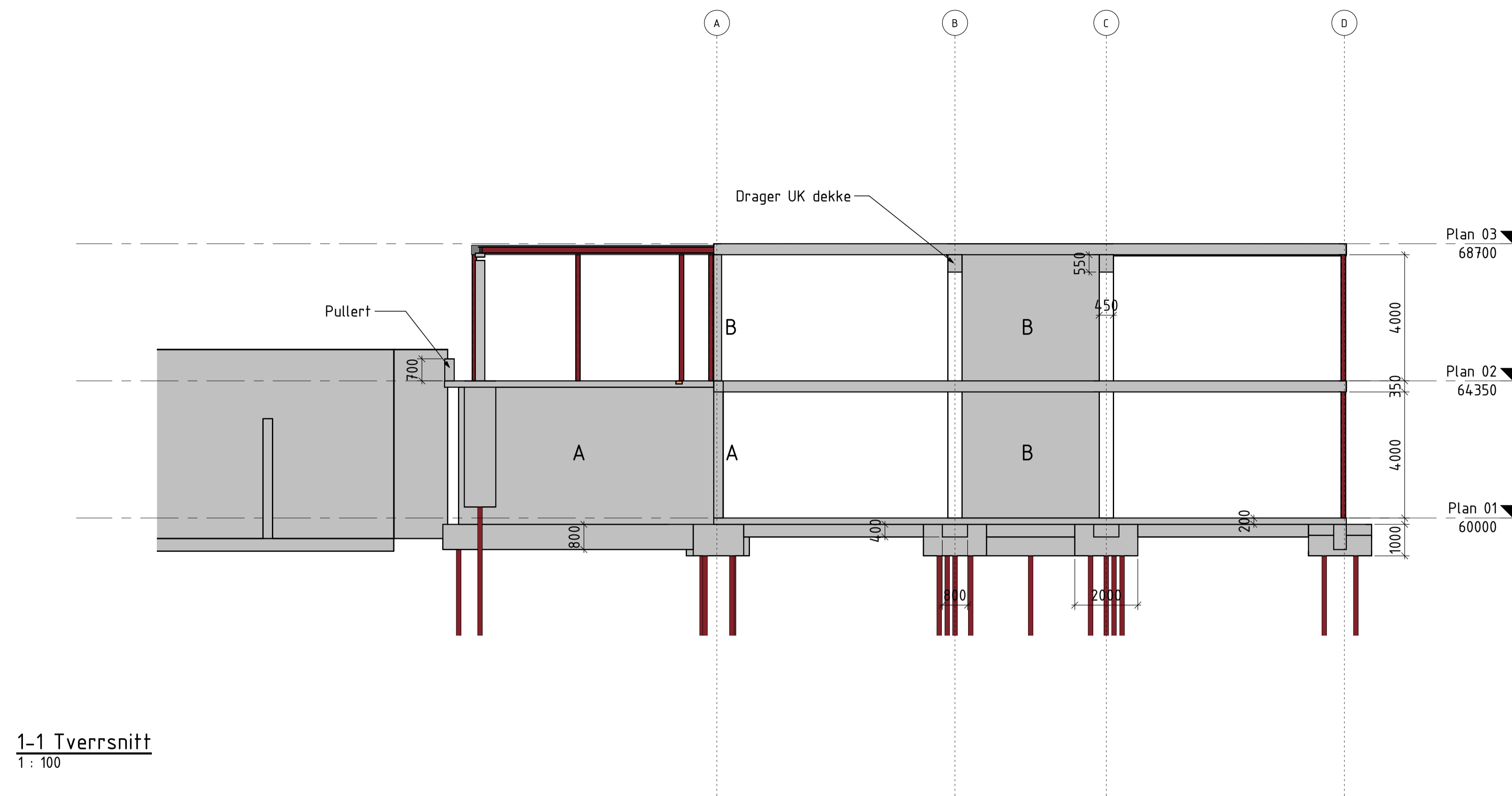

1-1 Tverrsnitt
1:100

Utvidet akuttomtak og MR bygg Lengdesnitt og tverrsnitt	Tegningsnummer	B-104	Rev.
	Status	Konkurransegrunnlag	

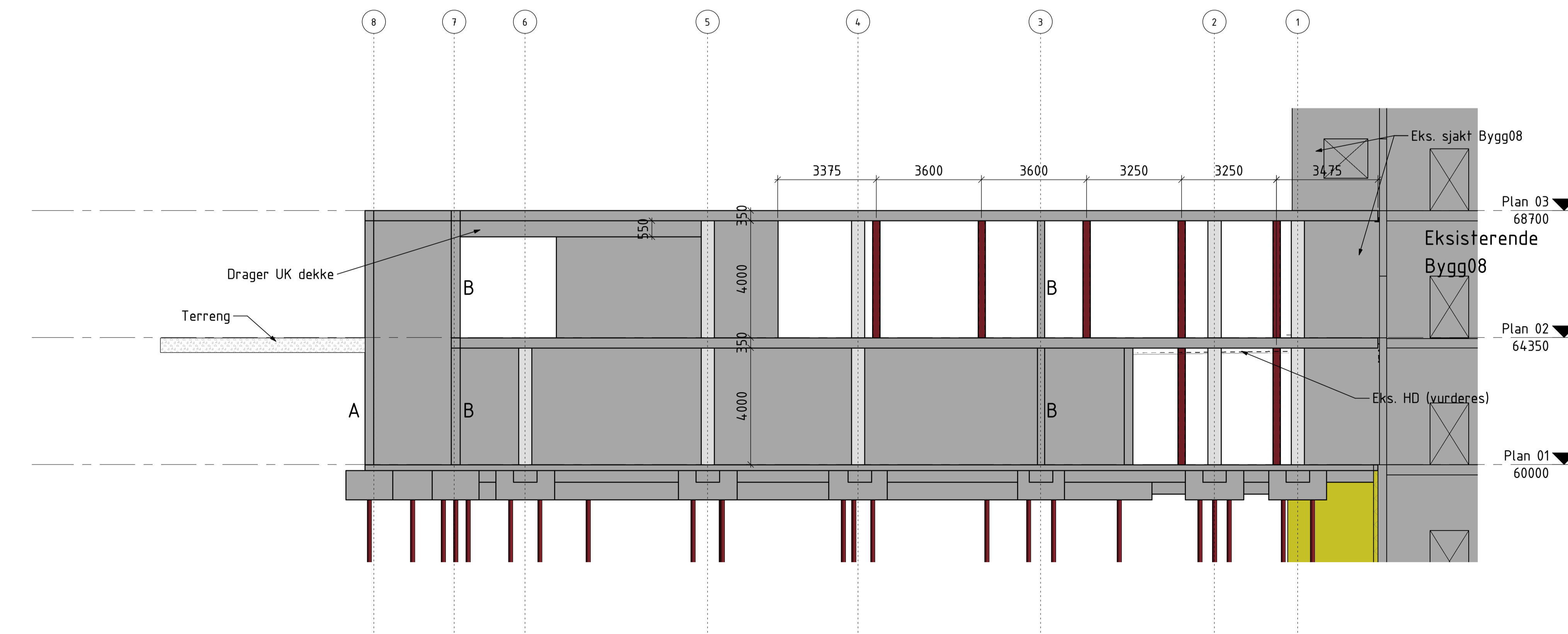

2-2 Lengdesnitt
1:100

Rev	Dato	Beskrivelse	Nr.	Saksb. / Sidem.k. / Oppdr.a.
		Sykehuset Østfold HF	Tegnet av	Saksbehandler
		Kalnes	BJDE	EMI
		Utvidet akuttomtak og MR bygg	Sidemannskont.	Oppdragsansvarlig
		Lengdesnitt og tverrsnitt	EMI	EMI
			Fag	Målestokk
			RIB	1:100
			Dato	
			01.09.2023	
			Oppdragsnr.	Status
			A211521	Konkurransegrunnlag
			Tegningsnummer	Rev
				B-104

COWI



Merknader

Tegning er underlag fra forprosjekt

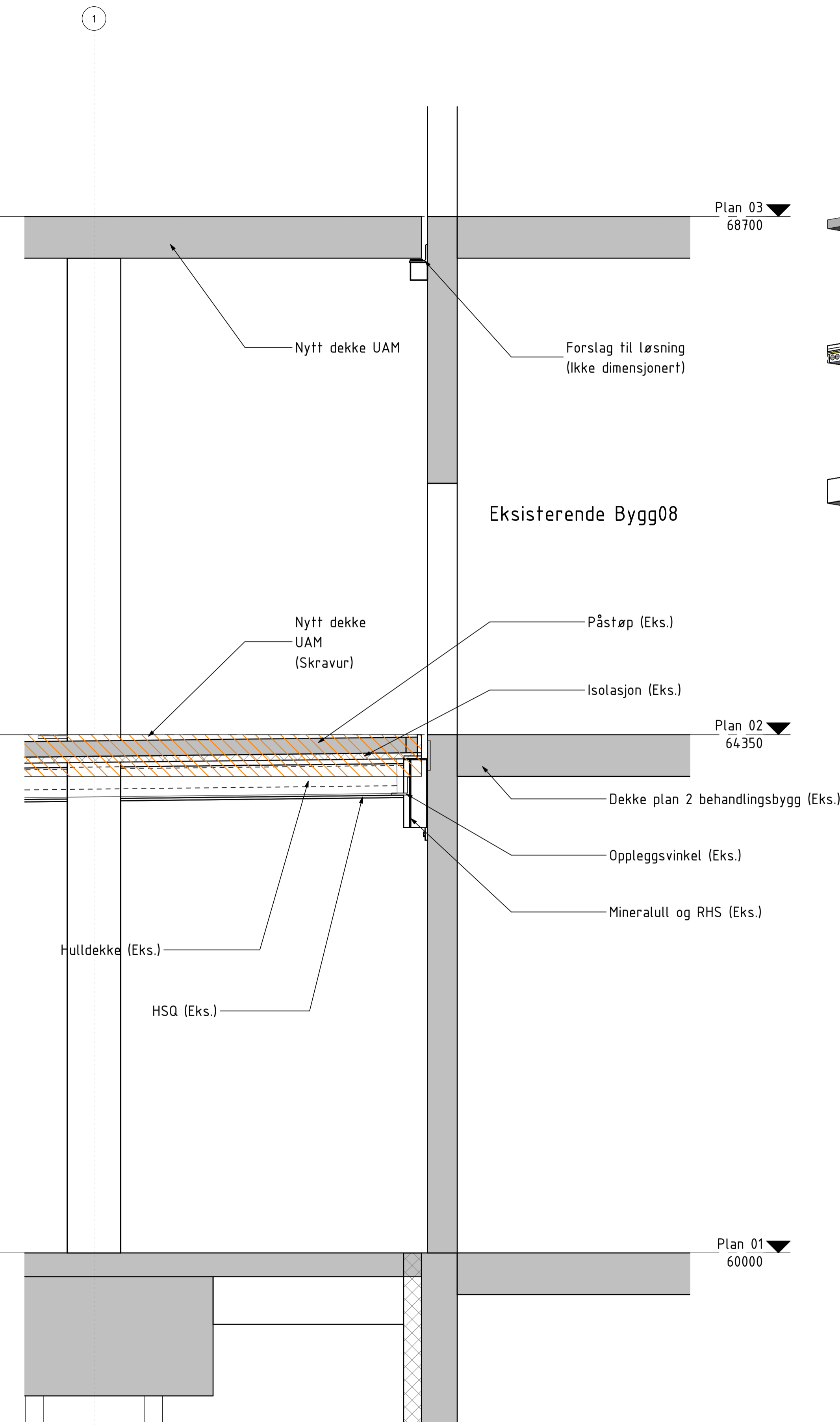

A-A Påkobling eksisterende
1 : 25

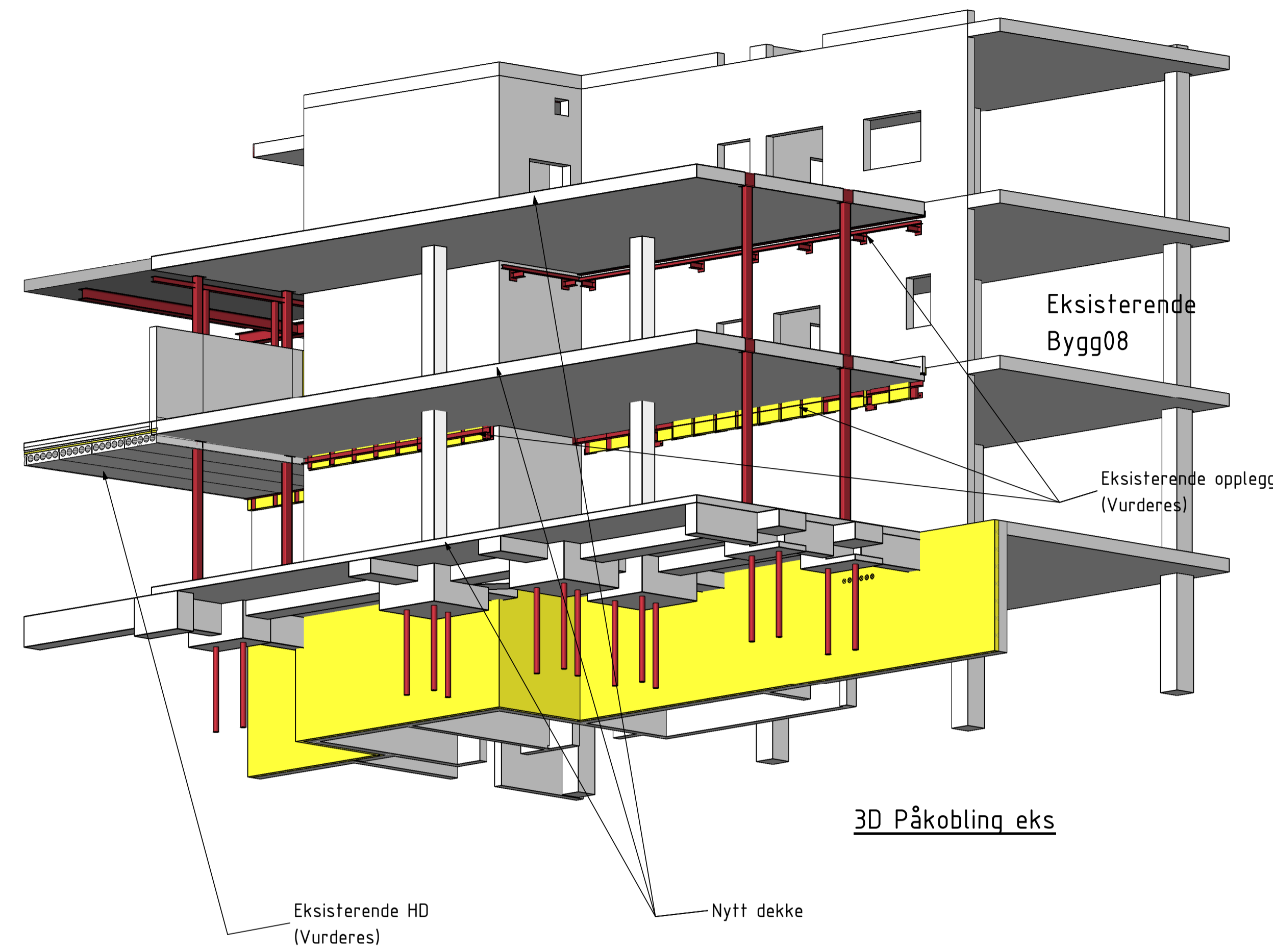

3D Påkobling eks

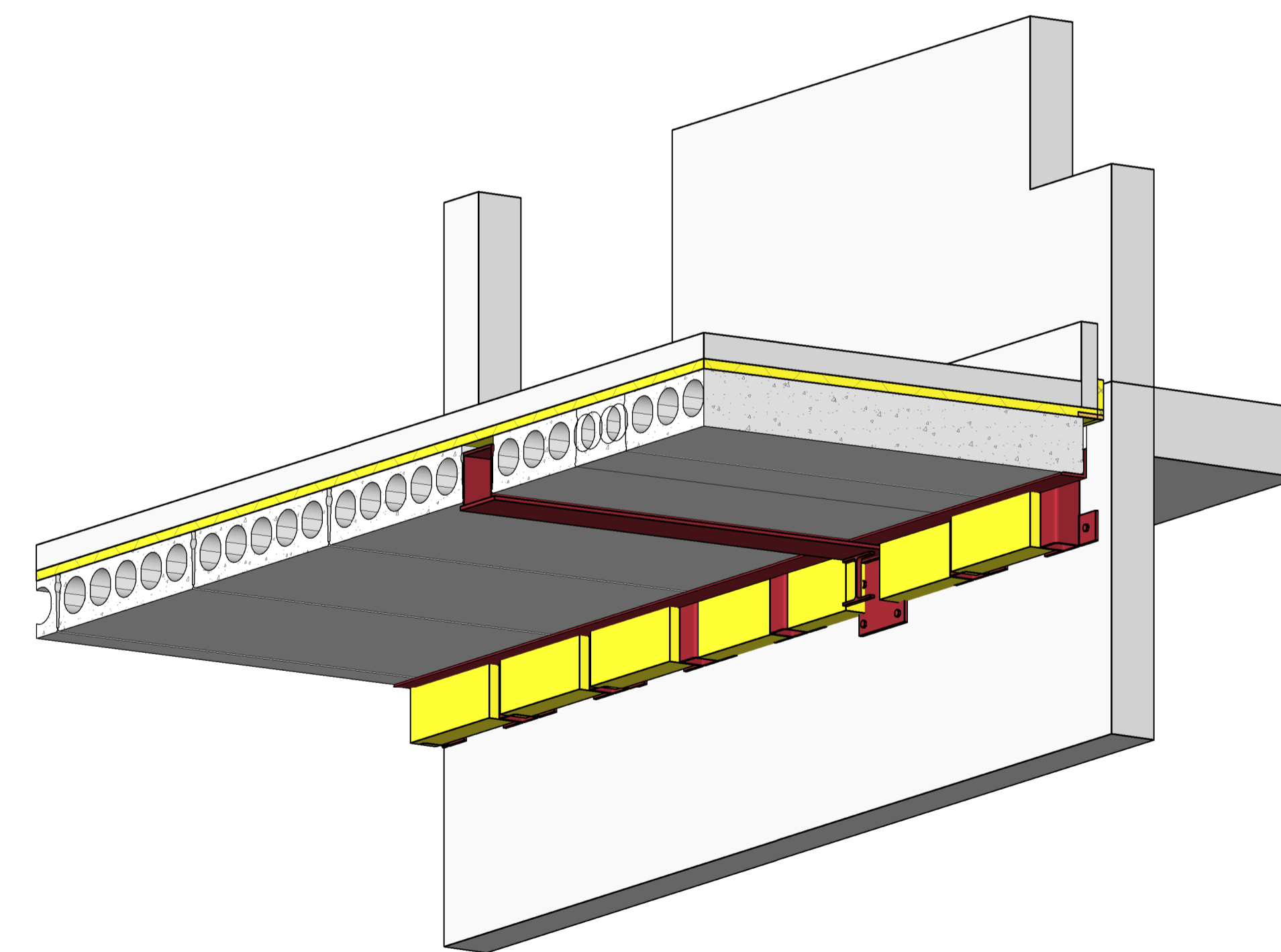

3D Eksisterende opplegg

Utvidet akuttmottak og MR bygg Detalj påkobling eksisterende	Tegningsnummer	B-105	Rev.
	Status	Konkurransesgrunnlag	

Rev	Dato	Beskrivelse	Nr.	Saksb. / Sidem.k. / Oppdr.a
		Sykehuset Østfold HF	Tegnet av	Saksbehandler
		Kalnes	BJDE	EMI
		Utvidet akuttmottak og MR bygg	Sidemanskontr.	Oppdragsansvarlig
		Detalj påkobling eksisterende	EMI	EMI
			Fag	Målestokk
			RIB	1:25
			Dato	
			01.09.2023	
			Oppdragsnr.	Status
			A211521	Konkurransesgrunnlag
			Tegningsnummer	Rev
			B-105	

COWI



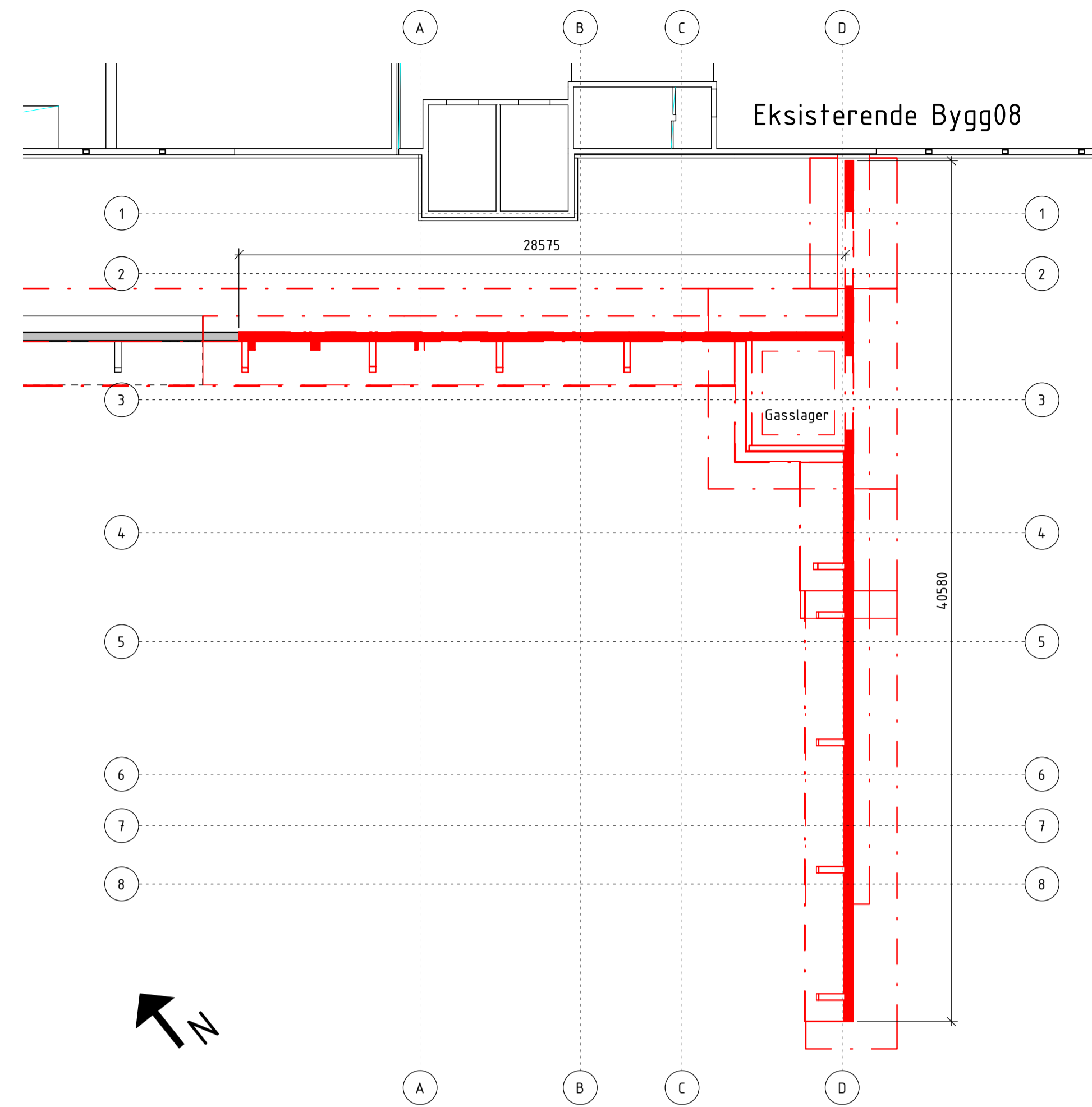

Plan 01 Riving
1 : 200

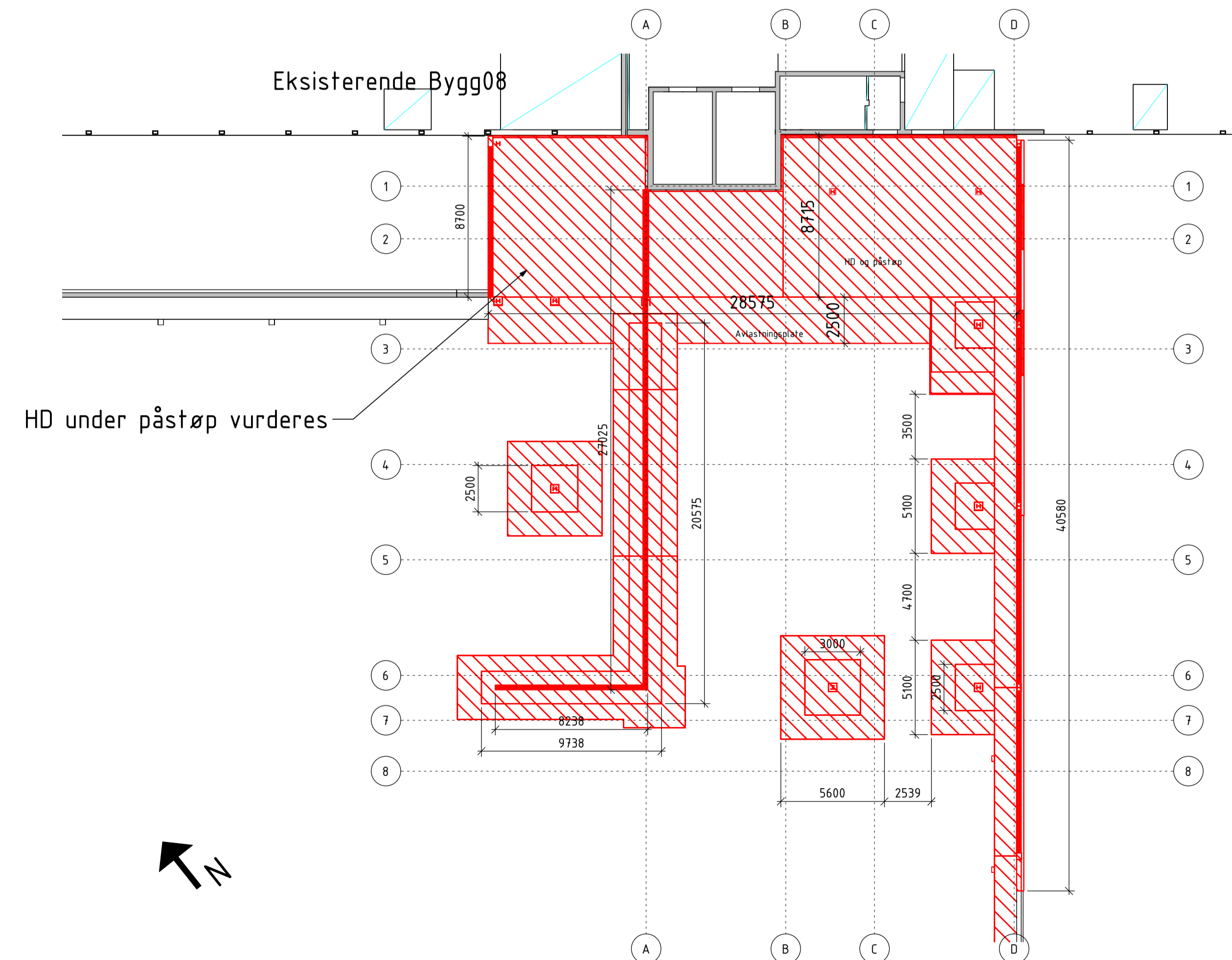

Plan 02 Riving
1 : 200

Merknader

Tegning er underlag fra forprosjekt

Utvidet akuttmottak og MR bygg Rivetegning Plan	Tegningsnummer	B-106	Rev.
	Status	Konkurransgrunnlag	

Rev	Dato	Beskrivelse	Nr.	Saksb. / Sidem.k. / Oppdr.a
		Sykehuset Østfold HF	Tegnet av	Saksbehandler
		Kalnes	BJDE	EMI
		Utvidet akuttmottak og MR bygg	Sidemannskont.	Oppdragsansvarlig
		Rivetegning Plan	EMI	EMI
			Fag	Målestokk
			RIB	1:200
			Dato	
			01.09.2023	
			Oppdragsnr.	Status
			A211521	Konkurransgrunnlag
			Tegningsnummer	Rev
				B-106

COWI



Format: A1
28.08.2023 12:09:16

Merknader

Tegning er underlag fra forprosjekt

Tverrsnitt Riving
1 : 100

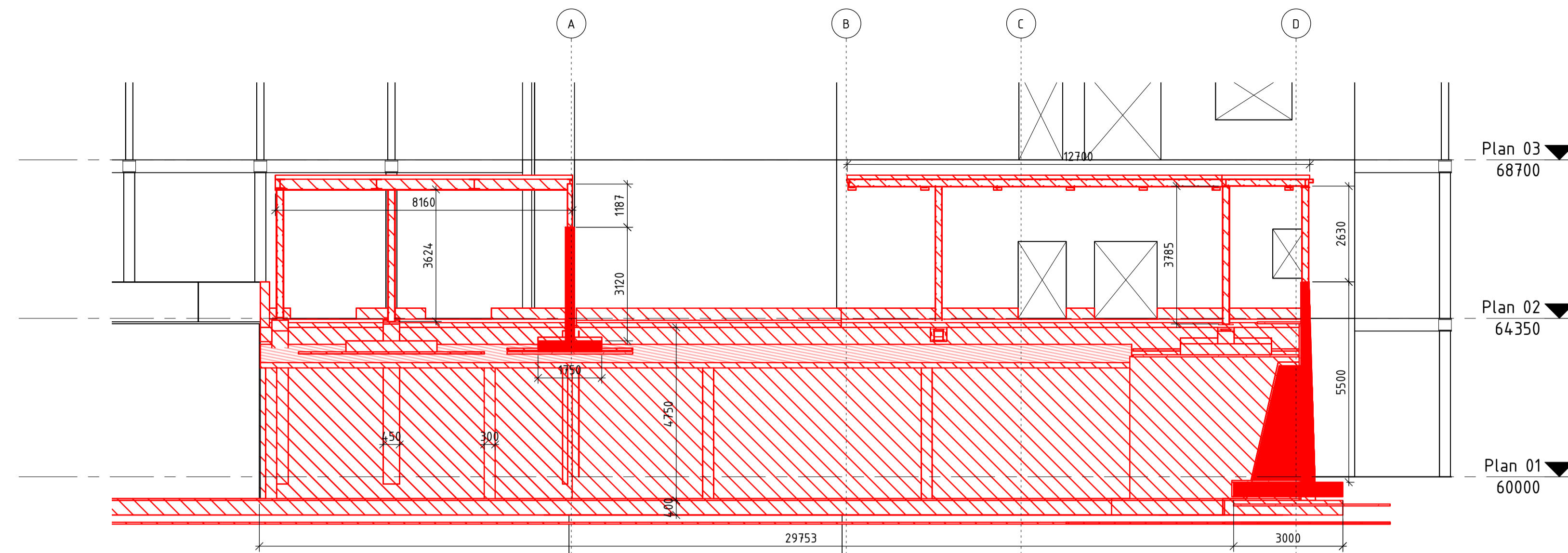

Lengdesnitt Riving
1 : 100

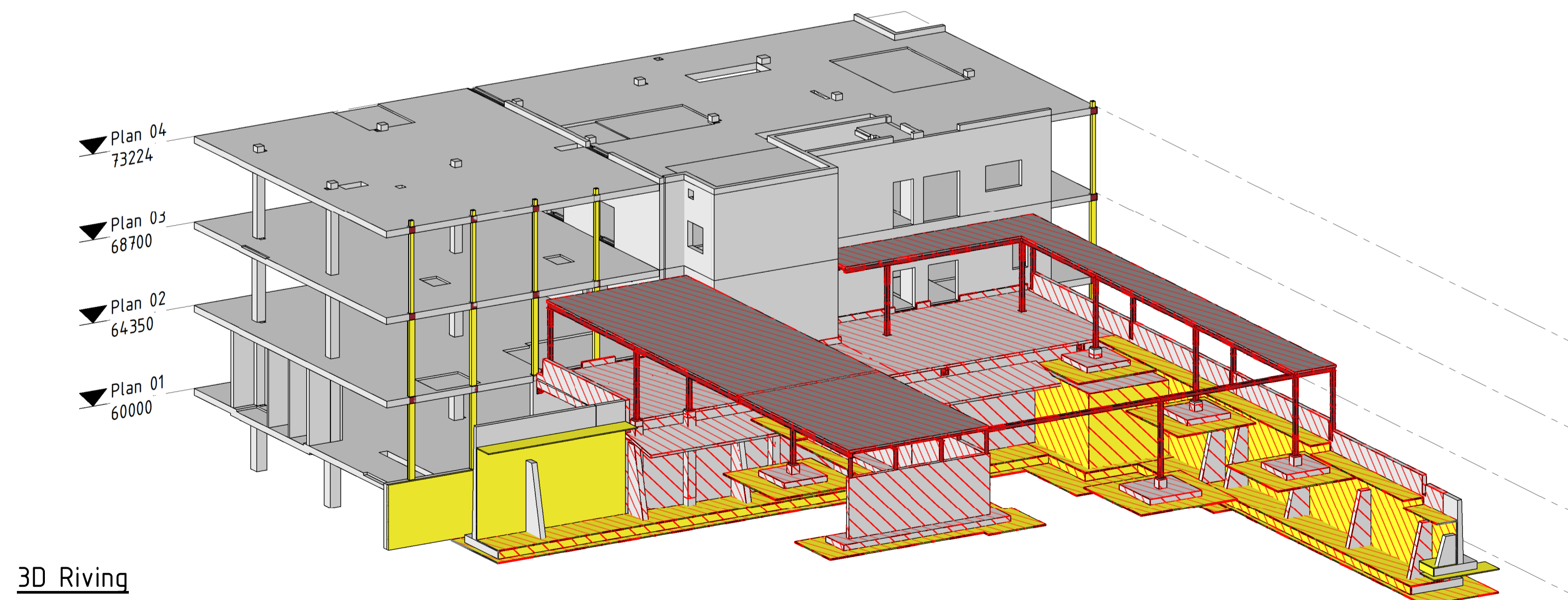
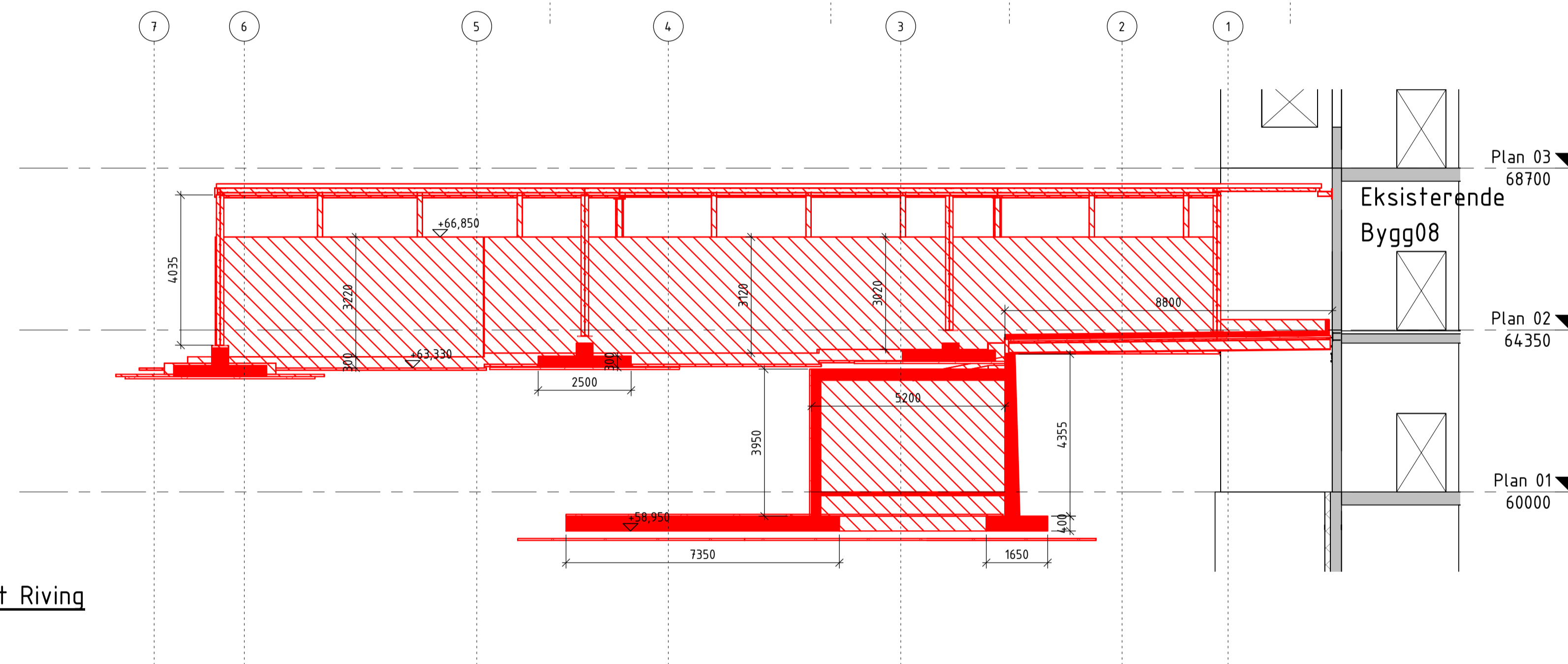

3D Riving

Utvidet akuttmottak og MR bygg Rivetegning Snitt og 3D	Tegningsnummer	B-107	Rev.
	Status	Konkurransesgrunnlag	

Rev	Dato	Beskrivelse	Nr.	Saksb. / Sidem.k. / Oppdr.a
		Sykehuset Østfold HF	Tegnet av	Saksbehandler
		Kalnes Utvidet akuttmottak og MR bygg	BJDE	EMI
		Rivetegning Snitt og 3D	Sidemannskontr.	Oppdragsansvarlig
			EMI	EMI
			Fag	Målestokk
			RIB	1:100
			Dato	
			01.09.2023	
			Oppdragsnr.	Status
			A211521	Konkurransesgrunnlag
			Tegningsnummer	Rev
				B-107

COWI



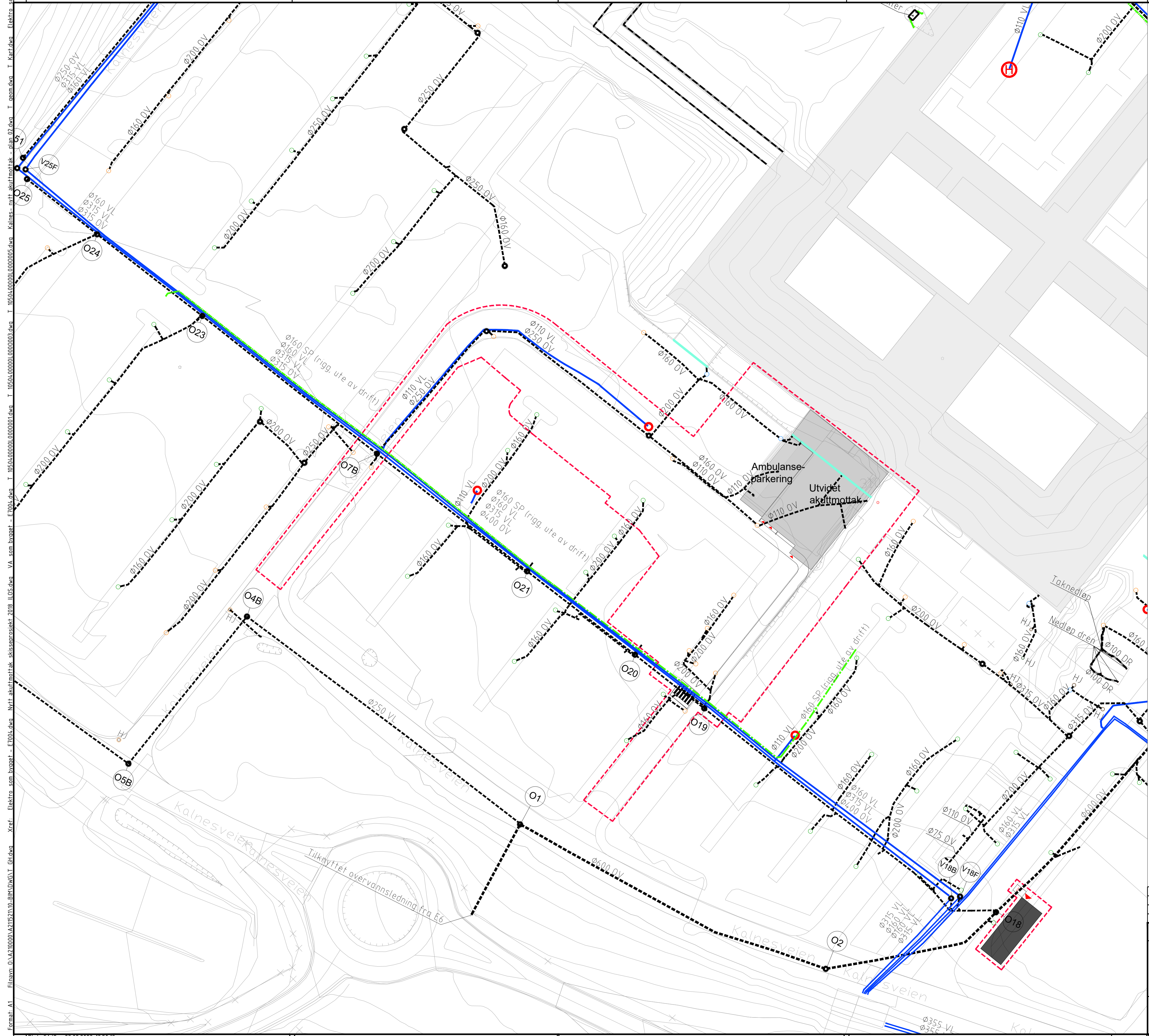

TEGNFORKLARING

- Vannledning
- Overvannsledning
- Spillvannsledning
- Drensledning
- Aco drain
- Kum
- Sandfang m/firkantrist
- Sandfang m/kuppelrist
- Sandfang m/rund rist
- Sandfangskum med tett lokk
- Brannkum
- Områdeavgrensning
- Bygg, nye
- Bygg, eksist.

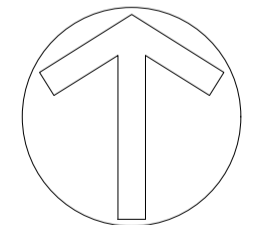



Koordinatsystem: EUREF89 NTM sone 11
Høydesystem: NN2000

Rev.	Dato	Revideringen gjelder	Nr.	Saksb.	Sidem.k.	Oppdr.a.
Sykehuset Østfold HF			Tegnet av	Saksbehandler		
Kalnes			cajo	Oppdragsansvarlig		
Utvidelse akuttmottak og MR-bygg			Sidemannscontr.	ehal		
Eksisterende VA			Fag	VA		
			Dato	01.09.23		
COWI			Oppdragsnr.	A211521		
			Tegning nr.	Konkurransgrunnlag		
			GH-001		Rev.	

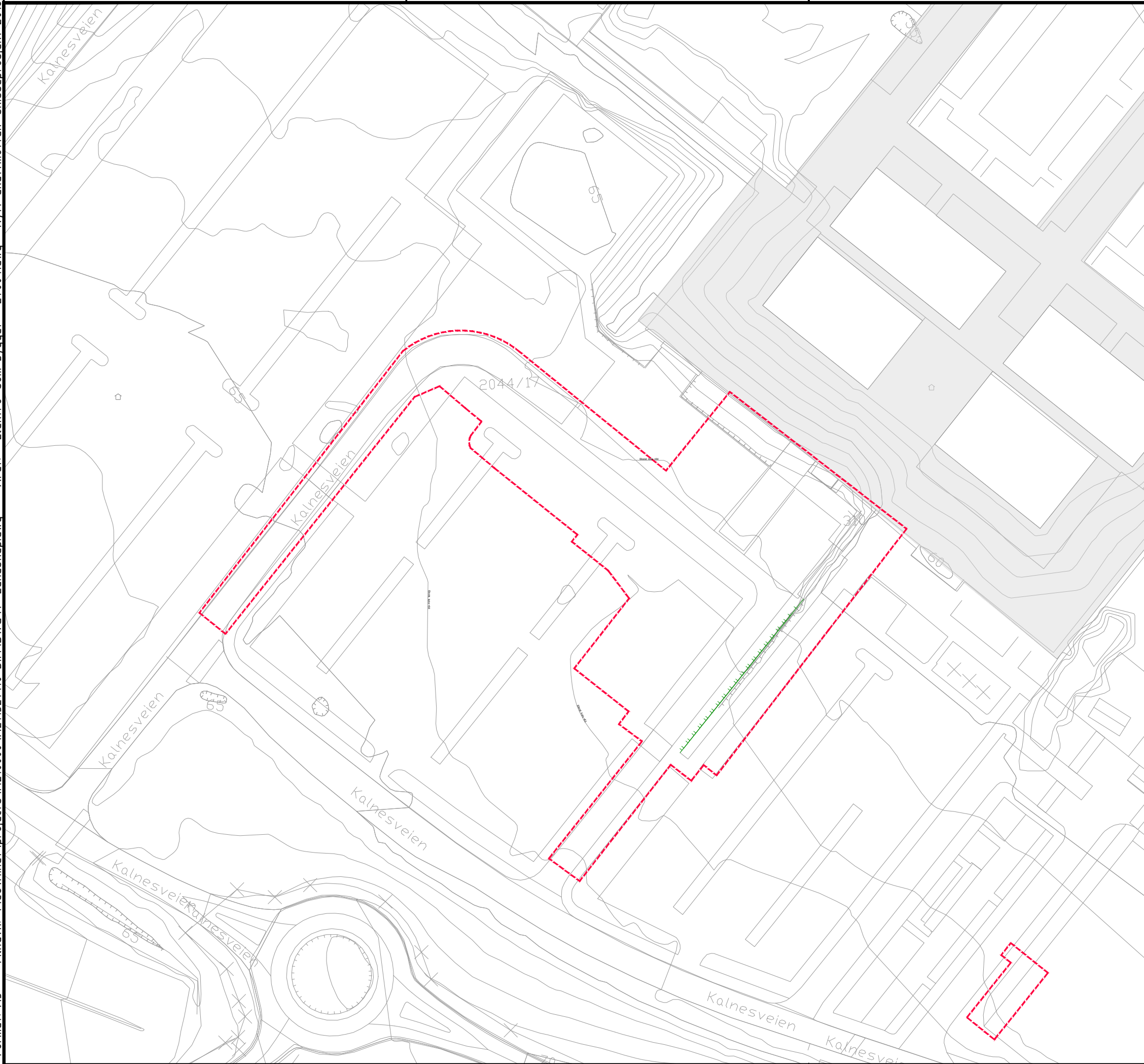
Filnavn: O:\21000\04211521\10_04\MJD\DW\T_GH.dwg Xref: Elektro som bygget - E700.dwg Vtt akuttmottak eksisterende 2018 ILOS.dwg VA som bygget - E700.dwg I 1050400001.0000001.dwg I 1050400001.0000003.dwg I 1050400001.0000005.dwg Kalnes akuttmottak plan 02.dwg I geom.dwg I Kart.dwg I Elektro.dwg
 Formst: A1
 Plott: CAJO 23.08.2023 13:50:19



TEGNFORKLARING

-  Områdeavgrensning
-  Bygg, eksist.
-  Eksist. støttemur

Koordinatsystem: EUREF89 NTM sone 11
Høydesystem: NN2000

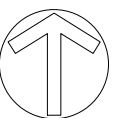







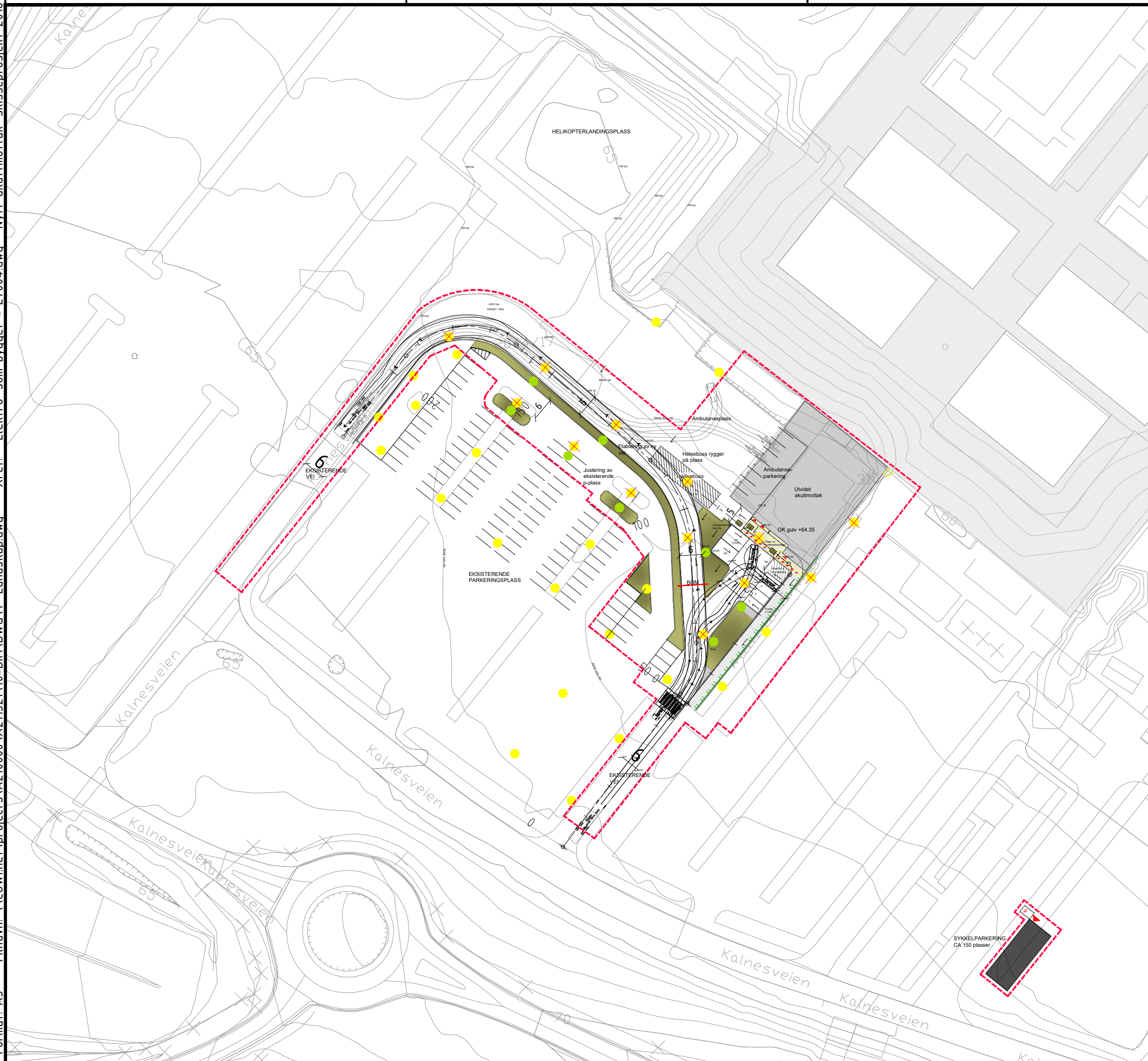













Rev.	Dato	Revideringen gjelder	Nr.	Saksb.	Sidem.k.	Oppdr. nr.
Sykehuset Østfold HF			Tegnet av	Saksbehandler		
Kalnes Utvidet akuttmottak og MR bygg			ehal			
Situasjonsplan- eksisterende situasjon			Sidemanskontr. olja	Oppdragsansvarlig emi		
			Fag	Målestokk		
			LARK	1:1000		
			Dato	A3		
			01.09.2023			
Oppdragsnr. A211521		Status	Konkurransegrunnlag			
Tegning nr.		Rev.	L00-01			

COWI

Oppdragsnr. A211521 Status Konkurransegrunnlag
Tegning nr. Rev. L00-01



TEGNFORKLARING

-  Områdeavgrensning
-  Bygg, nye
-  Bygg, eksist.
-  Eksist. støttemur
-  Fortau (asfalt)
-  Asfalt
-  Granittkantstein med vis
-  Granittkantstein uten vis
-  Senterlinje ny veg
-  Parkeringsplasser
-  Fallpil
-  Eksist. belsyn, fjernes
-  Forslag plassering belsyn.
-  Rabatt med vegetasjon
-  Rabatt med smågatestein
-  Utstrekning snøsmelteanlegg
-  Helsebuss, oppstillingsplass
-  Bom
-  Plantekasse
-  Pullerter
-  Sykkelparkering

Oversiktsplanen viser også kjøremønster for ambulanse

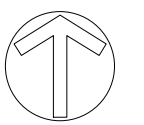

Koordinatsystem: EUREF89 NTM sone 11
Høydesystem: NN2000

Rev.		Dato		Revideringen gjelder		Nr.	Saksb.	Sidem.k.	Oppdr.a.
Sykehuset Østfold HF						Tegnet av ehal		Saksbehandler	
Kalnes Utvidet akuttmottak og MR bygg						Sidemannskont. olja		Oppdragsansvarlig emi	
Landskapsplan -oversikt						Fag LARK		Målestokk 1:1000 A3	
						Dato 01.09.2023			
COWI				Oppdragsnr. A211521		Status Konkurransegrunnlag			
				Tegning nr.		Rev.		L-01	



TEGNFORKLARING

-  Områdeavgrensning
-  Bygg, nye
-  Bygg, eksist.
-  Eksist. støttemur
-  Fortau (asfalt)
-  Asfalt
-  Granittkantstein med vis
-  Granittkantstein uten vis
-  Senterlinje ny veg
-  Parkeringsplasser
-  Fallpil
-  Eksist. belysn, fjernes
-  Forslag plassering belysn.
-  Rabatt med vegetasjon
-  Rabatt med smågatestein
-  Utstrekning snøsmelteanlegg
-  Helsebuss, oppstillingsplass
-  Bom
-  Plantekasse
-  Pullerter
-  Sykkelparkering

Koordinatsystem: EUREF89 NTM sone 11
Høydesystem: NN2000

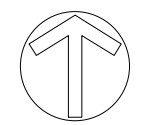

Rev.	Dato	Revideringen gjelder	Nr.	Saksb.	Sidem.k.	Oppdr. nr.
Sykehuset Østfold HF			Tegnet av ehal		Saksbehandler	
Kalnes Utvidet akuttmottak og MR bygg			Sidemannskont. olja		Oppdragsansvarlig emi	
Situasjonsplan			Fag LARK		Målestokk 1:500 A3	
			Dato 01.09.2023			
Oppdragsnr. A211521		Status Konkurransegrunnlag		Rev.		
Tegning nr.		L-001				





TEGNFORKLARING

-  Områdeavgrensning
-  Bygg, nye
-  Bygg, eksist.
-  Eksist. støttemur
-  Fortau (asfalt)
-  Asfalt
-  Granittkantstein med vis
-  Granittkantstein uten vis
-  Senterlinje ny veg
-  Parkeringsplasser
-  Fallpil
-  Eksist. belsyn, fjernes
-  Forslag plassering belsyn.
-  Rabatt med vegetasjon
-  Rabatt med smågatestein
-  Utstrekning snøsmelteanlegg
-  Helsebuss, oppstillingsplass
-  Bom
-  Plantekasse
-  Pullerter
-  Sykkelparkering

Koordinatsystem: EUREF89 NTM sone 11
Høydesystem: NN2000

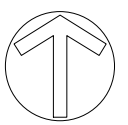

Rev.	Dato	Revideringen gjelder	Nr.	Saksb.	Sidem.k.	Oppdr. nr.
Sykehuset Østfold HF			Tegnet av ehal		Saksbehandler	
Kalnes Utvidet akuttmottak og MR bygg			Sidemannskont. olja		Oppdragsansvarlig emi	
Landskapsplan			Fag LARK		Målestokk 1:500 A3	
			Dato 01.09.2023			
COWI		Oppdragsnr. A211521		Status Konkurransegrunnlag		
		Tegning nr. L-002		Rev.		

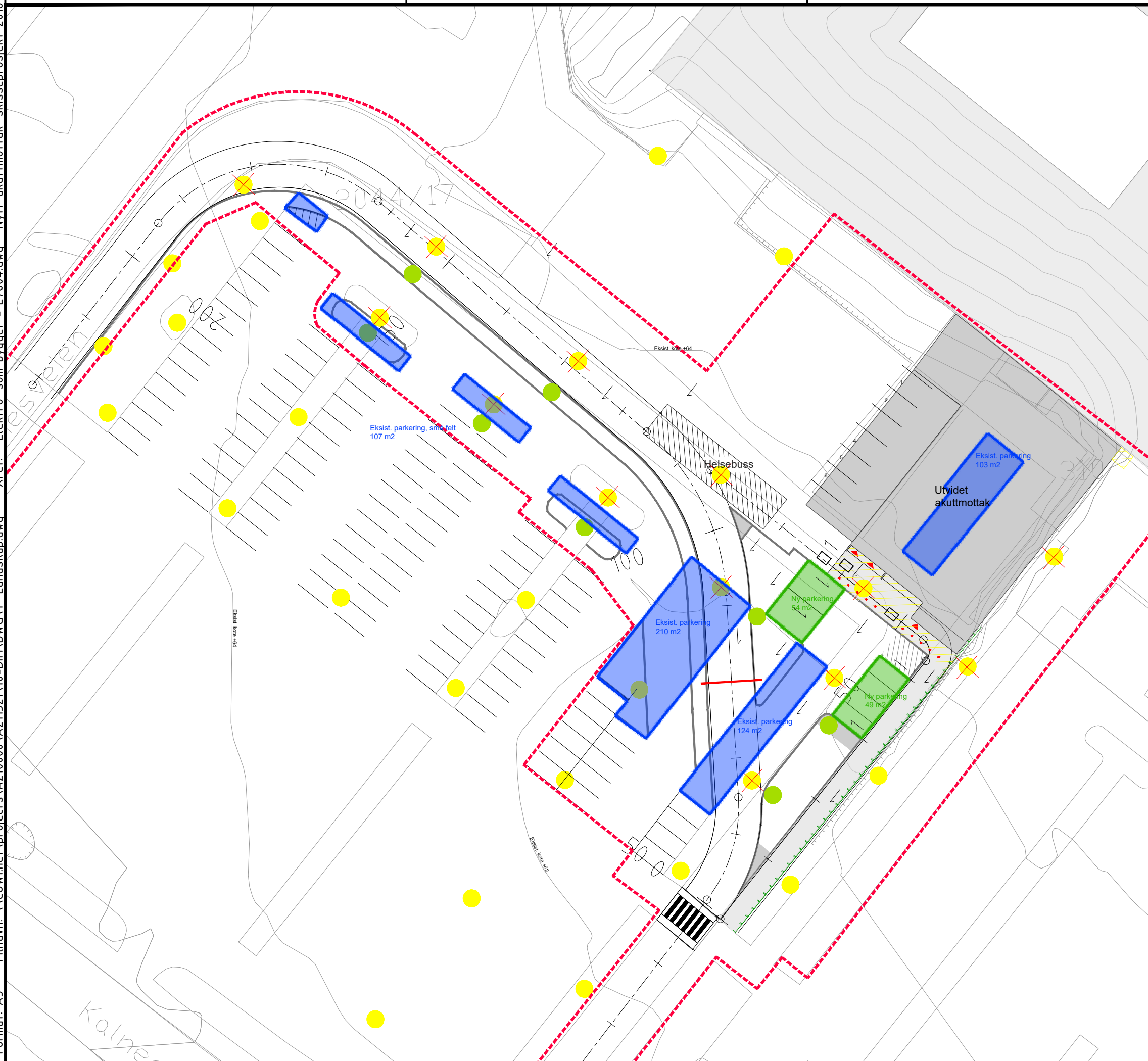

TEGNFORKLARING

- Områdeavgrensning
- Bygg, nye
- Bygg, eksist.
- Eksist. støttemur
- Fortau (asfalt)
- Asfalt
- Granittkantstein med vis
- Granittkantstein uten vis
- Senterlinje ny veg
- Parkeringsplasser
- Fallpil
- Eksist. belysn, fjernes
- Forslag plassering belysn.
- Rabatt med vegetasjon
- Rabatt med smågatestein
- Utstrekning snøsmelteanlegg
- Helsebuss, oppstillingsplass
- Bom
- Plantekasse
- Pullerter
- Sykkelparkering

BYA parkeringsplasser pr i dag: 18.199 m²
 Eksisterende parkeringsplasser som fjernes, totalt areal: 540 m²
 Nye parkeringsplasser, totalt areal: 103 m²
 BYA parkeringsplasser etter tiltaket 17.762 m²

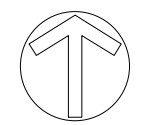

Koordinatsystem: EUREF89 NTM sone 11
Høydesystem: NN2000

Rev.	Dato	Revideringen gjelder	Nr.	Saksb.	Sidem.k.	Oppdr. nr.
Sykehuset Østfold HF			Tegnet av ehal		Saksbehandler	
Kalnes Utvidet akuttmottak og MR bygg			Sidemannskont. olja		Oppdragsansvarlig emi	
Situasjonsplan med eksist. og ny parkering			Fag LARK		Målestokk 1:500 A3	
COWI			Oppdragsnr. A211521		Status Konkurransegrunnlag	
Tegning nr.			L-003		Rev.	

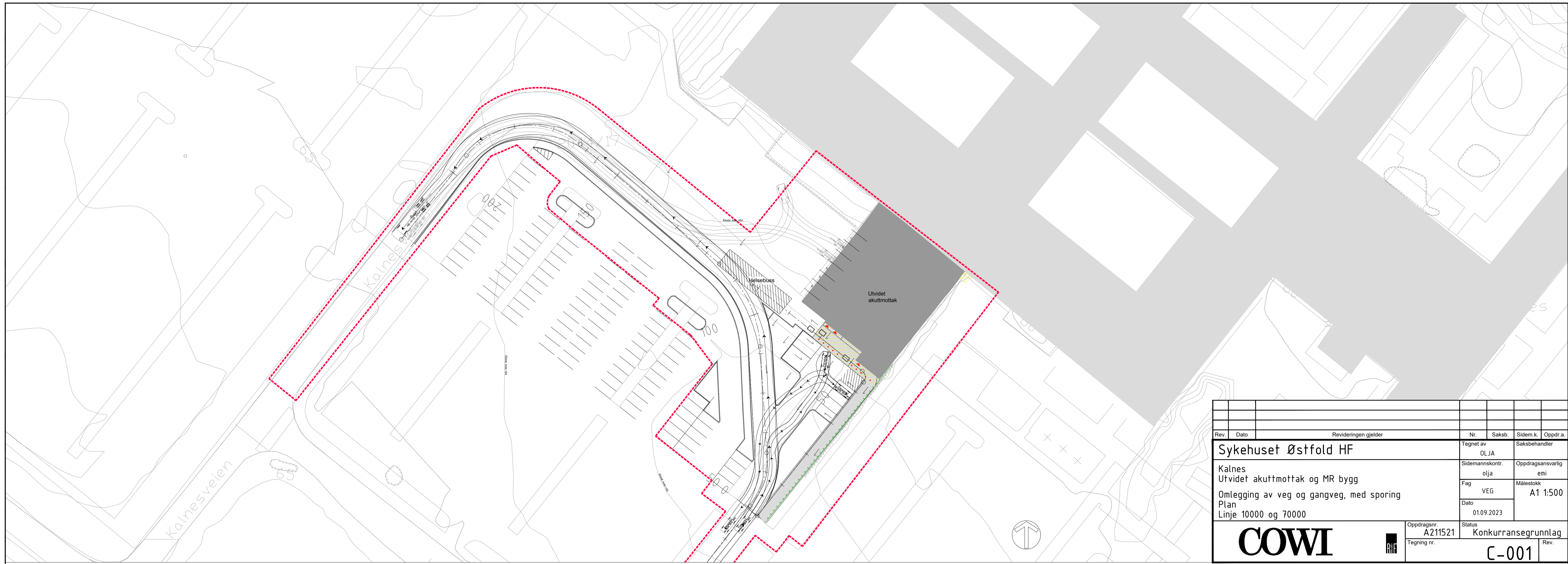

Rev.	Dato	Revideringen gjelder	Nr.	Saksb.	Sidem.k.	Oppdr.a.
Sykehuset Østfold HF			Tegnet av	OLJA	Saksbehandler	
Kalnes Utvidet akuttmottak og MR bygg			Sidemannskontroll	olja	Oppdragsansvarlig	emi
Omlegging av veg og gangveg, med sporing			Fag	VEG	Målestokk	A1 1:500
Plan			Dato	01.09.2023		
Linje 10000 og 70000			Oppdragsnr.	A211521	Status	Konkurransesgrunnlag
			Tegning nr.	C-001	Rev.	

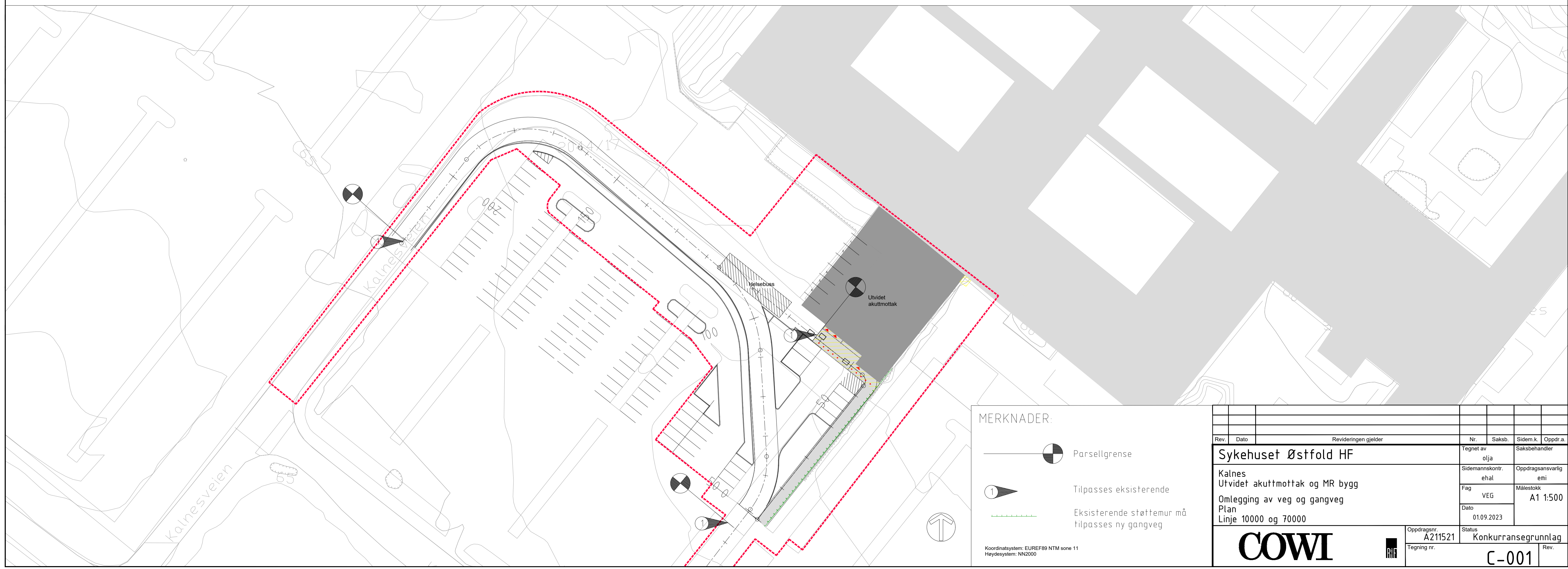

MERKNADER:

- Parsellgrense
- Tilpasses eksisterende
- Eksisterende støttemur må tilpasses ny gangveg

Koordinatsystem: EUREF89 NTM sone 11
 Høydesystem: NN2000

Rev.	Dato	Revideringen gjelder	Nr.	Saksb.	Sidem.k.	Oppdr.a.
Sykehuset Østfold HF			Tegnet av	olja	Saksbehandler	
Kalnes Utvidet akuttmottak og MR bygg			Sidemannskontroll	ehal	Oppdragsansvarlig	emi
Omlegging av veg og gangveg			Fag	VEG	Målestokk	A1 1:500
Plan			Dato	01.09.2023		
Linje 10000 og 70000			Oppdragsnr.	A211521	Status	Konkurransesgrunnlag
			Tegning nr.	C-001	Rev.	

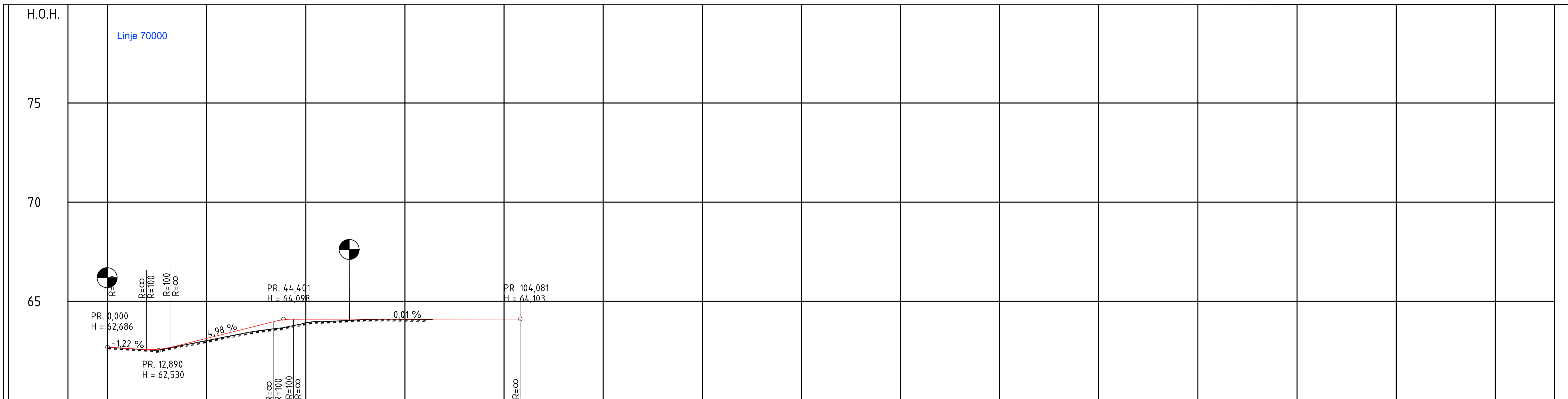

PROFIL NR. -10	0	25	50	75	100	125	150	175	200	225	250	275	300	325	350	365
HOR.KURV.			R=∞	R=∞												
BREDEUTV.																
TVERRFALL																
H.kj.b.k.	3,0%															
V.kj.b.k.																
PROFIL H.	62,686	62,530	63,13	63,38	63,63	63,88	64,08	64,10	64,10	64,10	64,10	64,10	64,10	64,10	64,10	64,10
TERRENG H.	62,686	62,530	63,13	63,38	63,63	63,88	64,08	64,10	64,10	64,10	64,10	64,10	64,10	64,10	64,10	64,10
OVERBYGN.T.																

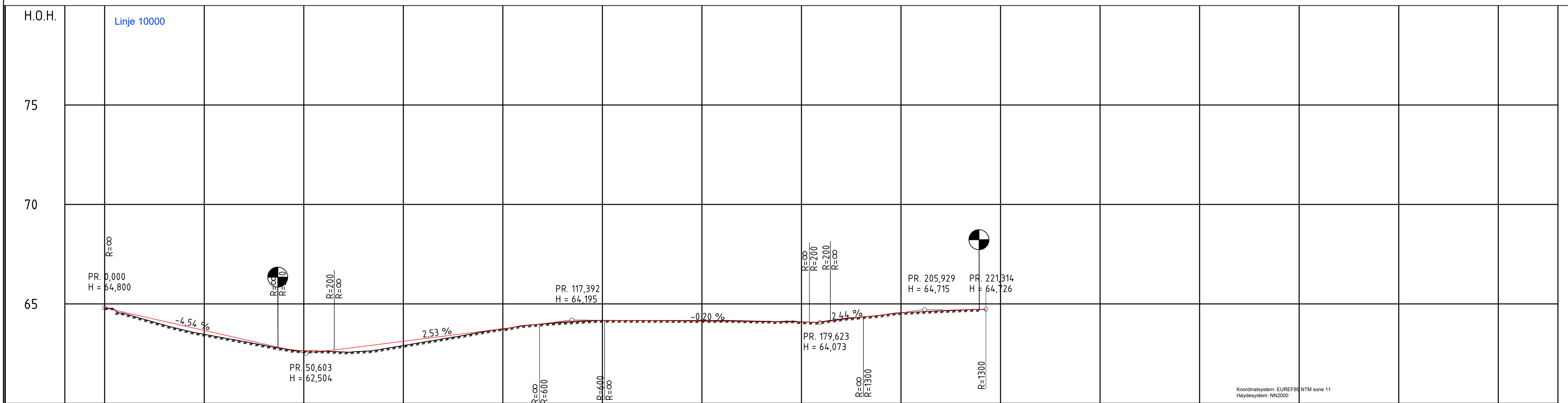

PROFIL NR. -10	0	25	50	75	100	125	150	175	200	225	250	275																											
HOR.KURV.			R=∞	R=-20	R=∞	R=-30	R=∞	R=-20	R=∞																														
BREDEUTV.																																							
TVERRFALL																																							
H.kj.b.k.	3,0%											3,0%																											
V.kj.b.k.																																							
PROFIL H.	64,800	64,22	62,504	62,76	62,87	63,00	63,12	63,07	63,25	63,38	63,47	63,50	63,59	63,63	63,73	63,76	63,90	63,98	64,07	64,15	64,18	64,15	64,13	64,12	64,09	64,08	64,10	64,20	64,34	64,44	64,55	64,54	64,6	64,65	64,67	64,71	64,72	64,72	64,73
TERRENG H.	64,800	64,22	62,504	62,76	62,87	63,00	63,12	63,07	63,25	63,38	63,47	63,50	63,59	63,63	63,73	63,76	63,90	63,98	64,07	64,15	64,18	64,15	64,13	64,12	64,09	64,08	64,10	64,20	64,34	64,44	64,55	64,54	64,6	64,65	64,67	64,71	64,72	64,72	64,73
OVERBYGN.T.																																							

Rev.	Dato	Revideringen gjelder	Nr.	Saksb.	Sidem.k.	Oppdr.a.
Sykehuset Østfold HF			Tegnet av olja			
Kalnes Utvidet akuttmottak og MR bygg			Saksbehandler emi			
Omlagning av veg og gangveg			Oppdragsansvarlig emi			
Profil Linje 10000 og 70000			Fag VEG			
			Målestokk A1 1:500			
			Dato 01.09.2023			
			Status			
			Oppdragsnr. A211521			
			Konkurransgrunnlag			
			Tegning nr. C-002			
			Rev.			



C-002

TEGNINGSLISTE							
TEGNINGSNUMMER	TEGNINGSNAVN	Målestokk	DATO	REVISJON	REVISJONSDATO	TEGNET AV	GODKJENT AV
--	TEGNINGSLISTE	1:200/A3	01.09.2023			JSRU	JCNO
200	OVERSIKTSPLAN	1:400/A3	01.09.2023			JSRU	JCNO
201	PLANER 01 - MR	1:200/A3	01.09.2023			JSRU	JCNO
202	PLANER 02 - AKUTTMOTTAK	1:200/A3	01.09.2023			JSRU	JCNO
203	PLANER 03 - TAKPLAN	1:200/A3	01.09.2023			JSRU	JCNO
205	SNITT A-A, B-B, C-C	1:200/A3	01.09.2023			JSRU	JCNO
206	FASADE VEST, ØST, SØR	1:200/A3	01.09.2023			JSRU	JCNO
207	HELIKOPTERINNGANG, PLAN, SNITT, FASADE	1:200/A3	01.09.2023			JSRU	JCNO
208	ROMSKJEMA VENDEOMRÅDE, 08B02.202	1:50/A3	01.09.2023			JSRU	JCNO
209	ROMSKJEMA WC og HCWC, 08C02.204 og 08C02.203	1:50/A3	01.09.2023			JSRU	JCNO
210	ROMSKJEMA BLODPRØVE, 08B02.206	1:50/A3	01.09.2023			JSRU	JCNO
211	ROMSKJEMA GYNROM, 08B02.216	1:50/A3	01.09.2023			JSRU	JCNO
212	ROMSKJEMA GIPSEROM, 08B02.218	1:50/A3	01.09.2023			JSRU	JCNO
213	ROMSKJEMA OBSERVASJON, 08B02.219	1:50/A3	01.09.2023			JSRU	JCNO
214	ROMSKJEMA DESINFEKSJON, 08B02.220	1:50/A3	01.09.2023			JSRU	JCNO
215	ROMSKJEMA LAGER UTSTYR og MEDISINER, 08B02.221 og 08B02.222	1:50/A3	01.09.2023			JSRU	JCNO
216	ROMSKJEMA PÅRØRENDE, 08B02.223	1:50/A3	01.09.2023			JSRU	JCNO
217	ROMSKJEMA SKRIVEROM, 08B02.224	1:50/A3	01.09.2023			JSRU	JCNO
218	ROMSKJEMA ARBEIDSRUM, 08B02.225	1:50/A3	01.09.2023			JSRU	JCNO
219	ROMSKJEMA TRIAGE, 08B02.227	1:50/A3	01.09.2023			JSRU	JCNO
220	ROMSKJEMA PERSONAL, 08B02.229	1:50/A3	01.09.2023			JSRU	JCNO
221	ROMSKJEMA EKSPEDISJON, 08B02.230 OG 08B02.231	1:50/A3	01.09.2023			JSRU	JCNO
222	ROMSKJEMA UNDERSØKELSESROM	1:50/A3	01.09.2023			JSRU	JCNO
223	ROMSKJEMA SCREENING, 08B02.235	1:50/A3	01.09.2023			JSRU	JCNO
224	ROMSKJEMA KLARGJØRING BÅRE, 08C02.203	1:50/A3	01.09.2023			JSRU	JCNO
225	SYKKELPARKERING, PLAN OG SNITT	1:200/A3	01.09.2023			JSRU	JCNO
226	SYKKELPARKERING, FASADE	1:200/A3	01.09.2023			JSRU	JCNO
230	3D AKSONOMETRI - AKUTTMOTTAK - PLAN 02	1:100/A3	01.09.2023			JSRU	JCNO
231	3D AKSONOMETRI - MR - PLAN 01	1:100/A3	01.09.2023			JSRU	JCNO
232	3D - AKUTT, MR OG HELIKOPTERINNGANG	1:200/A3	01.09.2023			JSRU	JCNO
240	PLAN 01 - RIVEPLAN, OMBYGG EKSIST.	1:200/A3	01.09.2023			JSRU	JCNO
241	PLAN 02 - RIVEPLAN, OMBYGG EKSIST.	1:200/A3	01.09.2023			JSRU	JCNO
242	PLAN 02 - OMBYGGING EKSIST.	1:200/A3	01.09.2023			JSRU	JCNO
243	FASADE EKSISTERENDE A, B, C	1:200/A3	01.09.2023			JSRU	JCNO
250	HIMLINGSPLANER PLAN 01	1:200/A3	01.09.2023			JSRU	JCNO
251	HIMLINGSPLANER PLAN 02	1:200/A3	01.09.2023			JSRU	JCNO
252	TEMA GULVBEHANDLING PLAN 01	1:200/A3	01.09.2023			JSRU	JCNO
253	TEMA GULVBEHANDLING PLAN 02	1:200/A3	01.09.2023			JSRU	JCNO
254	TEMA VEGGBEHANDLING PLAN 01	1:200/A3	01.09.2023			JSRU	JCNO
255	TEMA VEGGBEHANDLING PLAN 02	1:200/A3	01.09.2023			JSRU	JCNO
300	BTA OG NTA-PLANER	1:500/A3	01.09.2023			JSRU	JCNO
301	PLAN 01 ADGANGSKONTROLL	1:200/A3	01.09.2023			JSRU	JCNO
302	PLAN 02 ADGANGSKONTROLL	1:200/A3	01.09.2023			JSRU	JCNO
400	ROMSKJEMA VENTESONE, 08B01.101	1:50/A3	01.09.2023			JSRU	JCNO
401	ROMSKJEMA AVFALL, 08B01.102	1:50/A3	01.09.2023			JSRU	JCNO
402	ROMSKJEMA WC, HC 08B01.103 og 08B01.104	1:50/A3	01.09.2023			JSRU	JCNO
403	ROMSKJEMA LAGER, 08B01.105	1:50/A3	01.09.2023			JSRU	JCNO
404	ROMSKJEMA KONTRASTKJØKKEN, 08B01.106	1:50/A3	01.09.2023			JSRU	JCNO
405	ROMSKJEMA MANØVERROM, 08B01.115	1:50/A3	01.09.2023			JSRU	JCNO
406	ROMSKJEMA UNDERS. MR 4, 08B01.116	1:50/A3	01.09.2023			JSRU	JCNO
407	ROMSKJEMA TEKNISK ROM, 08B01.117	1:50/A3	01.09.2023			JSRU	JCNO
408	ROMSKJEMA FORBEREDELSE ANSETESI, 08B01.118	1:50/A3	01.09.2023			JSRU	JCNO
409	ROMSKJEMA KOORDINATOR, 08B01.119	1:50/A3	01.09.2023			JSRU	JCNO
410	ROMSKJEMA FORBEREDELSE, 08B01.123	1:50/A3	01.09.2023			JSRU	JCNO
411	ROMSKJEMA WC, HC, 08B01.124	1:50/A3	01.09.2023			JSRU	JCNO
412	ROMSKJEMA SKIFT, 08B01.125 og 08B01.126	1:50/A3	01.09.2023			JSRU	JCNO
413	ROMSKJEMA PAUSEROM, 08B01.127	1:50/A3	01.09.2023			JSRU	JCNO
414	ROMSKJEMA GRANSKING, 08B01.127	1:50/A3	01.09.2023			JSRU	JCNO
601	DØRLISTE MR	1:50/A3	01.09.2023			JSRU	JCNO
602	DØRSKJEMA MR	1:50/A3	01.09.2023			JSRU	JCNO
603	DØRLISTE AKUTT	1:50/A3	01.09.2023			JSRU	JCNO
604	DØRSKJEMA AKUTT	1:50/A3	01.09.2023			JSRU	JCNO
605	DØRLISTE I EKSIST. SYKEHUS	1:50/A3	01.09.2023			JSRU	JCNO
607	VINDUSLISTE INNVENDIG	1:50/A3	01.09.2023			JSRU	JCNO
608	VINDUSSKJEMA INNVENDIG	1:50/A3	01.09.2023			JSRU	JCNO
609	VINDUSLISTE UTVENDIG	1:50/A3	01.09.2023			JSRU	JCNO
610	VINDUSSKJEMA UTVENDIG	1:50/A3	01.09.2023			JSRU	JCNO
611	VINDUSLISTE I EKSIST. SYKEHUS	1:50/A3	01.09.2023			JSRU	JCNO
700	ROMSKJEMA ARB.STASJON 08C02.048+08C02.051	1:50/A3	01.09.2023			JSRU	JCNO
701	ROMSKJEMA ARBEIDSRUM 08B02.057	1:50/A3	01.09.2023			JSRU	JCNO
801	PLANER 01 - MR - ANBUDESGRUNNLAG	1:100/A1	01.09.2023			JSRU	JCNO
802	PLANER 02 - AKUTTMOTTAK - ANBUDESGRUNNLAG	1:100/A1	01.09.2023			JSRU	JCNO
810	OVERSIKTSPLAN - ENDRING AV GITT TILLATELSE	1:400/A3	01.09.2023			JSRU	KJSTE
E-002	PLAN 01 MR - GR1 OG GR2-ROM	1:200/A3	01.09.2023			JSRU	EYKR
E-003	PLAN 02 - GR1 OG GR2-ROM	1:200/A3	01.09.2023			JSRU	EYKR
E-13	SITUASJONSPLAN, UTVIDET AKUTTMOTTAK OG NYTT MR-BYGG	1:400	01.09.2023			JSRU	JCNO

REV.NR. REV.DATO REVISJON

SIGN. GODKJ.



Arkitema

CORT ADELERS GATE 30, 0254 OSLO, TLF. +47 22994450, E-POST: info-norge@arkitema.com

PROSJEKT	ADRESSE	GNR / BNR
KALNES SYKEHUS	Kalnesveien 300	2044 / 17
TITTEL	1712 Grålum	
TEGNINGSLISTE		
NYTT AKUTTMOTTAK & MR		

PROSJEKT NR. 18023	MÅL 1:200/A3	DATO 01.09.2023
SIGN. JSRU	GODKJ. JCNO	REV. DATO

TEGN.NR.	REV. NR.
----------	----------

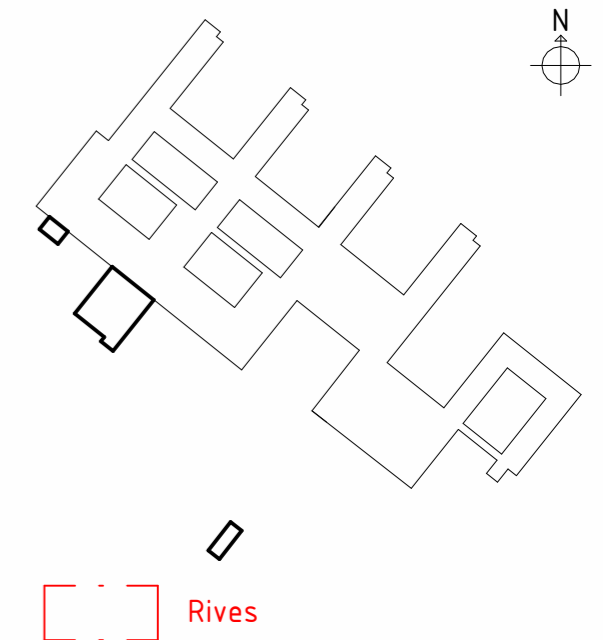
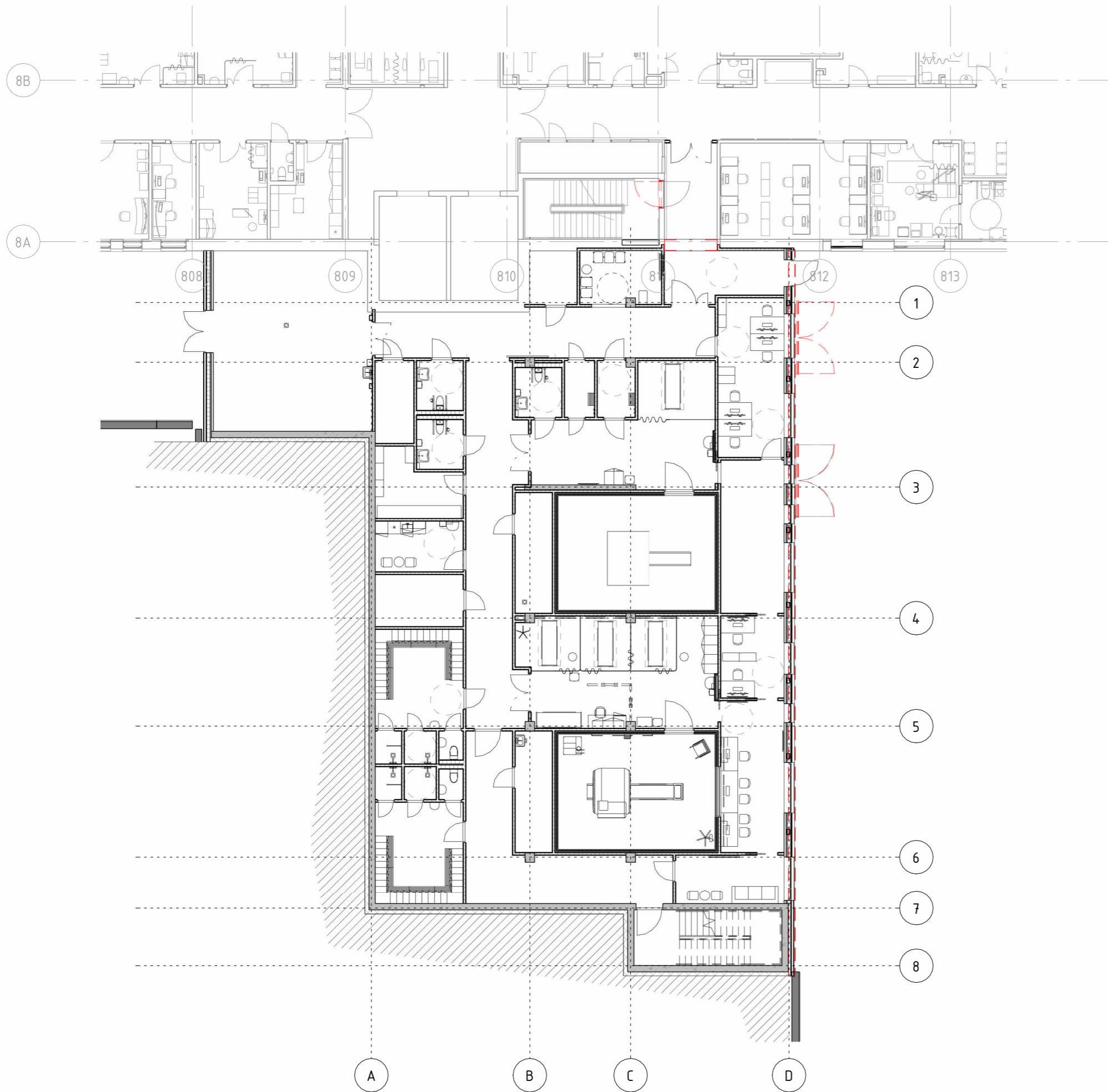

REV.NR. REV.DATO REVISJON SIGN. GODKJ.



Arkitema..
 CORT ADELERS GATE 30, 0254 OSLO, TLF. +47 22994450, E-POST: info-norge@arkitema.com

PROSJEKT	ADRESSE	GNR / BNR
KALNES SYKEHUS	Kalnesveien 300	2044 / 17
TITTEL	1712 Grålum	
PLAN 01 - RIVEPLAN, OMBYGG		
EKSIST.		
NYTT AKUTTMOTTAK & MR		

PROSJ. NR. 18023	MÅL 1:200/A3	DATO 01.09.2023
SIGN. JSRU	GODKJ. JCNO	REV. DATO
TEGN.NR.		REV. NR.

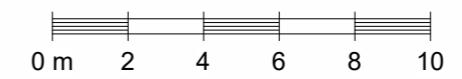

240

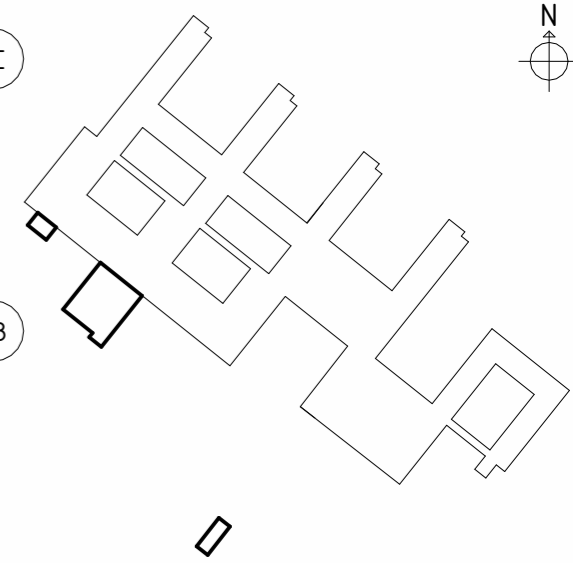

REV.NR. REV.DATO REVISJON SIGN. GODKJ.



Arkitema
CORT ADELERS GATE 30, 0254 OSLO, TLF. +47 22994450, E-POST: info-norge@arkitema.com

PROSJEKT	ADRESSE	GNR / BNR
KALNES SYKEHUS	Kalnesveien 300	2044 / 17
TITTEL	1712 Grålum	
PLAN 02 - RIVEPLAN, OMBYGG		
EKSIST.		
NYTT AKUTTMOTTAK & MR		

PROSJ. NR. 18023	MÅL 1:200/A3	DATO 01.09.2023
SIGN. JSRU	GODKJ. JCNO	REV. DATO
TEGN.NR.		REV. NR.

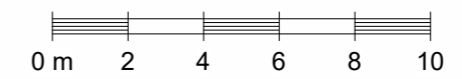

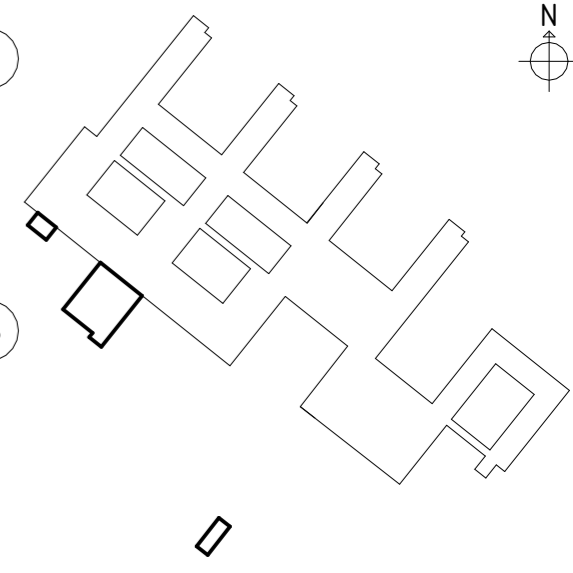
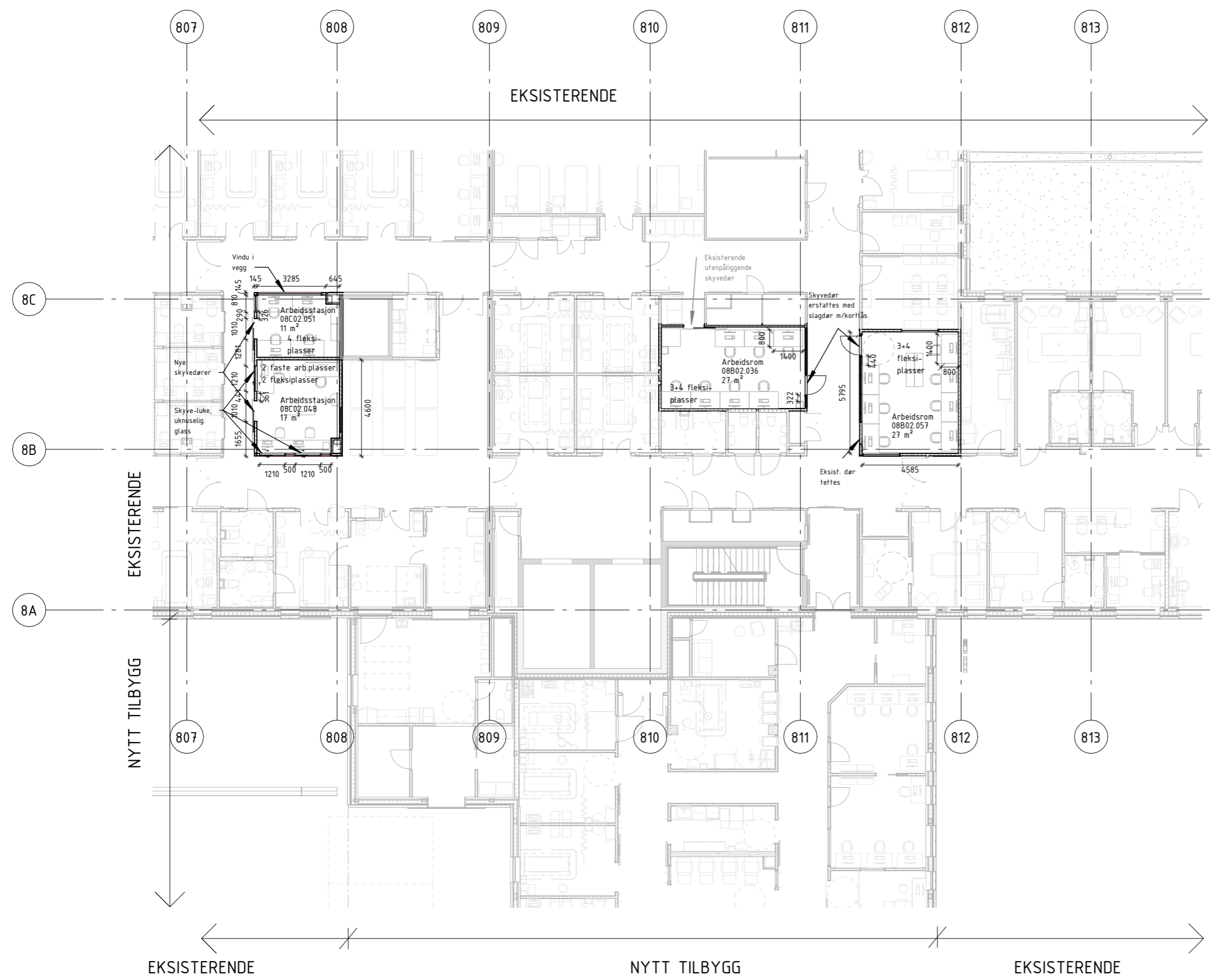

REV.NR. REV.DATO REVISJON SIGN. GODKJ.



Arkitema..
 CORT ADELERS GATE 30, 0254 OSLO, TLF. +47 22994450, E-POST: info-norge@arkitema.com

PROSJEKT	ADRESSE	GNR / BNR
KALNES SYKEHUS	Kalnesveien 300	2044 / 17
TITTEL	1712 Grålum	
PLAN 02 - OMBYGGING EKSIST. NYTT AKUTTMOTTAK & MR		

PROSJ. NR. 18023	MÅL 1:200/A3	DATO 01.09.2023
SIGN. JSRU	GODKJ. JCNO	REV. DATO
TEGN.NR.		REV. NR.

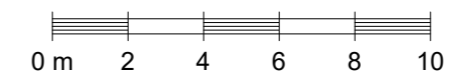

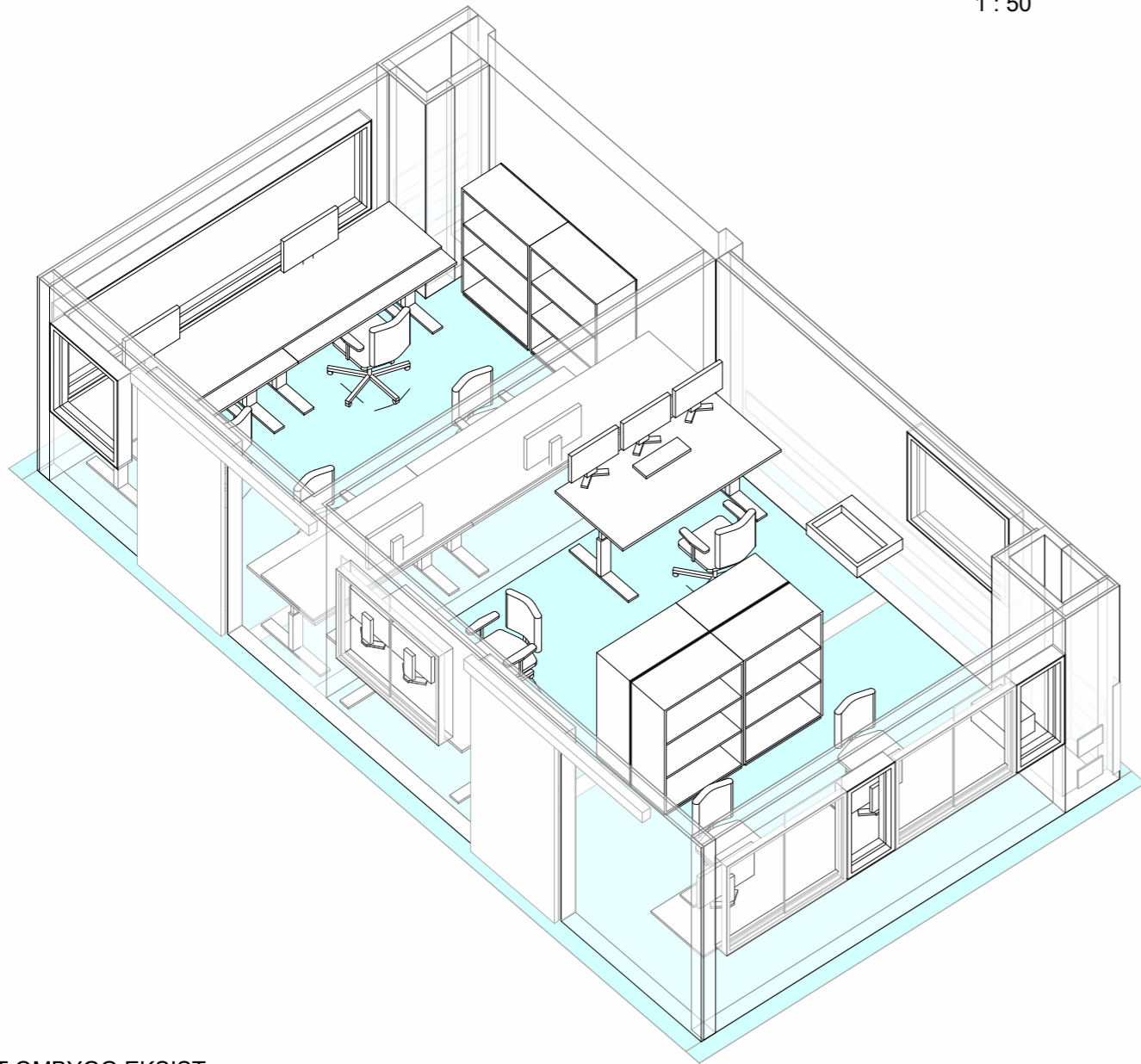

SNITT OMBYGG EKSIST.
1 : 50

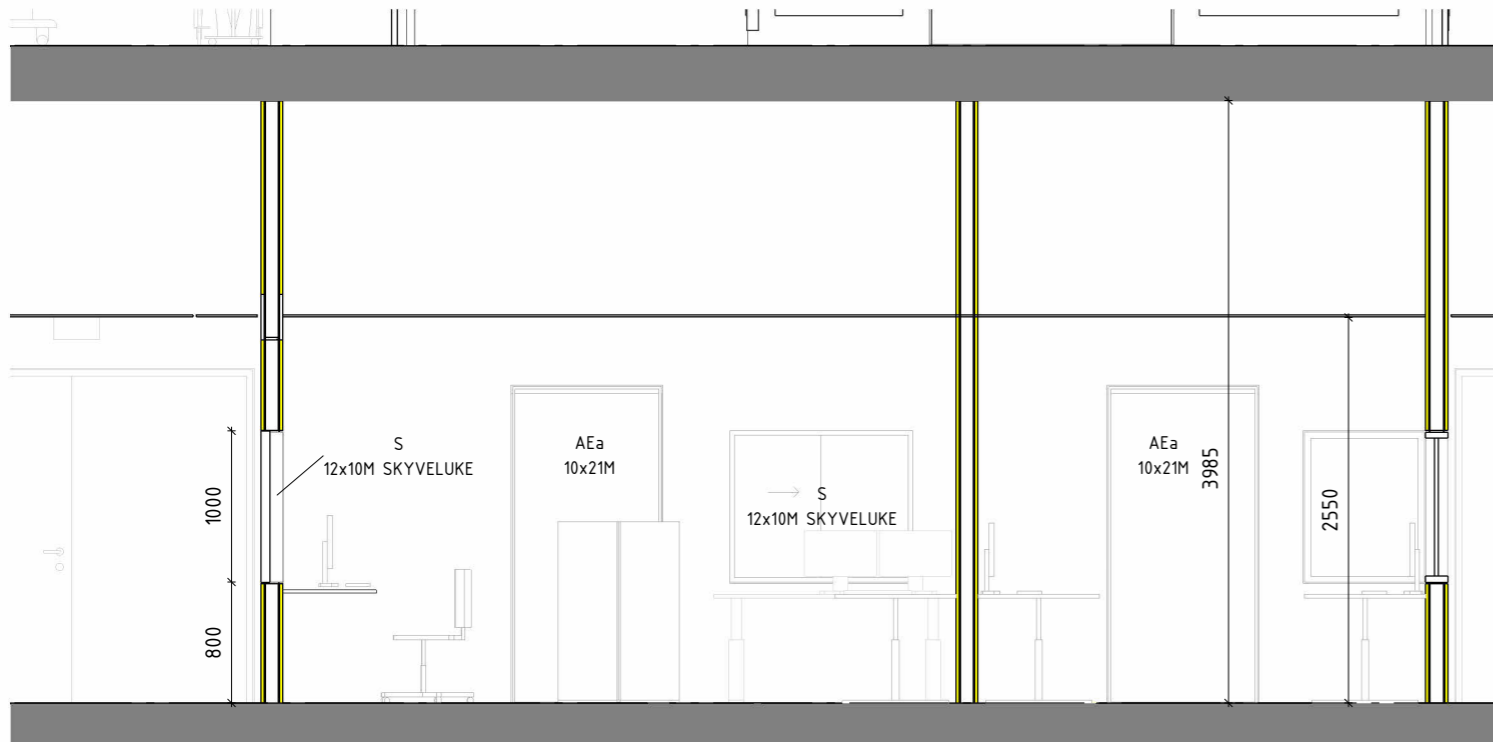
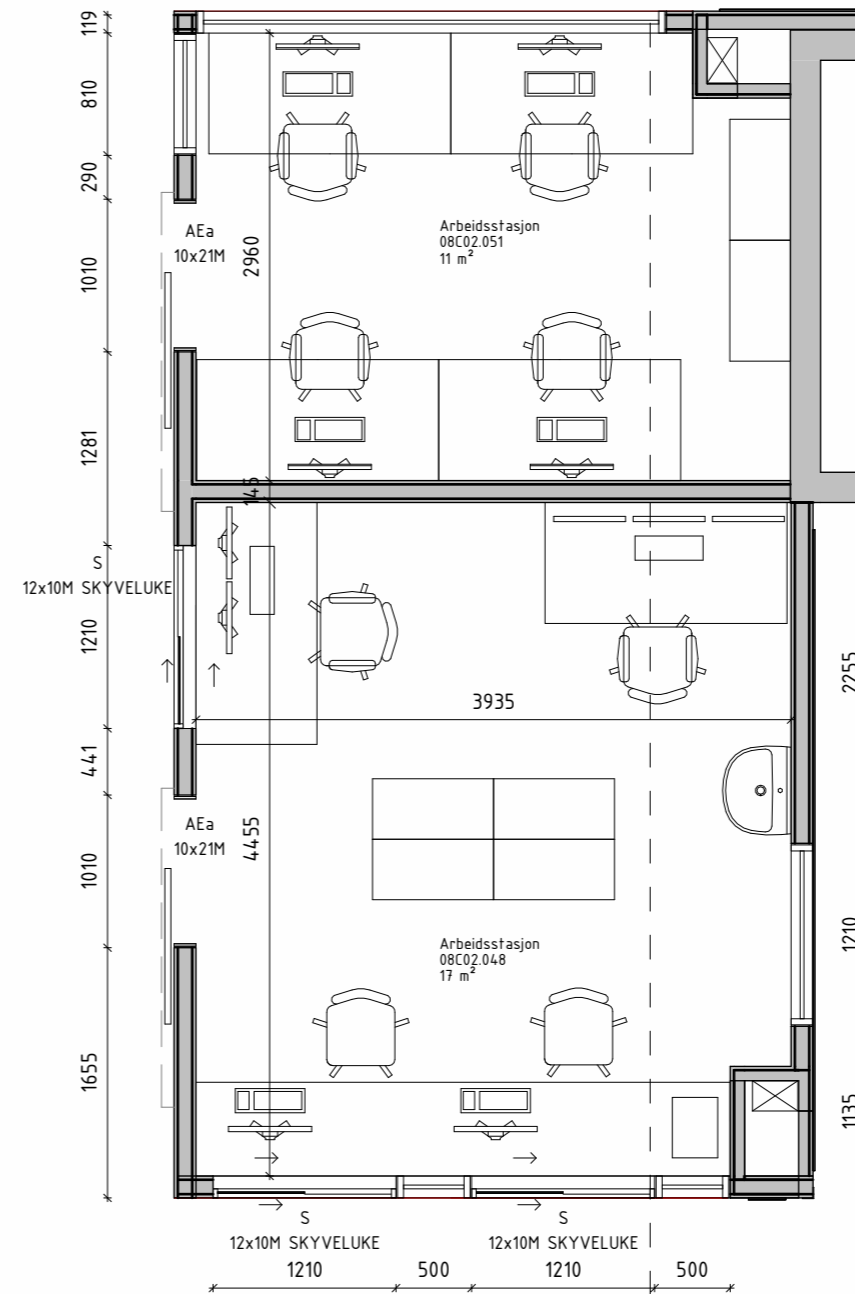

REV.NR. REV.DATO REVISJON

SIGN. GODKJ.



Arkitema..

CORT ADELERS GATE 30, 0254 OSLO, TLF. +47 22994450, E-POST: info-norge@arkitema.com

PROSJEKT	ADRESSE	GNR / BNR
KALNES SYKEHUS	Kalnesveien 300	2044 / 17
TITTEL	1712 Grålum	
ROMSKJEMA ARB.STASJON		
08C02.048+08C02.051		

PROSJ. NR. 18023	MÅL 1:50/A3	DATO 01.09.2023
SIGN. JSRU	GODKJ. JCNO	REV. DATO
TEGN.NR.		REV. NR.

700

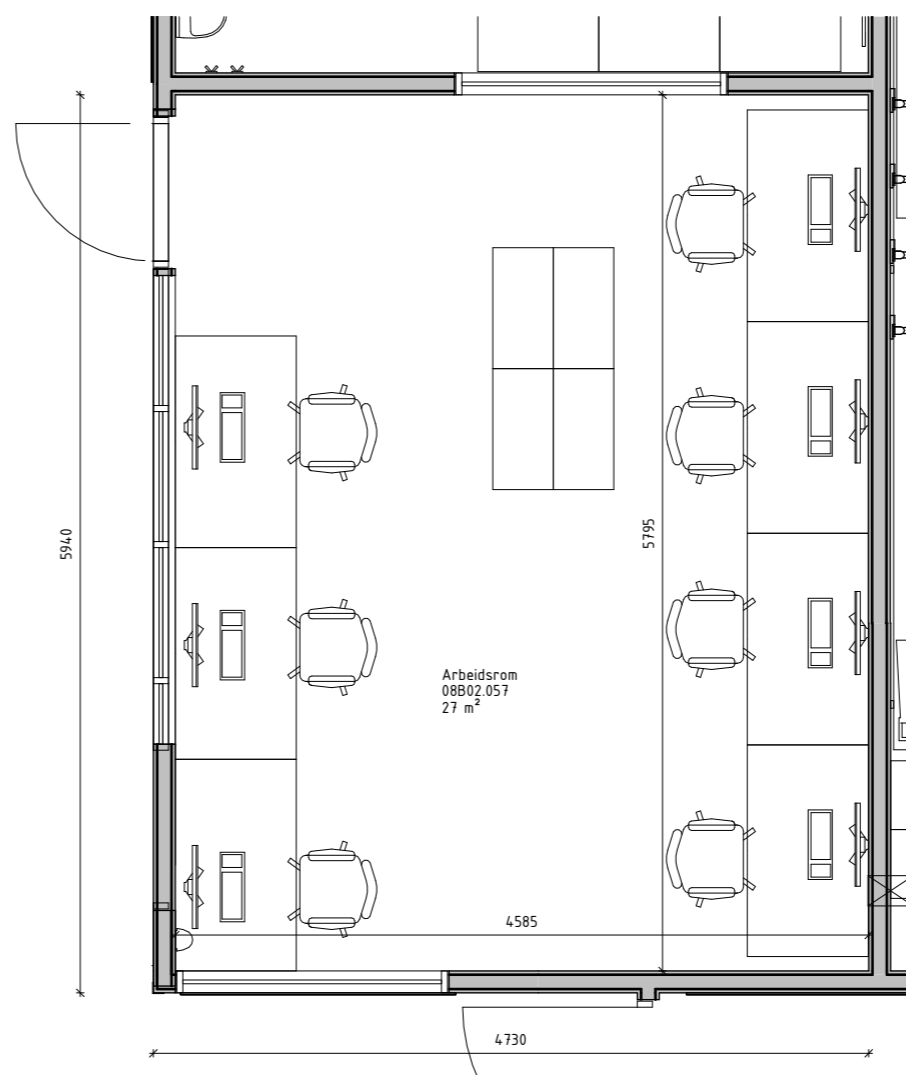
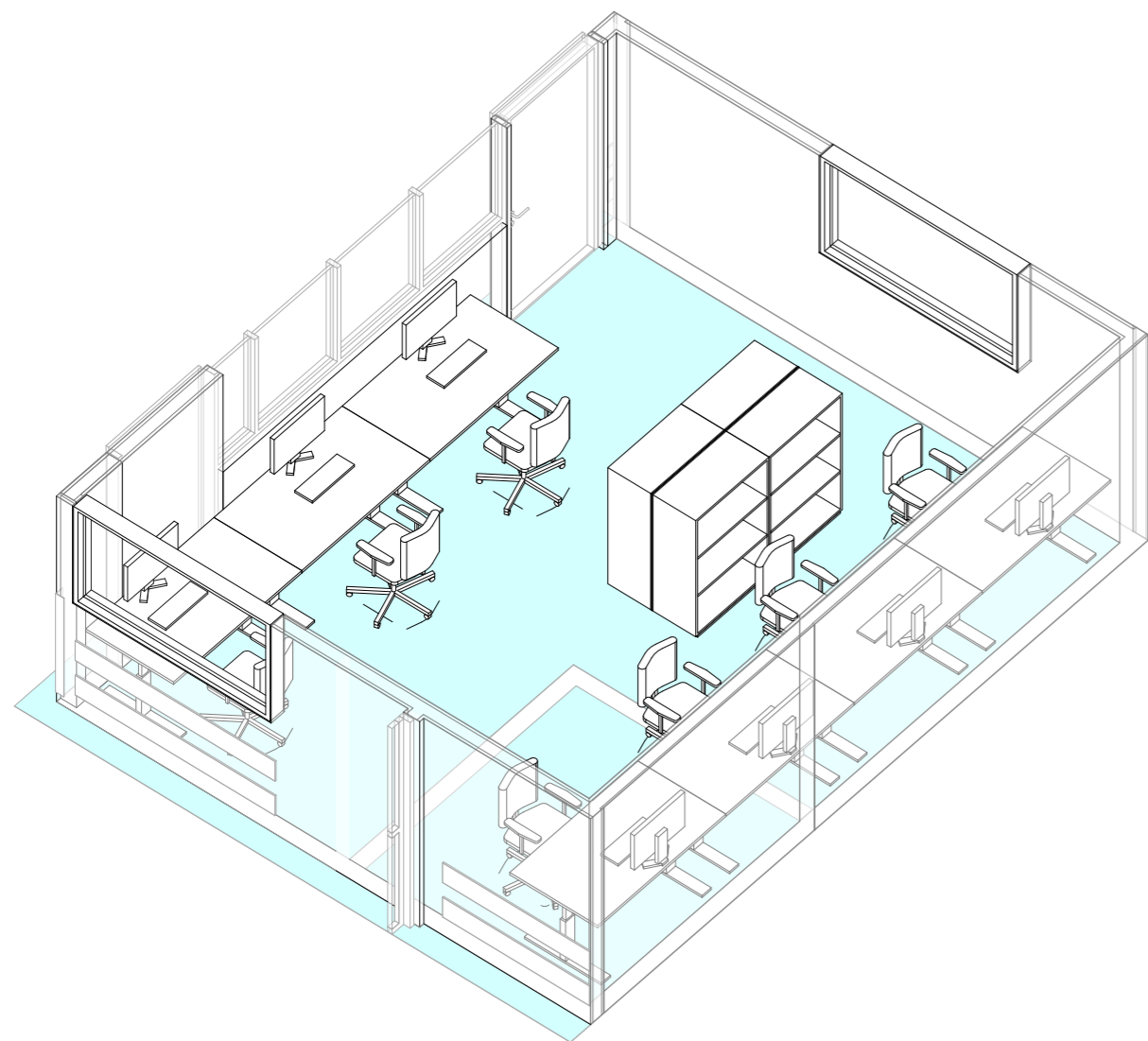

REV.NR. REV.DATO REVISJON

SIGN. GODKJ.



Arkitema ..

CORT ADELERS GATE 30, 0254 OSLO, TLF. +47 22994450, E-POST: info-norge@arkitema.com

PROSJEKT	ADRESSE	GNR / BNR
KALNES SYKEHUS	Kalnesveien 300	2044 / 17
TITTEL	1712 Grålum	
ROMSKJEMA ARBEIDSROM		
08B02.057		

PROSJ. NR. 18023	MÅL 1:50/A3	DATO 01.09.2023
SIGN. JSRU	GODKJ. JCNO	REV. DATO
TEGN.NR.		REV. NR.

701



GR1 og GR2-rom



Klassifisering av Medisinske Områder
i henhold til NEK400(2022)-7-710

REV.NR. REV.DATO REVISJON

SIGN. GODKJ.



Arkitema..

CORT ADELERS GATE 30, 0254 OSLO, TLF. +47 22994450, E-POST: info-norge@arkitema.com

PROSJEKT	ADRESSE	GNR / BNR
KALNES SYKEHUS	Kalnesveien 300 1712 Grålum	2044 / 17
TITTEL	PLAN 01 MR - GR1 OG GR2-ROM NYTT AKUTTMOTTAK & MR	

PROSJ. NR. 18023	MÅL 1:200/A3	DATO 01.09.2023
SIGN. JSRU	GODKJ. EYKR	REV. DATO
TEGN.NR.	REV. NR.	

E-002





GR1 og GR2-rom



Klassifisering av Medisinske Områder
i henhold til NEK400(2022)-7-710

REV.NR. REV.DATO REVISJON

SIGN. GODKJ.



Arkitema..

CORT ADELERS GATE 30, 0254 OSLO, TLF. +47 22994450, E-POST: info-norge@arkitema.com

PROSJEKT	ADRESSE	GNR / BNR
KALNES SYKEHUS	Kalnesveien 300 1712 Grålum	2044 / 17
TITTEL		
PLAN 02 - GR1 OG GR2-ROM		
NYTT AKUTTMOTTAK & MR		

PROSJ. NR. 18023	MÅL 1:200/A3	DATO 01.09.2023
SIGN. JSRU	GODKJ. EYKR	REV. DATO
TEGN.NR.		REV. NR.

E-003



Se eksisterende branntegninger.

BRANNSKISSE
COWI

Tegningsnr: Brannskisse
Dato: 16.06.23
Prosjektnr: A211521
Laget av: SSPL
Kontrollert av: OYBR

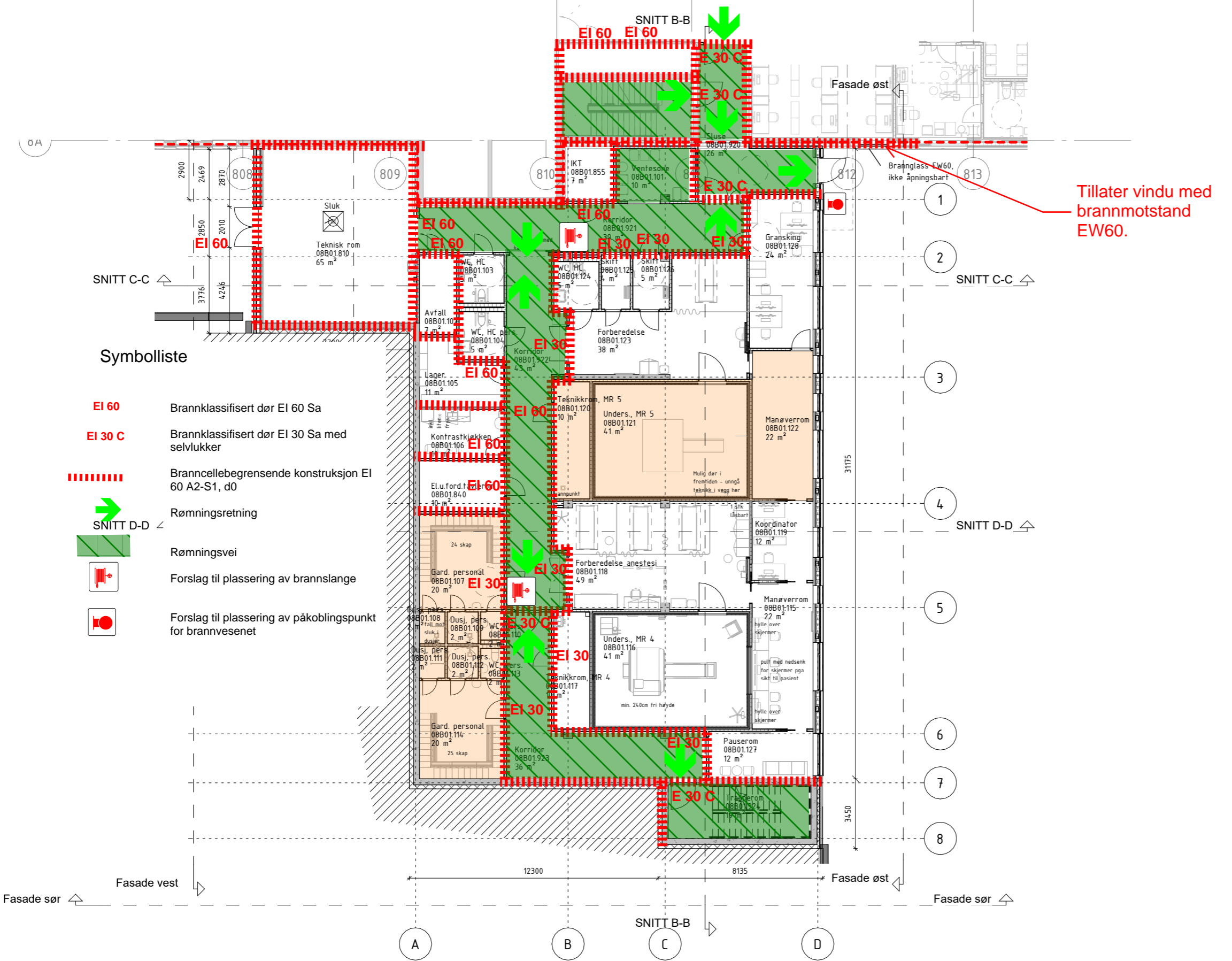

Tillater vindu med
brannmotstand
EW60.

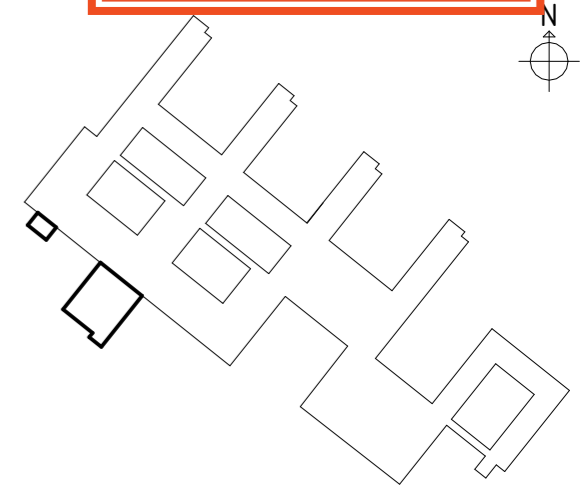

- Symboliste**
- EI 60 Brannklassifisert dør EI 60 Sa
 - EI 30 C Brannklassifisert dør EI 30 Sa med selvlukker
 - - - - - Branncellebegrensende konstruksjon EI 60 A2-S1, d0
 - ➔ Rømningsretning
 - ▨ Rømningsvei
 - Forslag til plassering av brannslange
 - Forslag til plassering av påkoblingspunkt for brannvesenet

Bygges senere

REV.NR. REV.DATO REVISJON SIGN. GODKJ.

SYKEHUSET ØSTFOLD

Arkitema
CORT ADELERS GATE 30, 0254 OSLO, TLF. +47 22994450, E-POST: info-norge@arkitema.com

PROSJEKT	ADRESSE	GNR / BNR
KALNES SYKEHUS	Kalnesveien 300	2044 / 17
TITTEL	1712 Grålum	
PLANER 01 - MR		
NYTT AKUTTMOTTAK & MR		

PROSJ. NR. 18023	MÅL 1:200/A3	DATO 16.06.2023
SIGN. JSRU	GODKJ. JCNO	REV. DATO
TEGN.NR.		REV. NR.

201

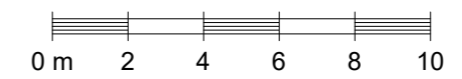

BRANNSKISSE

COWI

Tegningsnr: Brannskisse
 Dato: 16.06.23
 Prosjektnr: A211521
 Laget av: SSPL
 Kontrollert av: OYBR

Se eksisterende branntegninger.

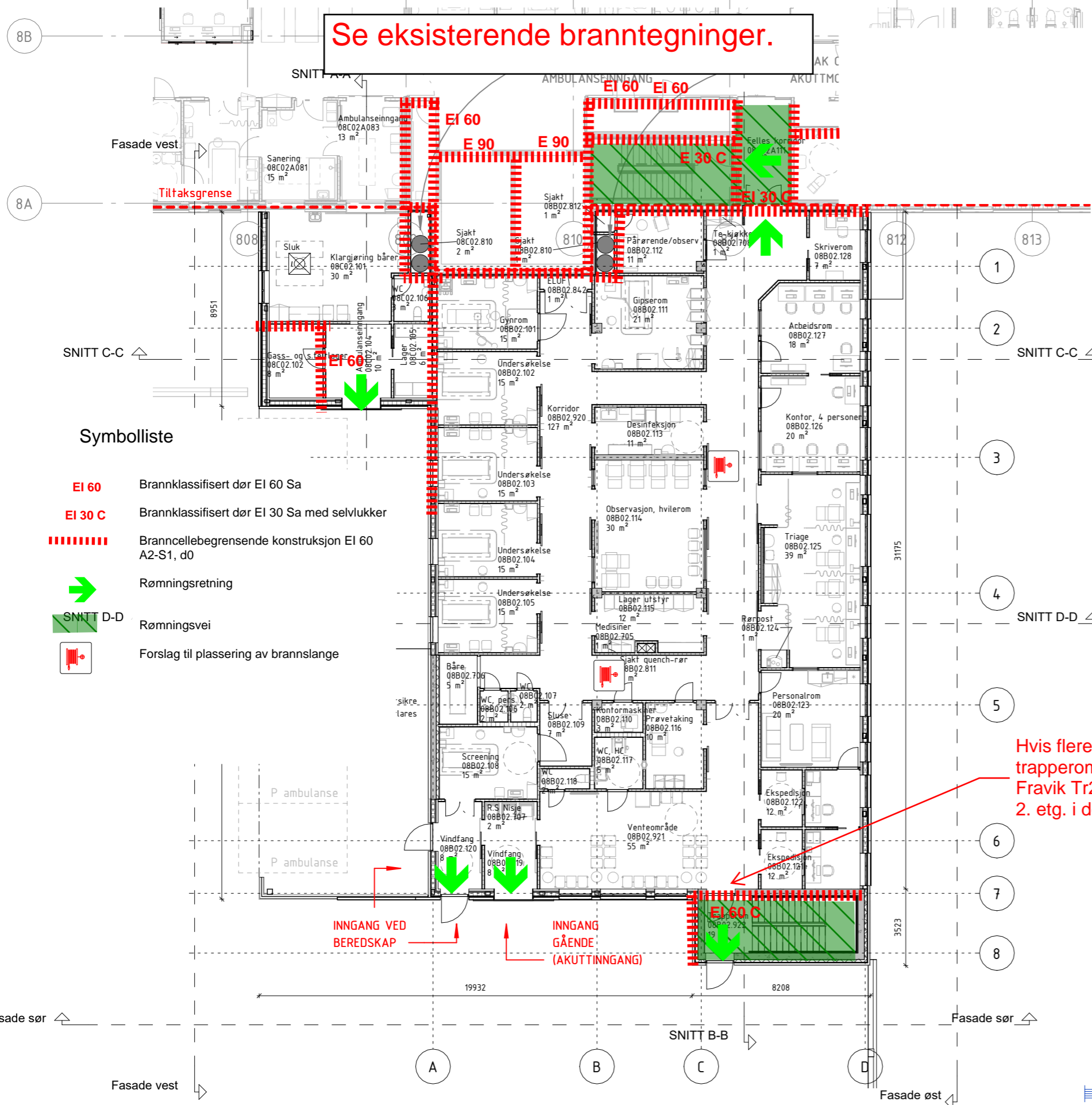

Symboliste

- EI 60 Brannklassifisert dør EI 60 Sa
- EI 30 C Brannklassifisert dør EI 30 Sa med selvlukker
- - - - - Branncellebegrensende konstruksjon EI 60 A2-S1, d0
- ➔ Rømningsretning
- ➔ Rømningsvei
- Forslag til plassering av brannslange

Hvis flere etasjer bygges må trapperom tilfredsstille TR2. Fravik Tr2 fra 1. etg og opp i 2. etg. i denne fasen

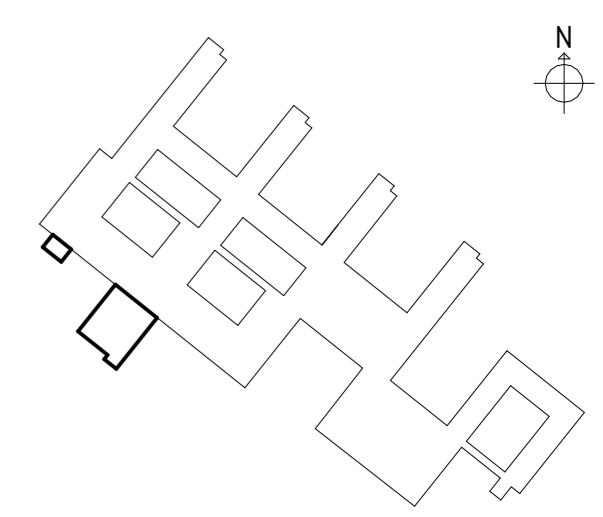

REV.NR. REV.DATO REVISJON SIGN. GODKJ.



Arkitema
 CORT ADELERS GATE 30, 0254 OSLO, TLF. +47 22994450, E-POST: info-norge@arkitema.com

PROSJEKT: KALNES SYKEHUS
 TITTEL: PLANER 02 - AKUTTMOTTAK NYTT AKUTTMOTTAK & MR
 ADRESSE: Kalnesveien 300, 1712 Grålum
 GNR / BNR: 2044 / 17

PROSJEKT NR. 18023 MÅL 1:200/A3 DATO 16.06.2023
 SIGN. JSRU GODKJ. JCNO REV. DATO ?
 TEGN. NR. REV. NR.

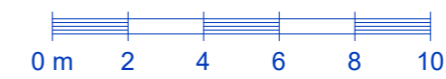

202

?

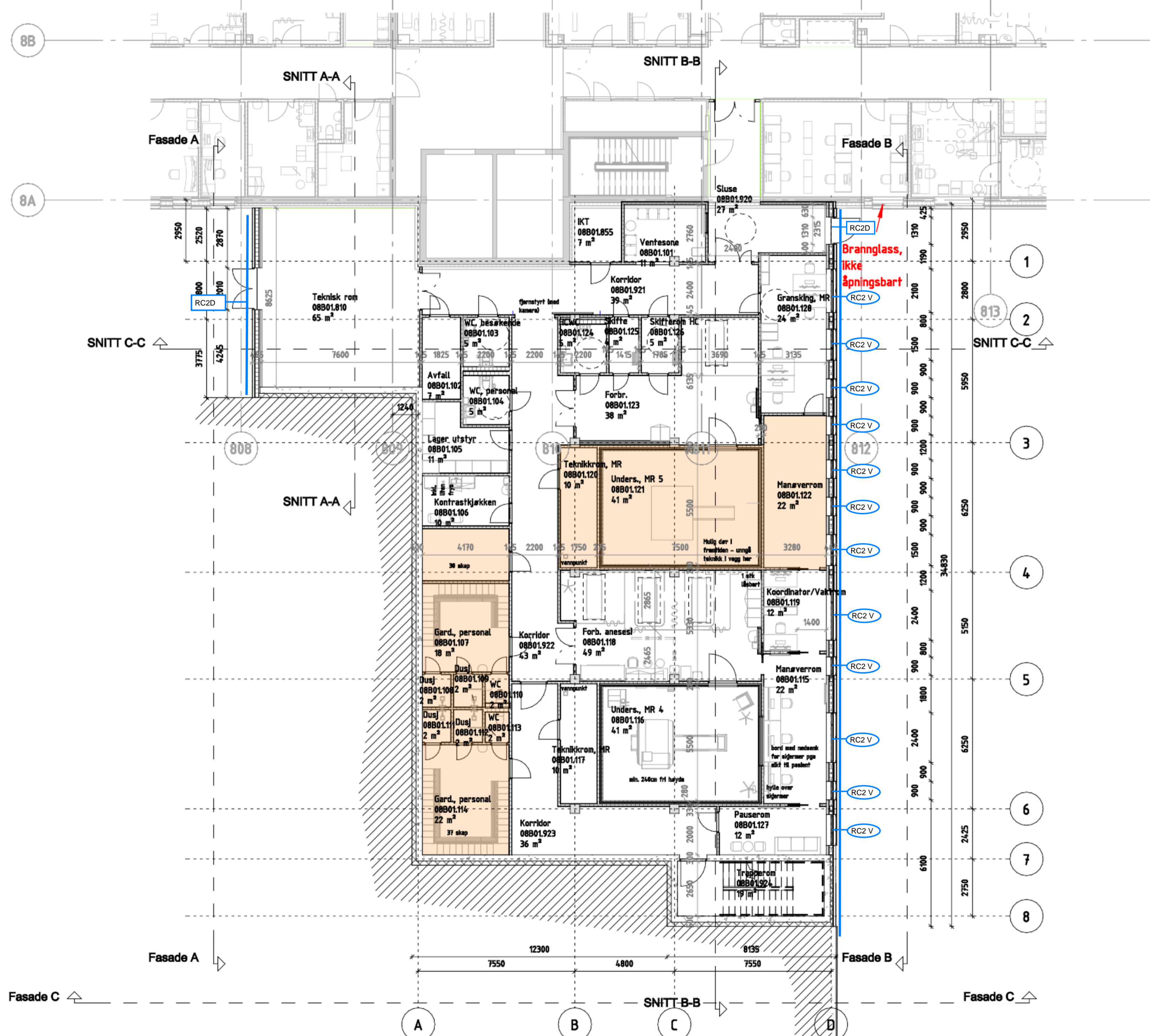

- Tegnforklaring
- Vegg med tilsvarende innbruddsmotstand lik/bedre RC2. Utførelse tilsier 150 mm lettklinker eller tilsvarende.
 - Vegg med tilsvarende innbruddsmotstand lik/bedre RC3. Utførelse tilsier 250 mm lettklinker eller tilsvarende.
 - RC2V Vindu/glassfelt med innbruddsmotstand lik/bedre RC2. Glass, type P7B
 - RC2D Dør med innbruddsmotstand lik/bedre RC2. Glassfelt, P7B.
 - RC3V Vindu/glassfelt med innbruddsmotstand lik/bedre RC3. Glass, type P8B.
 - RC3D Dør med innbruddsmotstand lik/bedre RC3. Glassfelt, P8B.

REV.NR. REV.DATO REVISJON SIGN. GODKJ.

SYKEHUSET
Ark FORELØPIG TEGNING
 ST. OLAVS GATE
 20.04.2023 14:18:40

PROSJEKT
KALNES SYKEHUS
 TITTEL
PLANER 01 - MR
NYTT AKUTTMOTTAK & MR

PROSJ. NR. 18023 MÅL 1:200/A3 DATO 03.02.2023
 SIGN. JSRU GODKJ. - REV. DATO
 TEGN.NR. REV.NR.

PLAN 01 MR
 1 : 200

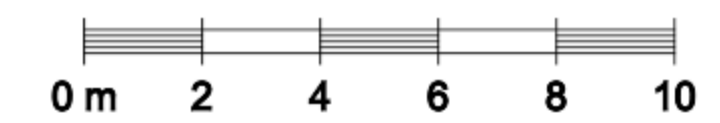

201

Tegnforklaring

- █ Vegg med tilsvarende innbruddsmotstand lik/bedre RC2.
Utførelse tilsier 150 mm lettklinker, eller estimert gjennomtrenging 10 minutter eller mer.
 - █ Vegg med tilsvarende innbruddsmotstand lik/bedre RC3.
Utførelse tilsier 250 mm lettklinker eller tilsvarende estimert tid på gjennomtrenging 20 minutter eller mer.
 - RC2 V Vindu/glassfelt med innbruddsmotstand minimum klasse RC2.
Glass, minimum klasse P7B, eller Polykarbonat minimum klasse HGL P6B.
 - RC2 D Dør med innbruddsmotstand minimum klasse RC2.
Glassfelt, minimum klasse P7B, eller Polykarbonat minimum klasse HGL P6B.
 - RC3 V Vindu/glassfelt med innbruddsmotstand minimum klasse RC3.
Glass, minimum klasse P8B, eller Polykarbonat minimum klasse HGL P6B.
 - RC3 D Dør med innbruddsmotstand lik/bedre RC3.
Glassfelt, minimum lik type P8B, eller Polykarbonat minimum klasse HGL P6B.
 - Publikumsområde
 - Sikker sone
- Passiv kjøretøysperre, eks granittpullert
- Aktivt kjøretøyhinder, eks kjørebom / port

REV.NR. REV.DATOREVISJON SIGN. GODKJ.

SYKEHUSET
Ark FORELØPIG TEGNING
 ST. OLAVS GATE
 24.03.2023 15:11:33

PROSJEKT
KALNES SYKEHUS
 TITTEL
PLANER 02
NYTT AKUTTMOTTAK & MR

PROSJ. NR. 18023 MÅL 1:200/A3 DATO 03.02.2023
 SIGN. ASKK GODKJ. - REV. DATO
 TEGN.NR. REV. NR.

201.2

