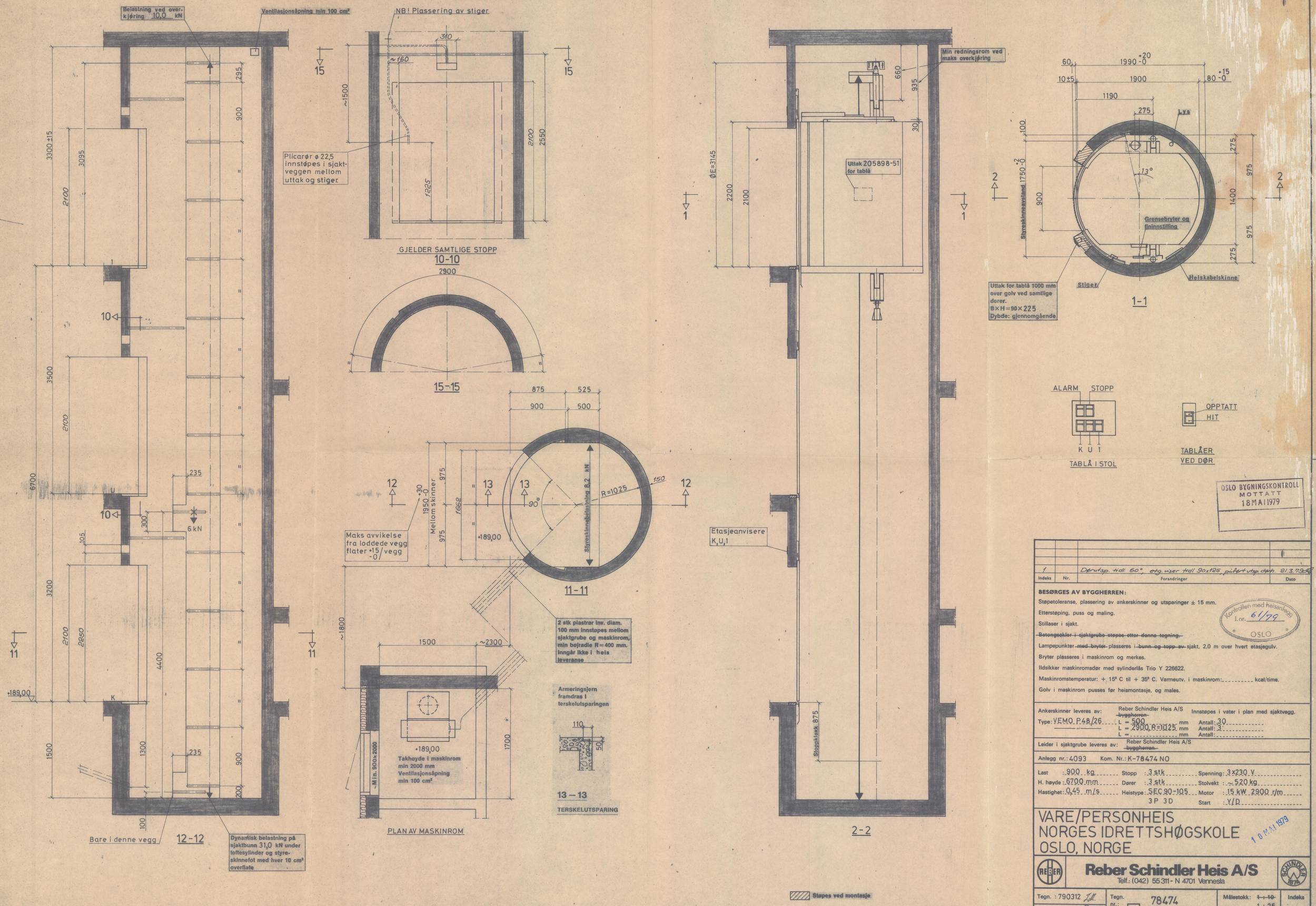

OSLO BYGNINGSKONTROLL MOTTATT 18 MAI 1979

Indeks	Nr.	Forandringer	Dato
1		Dørutsp. tidl. 60°, etg. viser tidl 90x125, påført utsp. dørh.	21.3.79

BESØRGES AV BYGGHERREN:

Støpetoleranse, plassering av ankerskinner og utsparinger ± 15 mm.

Etterstøping, puss og maling.

Stillaser i sjakt.

~~Betongsokler i sjaktgrube støpes etter denne tegning.~~

Lampepunkter ~~med bryter~~ plasseres i ~~bunn og topp av~~ sjakt, 2,0 m over hvert etasjegulv.

Bryter plasseres i maskinrom og merkes.

Ildsikker maskinromsdør med sylinderlås Trio Y 226622.

Maskinromstemperatur: + 15° C til + 35° C. Varmeutv. i maskinrom: ..... kcal/time.

Golv i maskinrom pusses før heismontasje, og males.

Kontrollen med heisanlegg J. nr. 61/79 OSLO

Ankerskinner leveres av: Reber Schindler Heis A/S ~~byggherren~~ Innstøpes i vater i plan med sjaktvegg.

Type: VEMO P48/26 — L = 500 mm Antall: 30
— " — L = 2900, R=1025 mm Antall: 3
L = ... mm Antall: .....

Leider i sjaktgrube leveres av: Reber Schindler Heis A/S ~~byggherren~~

Anlegg nr.: 4093 Kom. Nr.: K-78474 NO

Last	: 900 kg	Stopp	: 3 stk	Spenning	: 3x230 V
H. høyde	: 6700 mm	Dører	: 3 stk	Stolvekt	: ~520 kg
Hastighet	: 0,45 m/s	Heistype	: SEC 90-105 3P 3D	Motor	: 15 kW 2900 r/m
				Start	: Y/D

VARE/PERSONHEIS
NORGES IDRETTSHØGSKOLE
OSLO, NORGE

10 MAI 1979

Reber Schindler Heis A/S
Telf.: (042) 55311 - N 4701 Vennesla

Tegn.: 790312 — Kontr.: — Tegn. nr.: 78474 DEVEHISSAR SWEDEN — Målestokk: ~~1 : 10~~ 1 : 25 ~~1 : 50~~ — Indeks 1

A.s Tørrkopi. 1000. A 1. E 9 gl. 12-77. Sentrum Trykkeri.