

**Dekke Over 1. etasje - Akse D-C/25-28**  
1 : 50

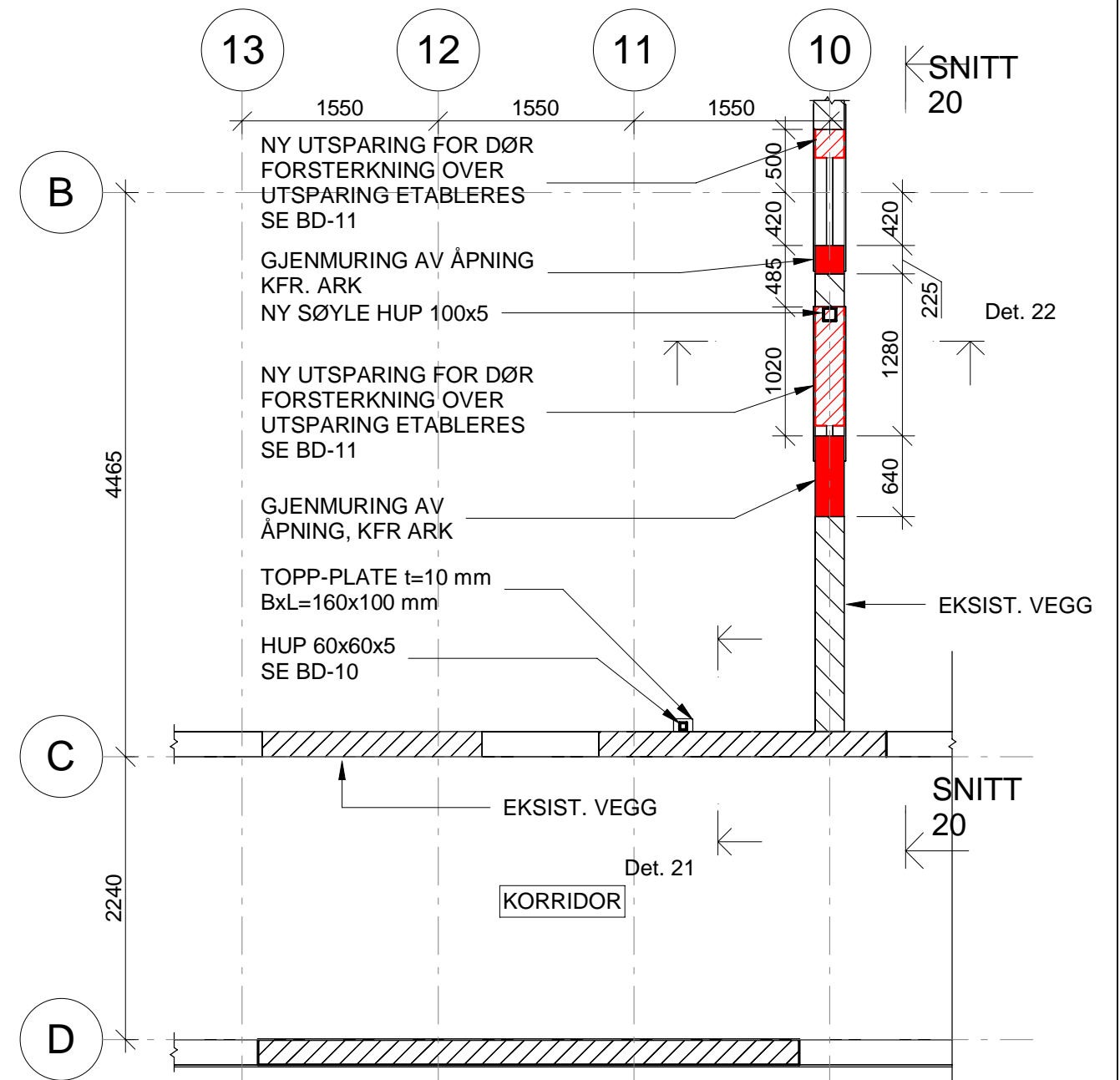

**Dekke Over 1. etasje - Akse C-D/10-13**  
1 : 50

ANM.:

STÅLKONSTRUKSJONER IHT. NS-EN 1993-1-1:

STÅLKVALITET: S355J IHT. NS-EN 10025/10210  
 FUNKSJONSTOLERANSE: 1  
 UTFØRELSEKLASSE: EXC 2  
 FORBINDELSEMIDLER KVAL.: 8.8  
 SVEISEKVALITET: NIVÅ C  
 KORROS.KAT. INNVENDIG: C1

ALLE MÅL KONTROLLERES PÅ STEDET  
 FØR BESTILLING OG PRODUKSJON

TILHØRENDE TEGNINGER:  
 B03-01-B-50-001 - DO 1. ETG - DETALJER  
 B03-01-B-50-002 - DO 1. ETG - SNITT OG DETALJER

STÅLKONSTRUKSJONER BRANNBESKYTTES TIL R60

DER ANNET IKKE ER ANGITT BENYTTES SVEIS a=5 mm

ORIENTERINGSPLAN

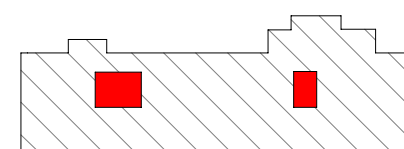

SYKEHUSET TELEMAR HF

BYGG 3 SIKKERHETSPSYKIATRI

DEKKE OVER 1 ETASJE - FORSTERKNINGER

FILE: G:\4489 Sykehuset Telemark, bygg 3, sikkerhetspsykiatri\Tegning\RIB\Revit\B03\_RIB.rvt

FASE	STATUS	DATO	INDEKS	REVISJONEN GJELDER	DATO	TEGNET
X	FORELØPIG					
	ANBUD/TILBUD	11.10.2023				
	ARBEIDSTEGNING					
	SOM BYGGET					

Originalformat A3

 <b>A.L. HØYER</b> RÅDGIVENDE INGENIØRER BYGGTEKNIKK Lyngbakkveien 5 Tlf. 35 58 83 00 3736 Skien E-post: firmapost@alhoyer-skien.no	MÅL	DATO:	11.10.2023
	As indicated	KONSTR.:	PTV
		TEGNET:	PTV
	ARK.	SIDEMANNSK:	JL/EB
TEGI NR.	PROS.JNR.:	4489	
B03-01-B-20-20-001			

11.10.2023 18:17:08