

TAVLEBYGGEREN HAMAR A/S
 PROGRAM 104 2000 FOMACS
 TLF 02 38 00 17 FAX 02 38 00 02

P-NR. 107008
 FORDELING -0235-434.001
 SPENNING 400VAC TN-C-S- NETT

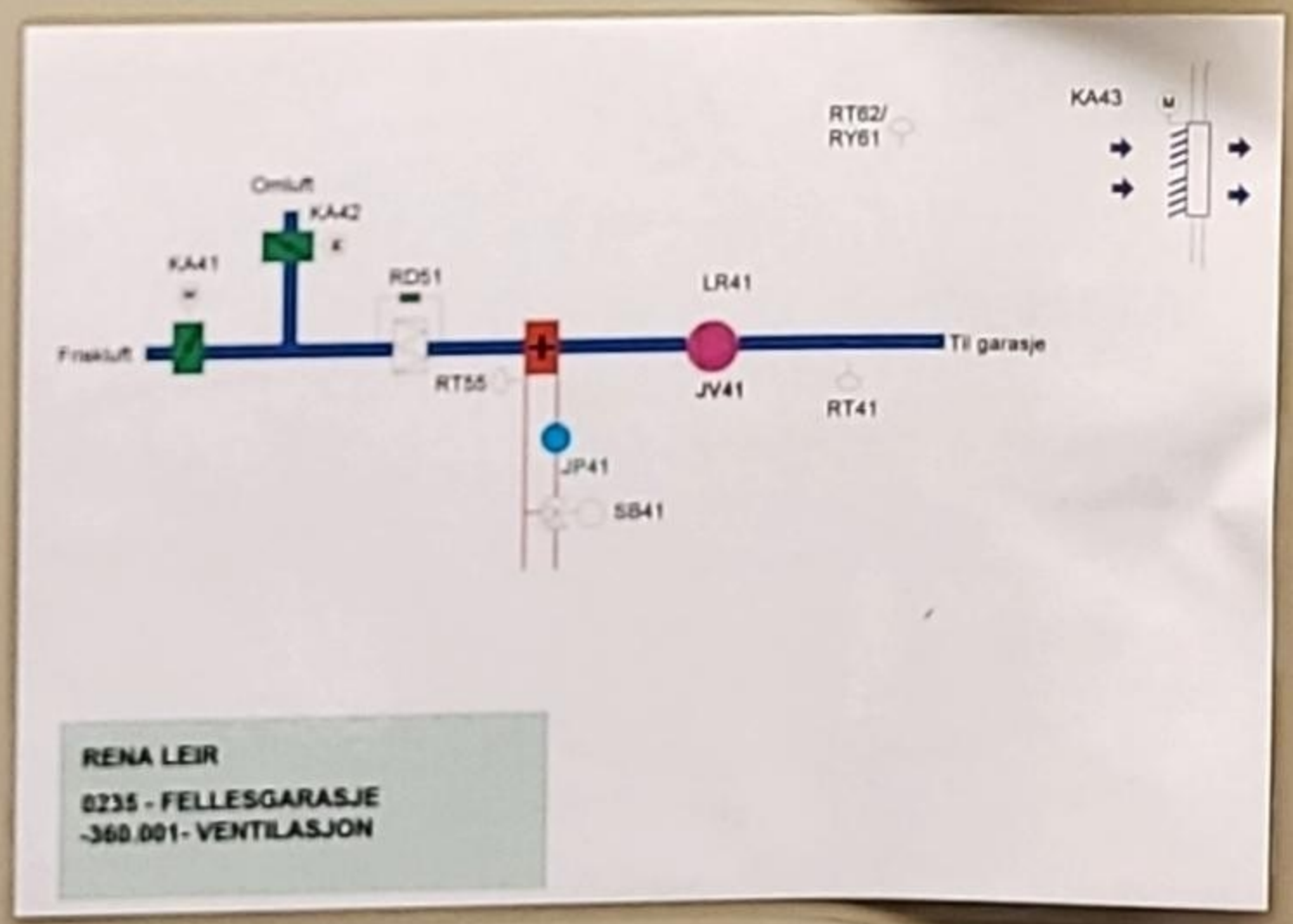

IMMEDIAT BETJENING KUN
 SÅKYNDE PERSONELL

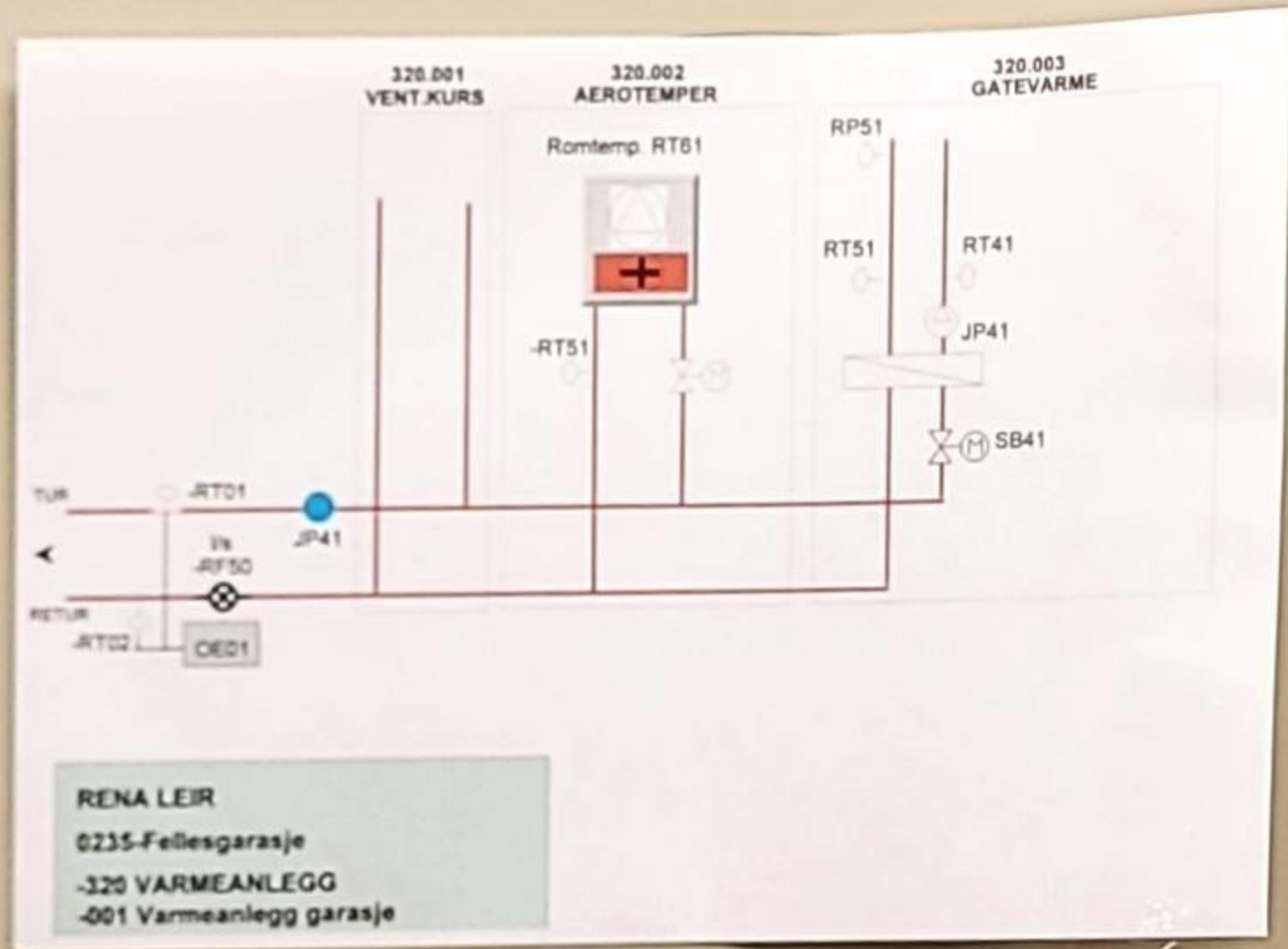

FELLES FEL



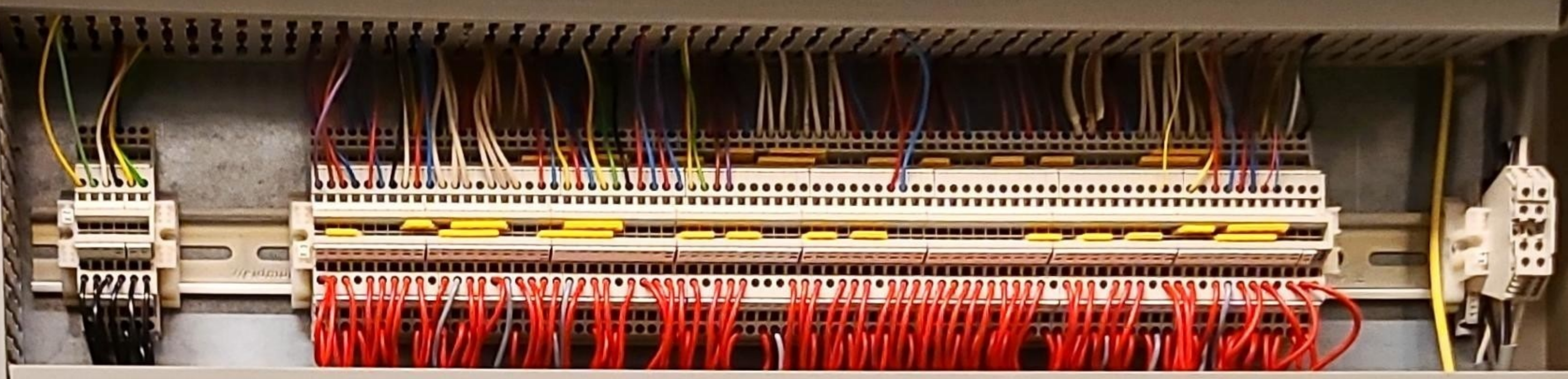

OU200_M1



TAVLEBYGGEREN HAMAR A/S
 POSTBOKS 024 2300 FURUHEI
 TLF 02 38 01 02 FAX 02 38 01 02

P-NR 107908
 FORDELING +0225-434 002
 SPENNING 400VAC TN-S- NETT



IKKVENNIG BETJENING KUN
 SAKKYNDIG PERSOANELL

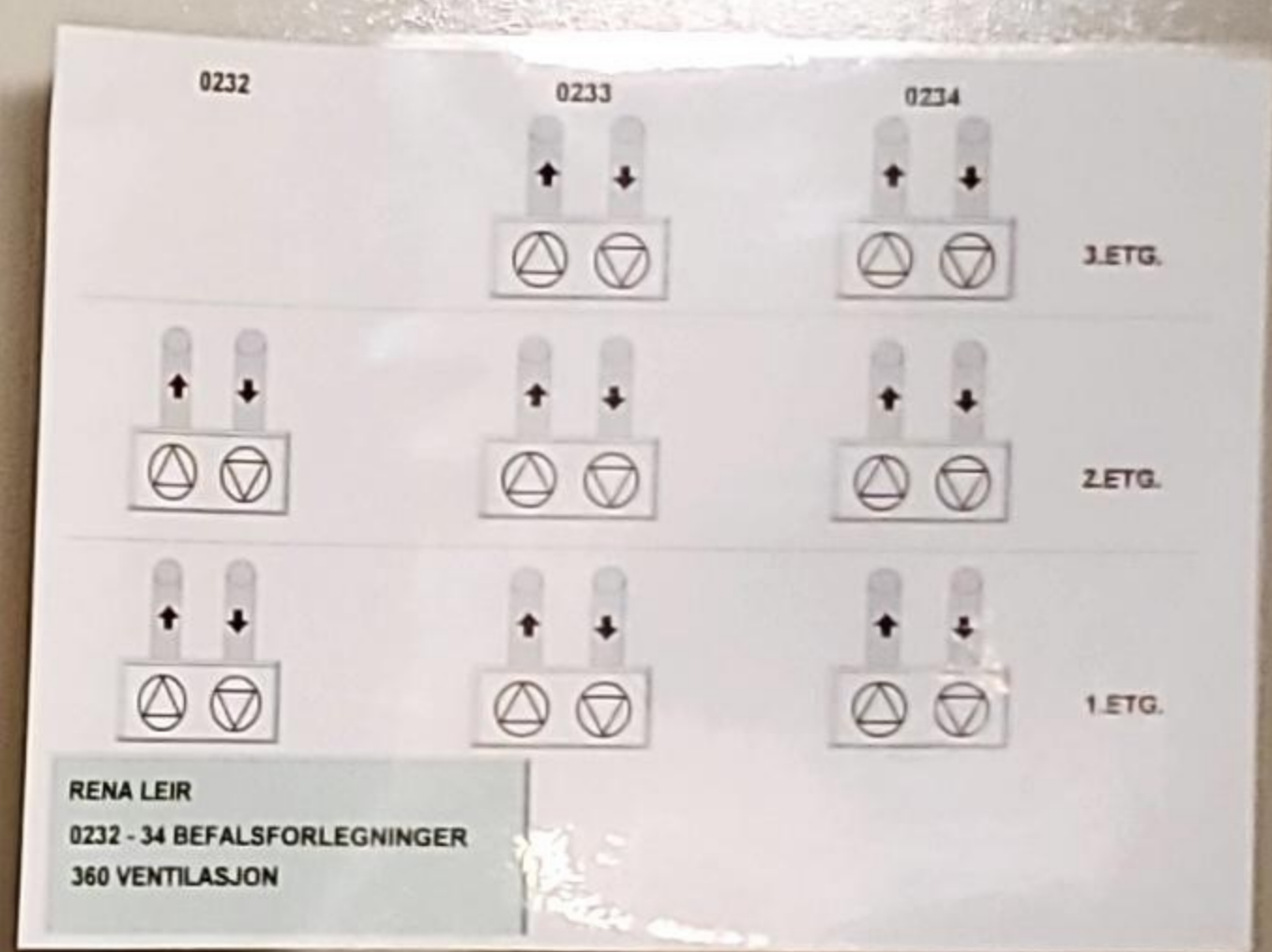
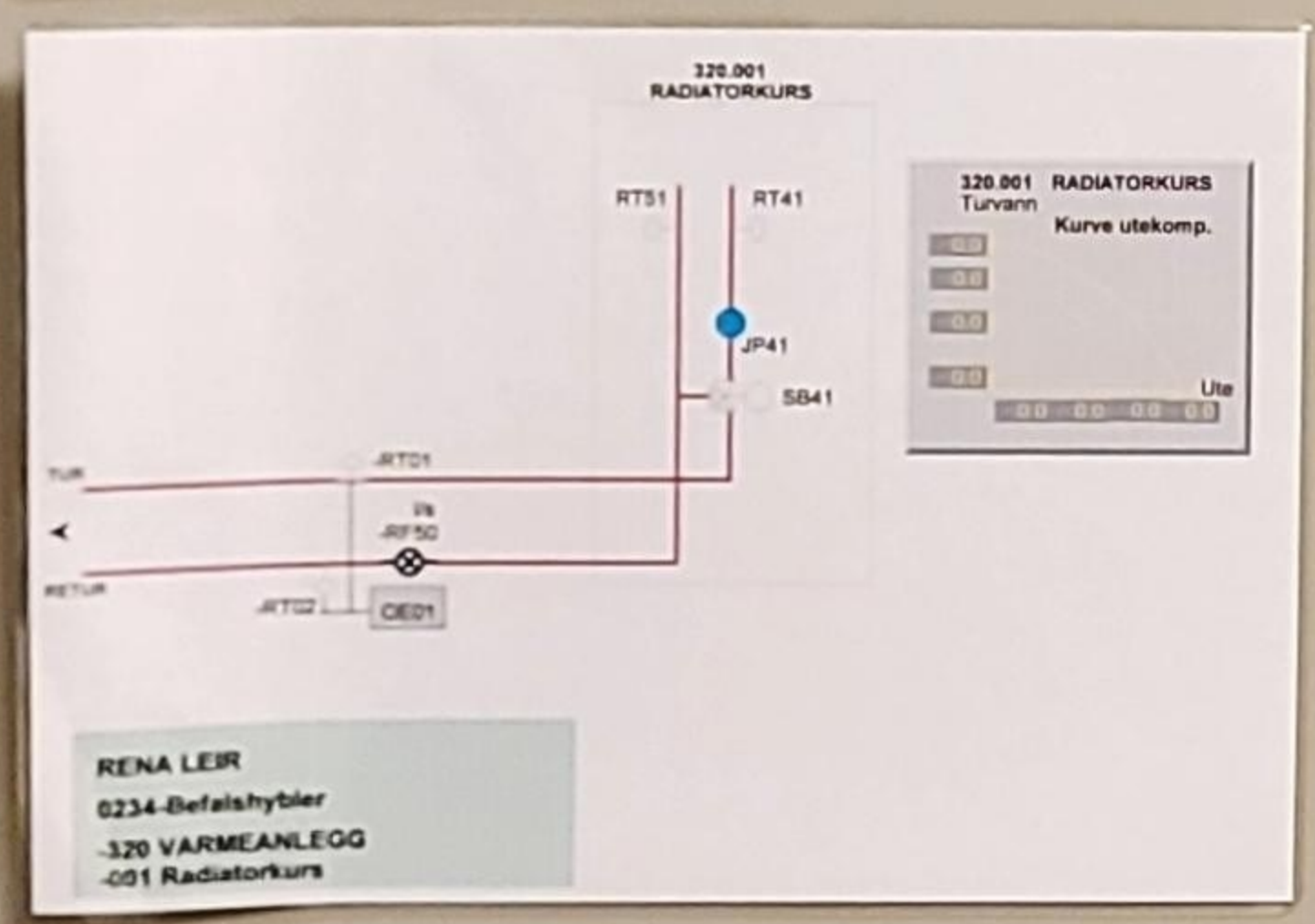
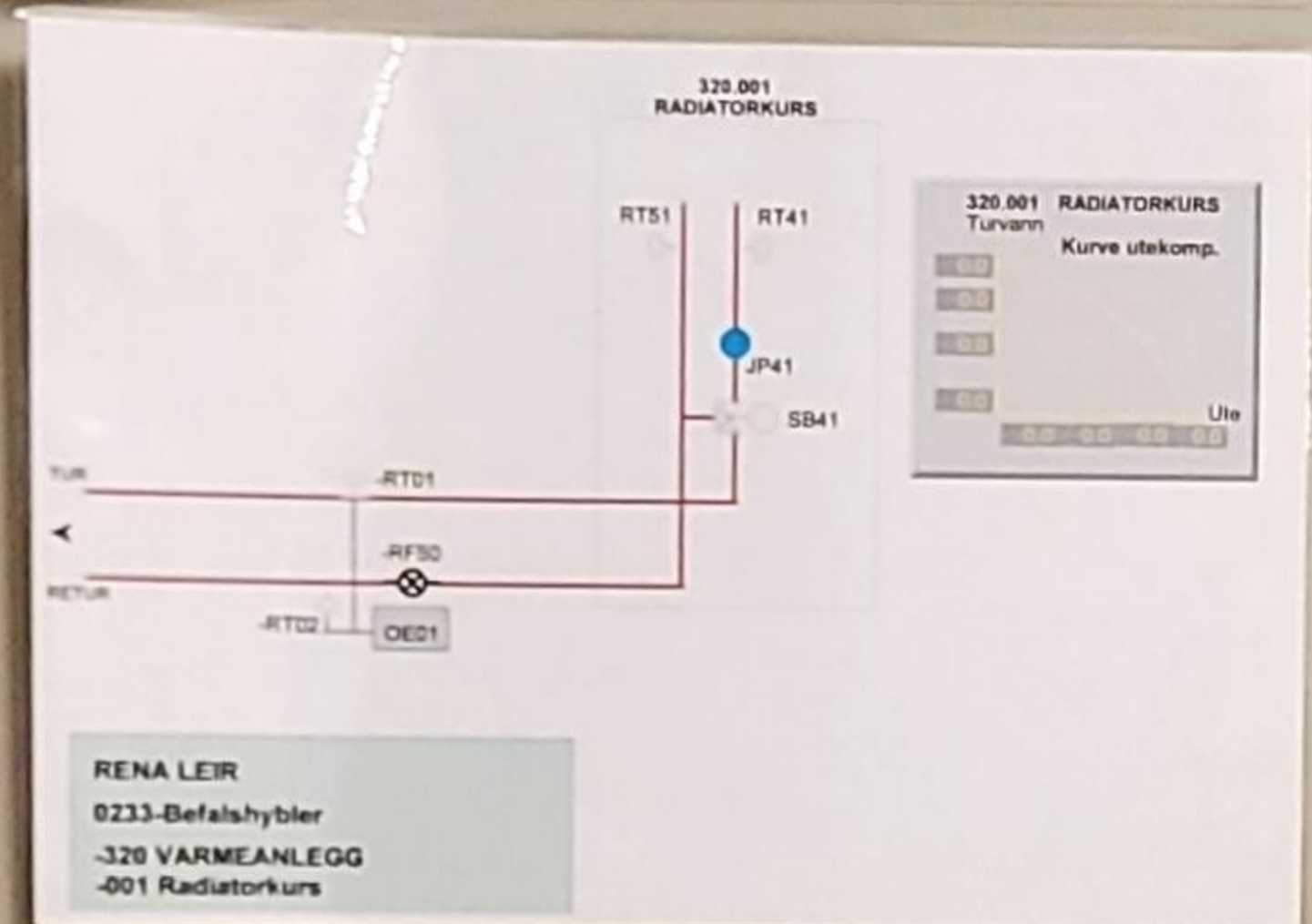
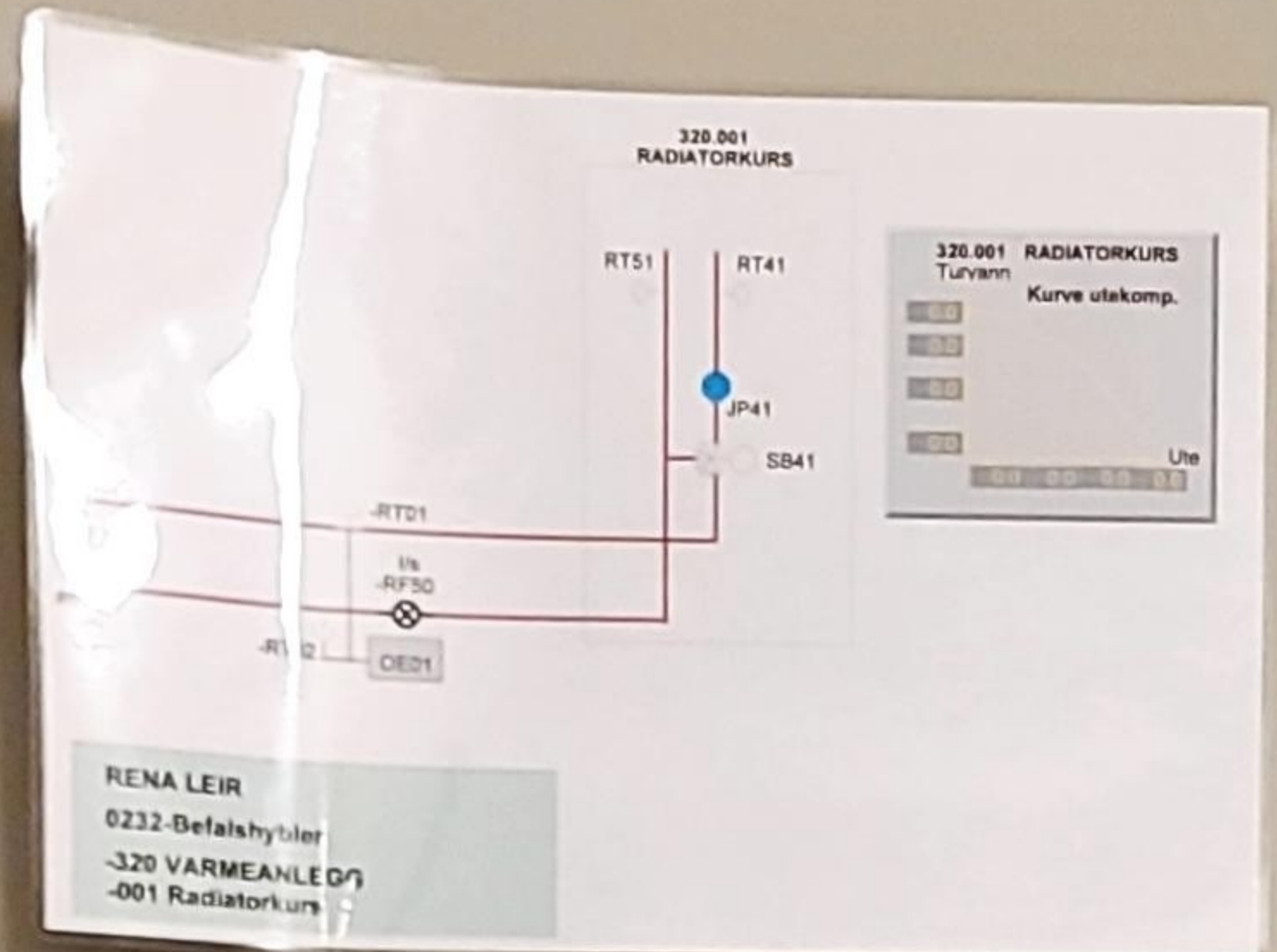

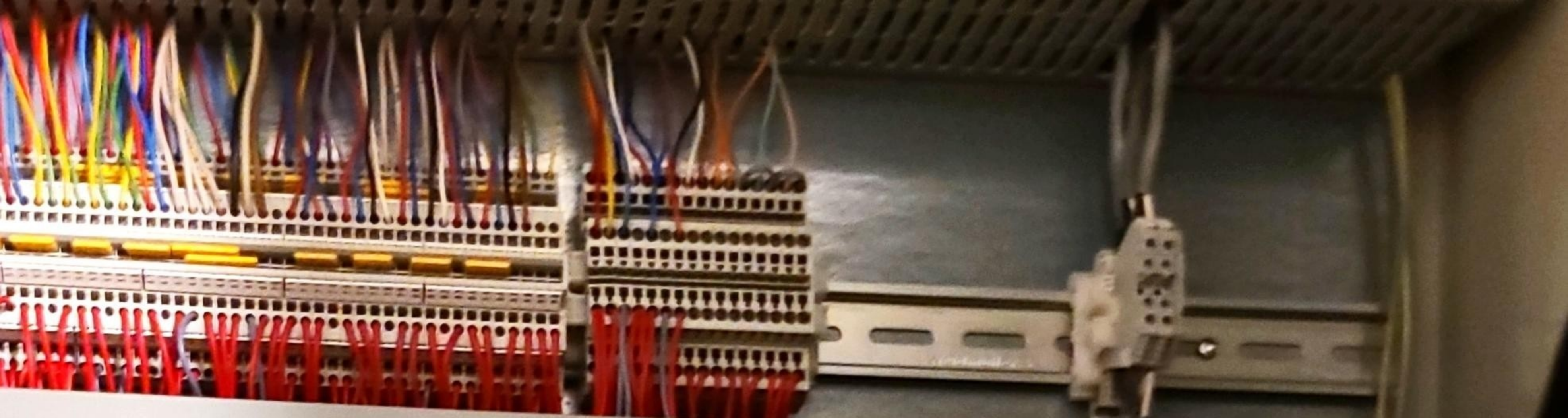

0U0100 KZ0101 KZ0102 KZ0103

TAC Xenta 401 tacv
TAC Xenta 452A tacv
TAC Xenta 422A tacv
TAC Xenta 452A tacv

8 VA
24 VAC
CCM Universal Inputs

DO ON/OFF
ON AUTO OFF

Relay Outputs: 12V 200mA 12V 200mA 12V 200mA 12V 200mA

CE

24V

KZ0104 KZ0105

TAC Xenta 422A tacv
TAC Xenta 422A tacv
TAC Xenta 422A tacv
TAC Xenta 452A tacv

8 VA
24 VAC
CCM Universal Inputs

DO ON/OFF
ON AUTO OFF

Relay Outputs: 12V 200mA 12V 200mA 12V 200mA 12V 200mA

CE

24V

XX101 XX102 XX103 XX104

Relay Outputs: 12V 200mA 12V 200mA 12V 200mA 12V 200mA

CE

24V

XT01 XT02

24V
24V

CE

24V

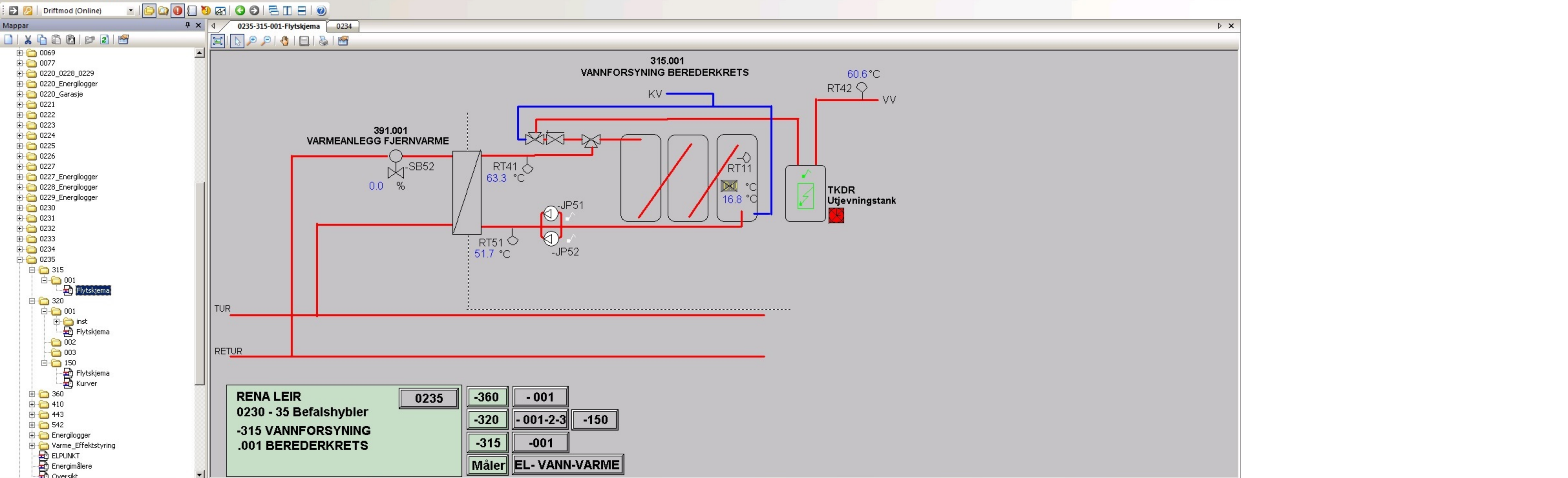

Larm: 233 av 233

T...	A...	P...	Senaste förändring	Objekt-ID	Text	Länkat objekt	Utlöst	Användare
3	2		27.09.2023 11:35:15	0003-314-101-O04_AL	Lav temperatur ladekrets bereder in...		27.09.2023 05:58:03	No user
1	2		21.09.2023 12:36:17	0007-360-005-FELLES_FEIL	ØVRIGE FEIL 360.002 UTLØST		21.09.2023 12:36:17	No user
29	2		14.09.2023 13:31:38	0007-562-200-001_01_AL	Feil nødlyssentral inv 0007 utløst		05.09.2023 11:11:21	No user
5	2		21.09.2023 19:10:10	0020-443-101-UA03_ALARM	Utløst feil nødlyssentral befalsforleg...		14.09.2023 20:17:52	No user
3	2		18.09.2023 10:49:53	0037_NORD-350-010-RT41_LA	Lav turvannstemp, 370_010		18.09.2023 01:47:08	No user
1	3		27.09.2023 07:56:09	0037_NORD-360_007-RH41_A	Høyt fuktinnhold RH41, aggregatet ...		27.09.2023 07:32:04	No user
4	2		27.09.2023 12:06:13	0037_NORD-360_007-RP51_LA	Lavt trykk avtrekk, aggregatet betje...		27.09.2023 08:02:50	No user
2	2		22.09.2023 15:39:44	0037_NORD-370-001-R071-R071_LA	Lav Romtemp utløst, Sone 0037_KØ		20.09.2023 16:23:18	No user
1	2		12.09.2023 10:20:13	0037_NORD-370-	INV.0037		12.09.2023 10:20:13	No user
1	1		27.09.2023 07:08:28	0038-542_001-UA	illarm, Brannm...	[Klicka för att öppna!]	27.09.2023 07:08:28	No user

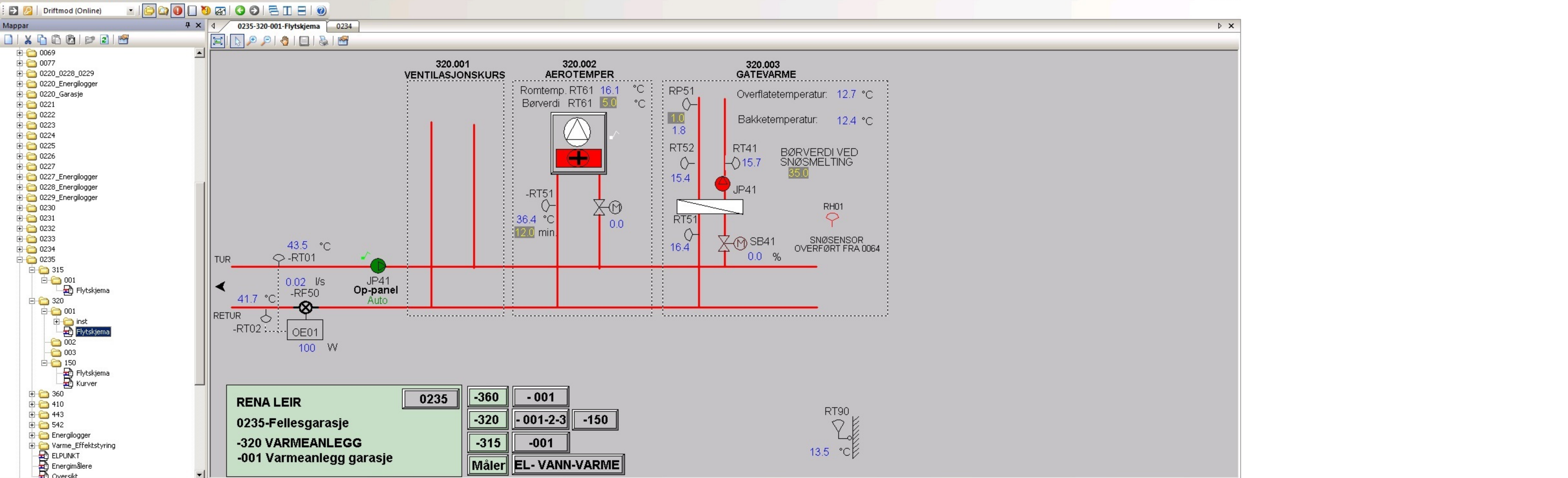

Larm: 233 av 233

T...	A...	P...	Senaste förändring	Objekt-ID	Text	Länkat objekt	Utlöst	Användare
3	2		27.09.2023 11:35:15	0003-314-101-O04_AL	Lav temperatur ladekrets bereder in...		27.09.2023 05:58:03	No user
1	2		21.09.2023 12:36:17	0007-360-005-FELLES_FEIL	ØVRIGE FEIL 360.002 UTLØST		21.09.2023 12:36:17	No user
29	2		14.09.2023 13:31:38	0007-562-200-001_01_AL	Feil nødlyssentral inv 0007 utløst		05.09.2023 11:11:21	No user
5	2		21.09.2023 19:10:10	0020-443-101-UA03_ALARM	Utløst feil nødlyssentral befalsforleg...		14.09.2023 20:17:52	No user
3	2		18.09.2023 10:49:53	0037_NORD-350-010-RT41_LA	Lav turvannstemp, 370_010		18.09.2023 01:47:08	No user
1	3		27.09.2023 07:56:09	0037_NORD-360_007-RH41_A	Høyt fuktinnhold RH41, aggregatet ...		27.09.2023 07:32:04	No user
4	2		27.09.2023 12:06:13	0037_NORD-360_007-RP51_LA	Lavt trykk avtrekk, aggregatet betje...		27.09.2023 08:02:50	No user
2	2		22.09.2023 15:39:44	0037_NORD-370-001-R071-R071_LA	Lav Romtemp utløst, Sone 0037_KØ		20.09.2023 16:23:18	No user
1	2		12.09.2023 10:20:13	0037_NORD-370-010-RD401_HA	Høyt differansetrykk, INV.0037		12.09.2023 10:20:13	No user
1	1		27.09.2023 07:08:28	0038-542_001-UA02_A	Sentral brannalarm feilalarm, Brannm...	[Klicka för att öppna!]	27.09.2023 07:08:28	No user

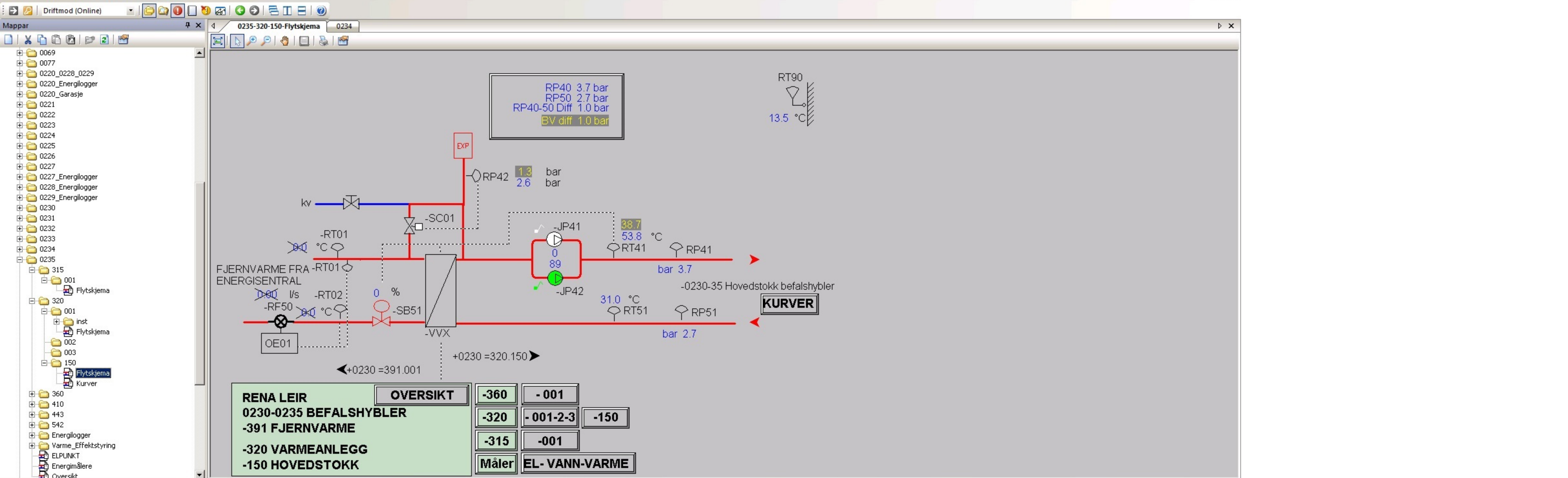

Larm: 233 av 233

T...	A...	P...	Senaste förändring	Objekt-ID	Text	Länkat objekt	Utlöst	Användare
3	2		27.09.2023 11:35:15	0003-314-101-O04_AL	Lav temperatur ladekrets bereder in...		27.09.2023 05:58:03	No user
1	2		21.09.2023 12:36:17	0007-360-005-FELLES_FEIL	ØVRIGE FEIL 360.002 UTLØST		21.09.2023 12:36:17	No user
29	2		14.09.2023 13:31:38	0007-562-200-001_01_AL	Feil nødlyssentral inv 0007 utløst		05.09.2023 11:11:21	No user
5	2		21.09.2023 19:10:10	0020-443-101-UA03_ALARM	Utløst feil nødlyssentral befalsforleg...		14.09.2023 20:17:52	No user
3	2		18.09.2023 10:49:53	0037_NORD-350-010-RT41_LA	Lav turvannstemp, 370_010		18.09.2023 01:47:08	No user
1	3		27.09.2023 07:56:09	0037_NORD-360_007-RH41_A	Høyt fuktinnhold RH41, aggregatet ...		27.09.2023 07:32:04	No user
4	2		27.09.2023 12:06:13	0037_NORD-360_007-RP51_LA	Lavt trykk avtrekk, aggregatet betje...		27.09.2023 08:02:50	No user
2	2		22.09.2023 15:39:44	0037_NORD-370-001-R071-R071_LA	Lav Romtemp utløst, Sone 0037_KØ		20.09.2023 16:23:18	No user
1	2		12.09.2023 10:20:13	0037_NORD-370-010-RD401_HA	Høyt differansetrykk, INV.0037		12.09.2023 10:20:13	No user
1	1		27.09.2023 07:08:28	0038-542_001-UA02_A	Sentral brannalarm feillarm, Brannm...	[Klicka för att öppna!]	27.09.2023 07:08:28	No user

Arkiv Visa Grafik Verktøy Fönster Hjälp

Driftmod (Online)

Mappar

- 0069
- 0077
- 0220_0228_0229
- 0220_Energilogger
- 0220_Garasje
- 0221
- 0222
- 0223
- 0224
- 0225
- 0226
- 0227
- 0227_Energilogger
- 0228_Energilogger
- 0229_Energilogger
- 0230
- 0231
- 0232
- 0233
- 0234
- 0235
- 315
 - 001
 - Flytskjema
 - 320
 - 001
 - inst
 - Flytskjema
 - 002
 - 003
 - 150
 - Flytskjema
 - Kurver
- 360
- 410
- 443
- 542
- Energilogger
- Varme_Effektstyring
- ELPUNKT
- Energimålere
- Oversikt

0235-320-150-Kurver 0234

320.150 SAMLESTOKK
Turvann
Kurve utekomp.

80.0
75.0
50.0
30.0

-20.0 -10.0 5.0 20.0 Ute

RENA LEIR
0230-0235 Befalshybler
-320 VARMEANLEGG

TILBAKE TIL VARMEKURSER

RT90
13.5

Larm: 233 av 233

T...	A...	P...	Senaste förändring	Objekt-ID	Text	Länkat objekt	Utlöst	Användare
3	2		27.09.2023 11:35:15	0003-314-101-O04_AL	Lav temperatur ladekrets bereder in...		27.09.2023 05:58:03	No user
1	2		21.09.2023 12:36:17	0007-360-005-FELLES_FEIL	ØVRIGE FEIL 360.002 UTLØST		21.09.2023 12:36:17	No user
29	2		14.09.2023 13:31:38	0007-562-200-001_01_AL	Feil nødløssentral inv 0007 utløst		05.09.2023 11:11:21	No user
5	2		21.09.2023 19:10:10	0020-443-101-UA03_ALARM	Utløst feil nødløssentral befalsforleg...		14.09.2023 20:17:52	No user
3	2		18.09.2023 10:49:53	0037_NORD-350-010-RT41_LA	Lav turvannstemp, 370_010		18.09.2023 01:47:08	No user
1	3		27.09.2023 07:56:09	0037_NORD-360_007-RH41_A	Høyt fuktinnhold RH41, aggregatet ...		27.09.2023 07:32:04	No user
4	2		27.09.2023 12:06:13	0037_NORD-360_007-RP51_LA	Lavt trykk avtrekk, aggregatet betje...		27.09.2023 08:02:50	No user
2	2		22.09.2023 15:39:44	0037_NORD-370-001-R071-R071_LA	Lav Romtemp utløst, Sone 0037_KØ		20.09.2023 16:23:18	No user
1	2		12.09.2023 10:20:13	0037_NORD-370-010-RD401_HA	Høyt differansetrykk, INV.0037		12.09.2023 10:20:13	No user
1	1		27.09.2023 07:08:28	0038-542_001-UA02_A	Sentral brannalarm feillarm, Brannm...	[Klicka för att öppna]	27.09.2023 07:08:28	No user

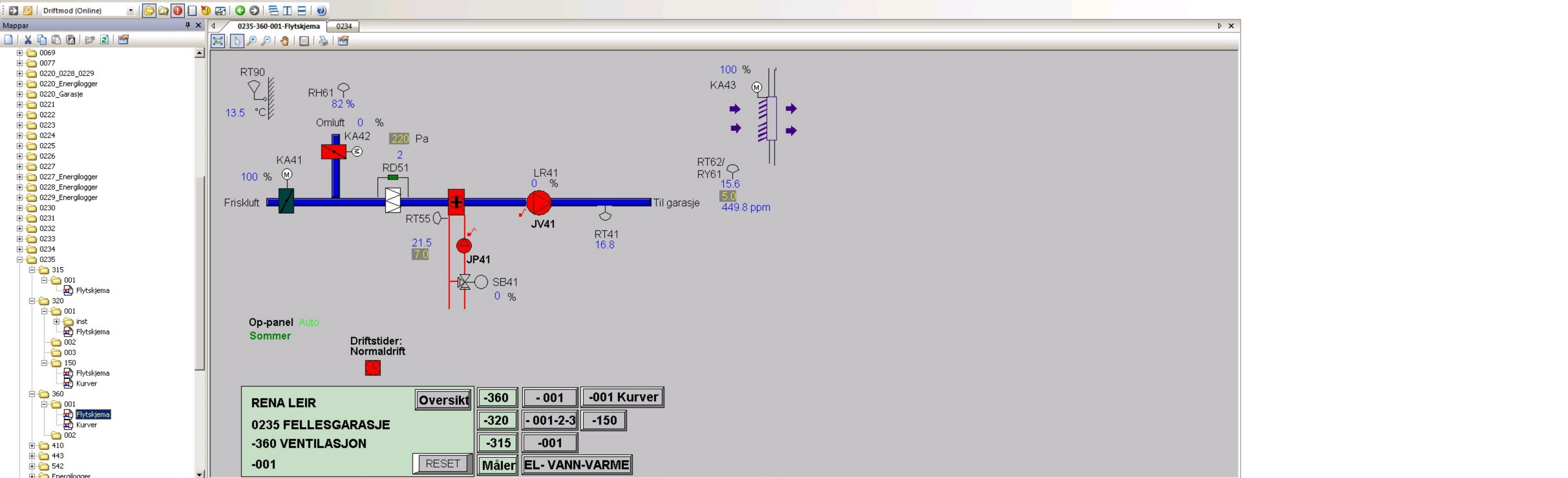

Larm: 233 av 233

T...	A...	P...	Senaste förändring	Objekt-ID	Text	Länkat objekt	Utlöst	Användare
3	2		27.09.2023 11:35:15	0003-314-101-O04_AL	Lav temperatur ladekrets bereder in...		27.09.2023 05:58:03	No user
1	2		21.09.2023 12:36:17	0007-360-005-FELLES_FEIL	ØVRIGE FEIL 360.002 UTLØST		21.09.2023 12:36:17	No user
29	2		14.09.2023 13:31:38	0007-562-200-001_01_AL	Feil nødlyssentral inv 0007 utløst		05.09.2023 11:11:21	No user
5	2		21.09.2023 19:10:10	0020-443-101-UA03_ALARM	Utløst feil nødlyssentral befalsforeg...		14.09.2023 20:17:52	No user
3	2		18.09.2023 10:49:53	0037_NORD-350-010-RT41_LA	Lav turvannstemp, 370_010		18.09.2023 01:47:08	No user
1	3		27.09.2023 07:56:09	0037_NORD-360_007-RH41_A	Høyt fuktinnhold RH41, aggregatet ...		27.09.2023 07:32:04	No user
4	2		27.09.2023 12:06:13	0037_NORD-360_007-RP51_LA	Lavt trykk avtrekk, aggregatet betje...		27.09.2023 08:02:50	No user
2	2		22.09.2023 15:39:44	0037_NORD-370-001-R071-R071_LA	Lav Romtemp utløst, Sone 0037_KØ		20.09.2023 16:23:18	No user
1	2		12.09.2023 10:20:13	0037_NORD-370-010-RD401_HA	Høyt differansetrykk, INV.0037		12.09.2023 10:20:13	No user
1	1		27.09.2023 07:08:28	0038-542_001-UA02_A	Sentral brannalarm feillarm, Brannm...	[Klicka för att öppna!]	27.09.2023 07:08:28	No user

Driftmod (Online)

Mappar

- 0069
- 0077
- 0220_0228_0229
- 0220_Energilogger
- 0220_Garasje
- 0221
- 0222
- 0223
- 0224
- 0225
- 0226
- 0227
- 0227_Energilogger
- 0228_Energilogger
- 0229_Energilogger
- 0230
- 0231
- 0232
- 0233
- 0234
- 0235
- 315
 - 001
 - Flytskjema
- 320
 - 001
 - inst
 - Flytskjema
 - 002
 - 003
 - 150
 - Flytskjema
 - Kurver
- 360
 - 001
 - Flytskjema
 - Kurver
- 410
- 443
- 542
- Energilogger

0235-360-001-Kurver 0234

Kurve for friskluft/uteluft begrenser pådrag friskluft etter kurven.
 Kurve for friskluft/ppm og friskluft/%rh begrenser pådrag omluft etter kurvene.
 Programmet regulerer etter det største behovet ppm eller %rh.

RT90 13.5 °C

1. Prioritet RT90: 13.5 °C

2. Prioritet RY61: 448 ppm RH61: 81 %

360.001 VENTILASJON
Friskluft

Kurve friskluft/uteluft

360.001 VENTILASJON
Friskluft

Kurve friskluft/ppm

360.001 VENTILASJON
Friskluft

Kurve friskluft/%rh

Spjeldposisjon

Friskluft: 100 %

Omluft: 0 %

RENA LEIR

0235 FELLESGARASJE

-360 VENTILASJON

-001

TILBAKE TIL FLYTSKJEMA

Larm: 233 av 233

T...	A...	P...	Senaste förändring	Objekt-ID	Text	Länkat objekt	Utlöst	Användare
3	2		27.09.2023 11:35:15	0003-314-101-O04_AL	Lav temperatur ladekrets bereder in...		27.09.2023 05:58:03	No user
1	2		21.09.2023 12:36:17	0007-360-005-FELLES_FEIL	ØVRIGE FEIL 360.002 UTLØST		21.09.2023 12:36:17	No user
29	2		14.09.2023 13:31:38	0007-562-200-001_01_AL	Feil nødløssentral inv 0007 utløst		05.09.2023 11:11:21	No user
5	2		21.09.2023 19:10:10	0020-443-101-UA03_ALARM	Utløst feil nødløssentral befalsforleg...		14.09.2023 20:17:52	No user
3	2		18.09.2023 10:49:53	0037_NORD-350-010-RT41_LA	Lav turvannstemp, 370_010		18.09.2023 01:47:08	No user
1	3		27.09.2023 07:56:09	0037_NORD-360_007-RH41_A	Høyt fuktinnhold RH41, aggregatet ...		27.09.2023 07:32:04	No user
4	2		27.09.2023 12:06:13	0037_NORD-360_007-RP51_LA	Lavt trykk avtrekk, aggregatet betje...		27.09.2023 08:02:50	No user
2	2		22.09.2023 15:39:44	0037_NORD-370-001-R071-R071_LA	Lav Romtemp utløst, Sone 0037_KØ		20.09.2023 16:23:18	No user
1	2		12.09.2023 10:20:13	0037_NORD-370-010-RD401_HA	Høyt differansetrykk, INV.0037		12.09.2023 10:20:13	No user
1	1		27.09.2023 07:08:28	0038-542_001-UA02_A	Sentral brannalarm feillarm, Brannm...	[Klicka för att öppna]	27.09.2023 07:08:28	No user

Driftmod (Online)

Mappar

- 0227_Energilogger
- 0228_Energilogger
- 0229_Energilogger
- 0230
- 0231
- 0232
- 0233
- 0234
- 0235
 - 315
 - 001 Flytskjema
 - 320
 - 001 inst Flytskjema
 - 002 Flytskjema
 - 003 Flytskjema
 - 150 Kurver
 - 360
 - 001 Flytskjema
 - 002 Kurver
 - 410
 - 001
 - 443
 - 001
 - 542
 - 001
 - Energilogger
 - Varme_Effektstyring
 - 320_002
 - 360_001
 - ELPUNKT
 - Energimålere
 - Oversikt
- 0238
- 0501
- 0602

0235-ELPUNKT 0234

TEMPERATURER

	LG	HG
HOVEDTAVLEROM/ SVAKSTRØMSROM	21.5	27.0

SIGNALER

Hovedtavle VVS-tavle

OVERSPENNINGSVERN

Felles inv 0230-0235

BRANNALARM

BRANNALARM FEIL

BRANNALARM FORVARSEL

ALARM PERSONHEIS

UTGANGER

LADELYS

OVERSTYRING LADELYS 0235

RENA LEIR

0235 FELLESGARASJE

ELPUNKTER

Larm: 233 av 233

T...	A...	P...	Senaste förändring	Objekt-ID	Text	Länkat objekt	Utlöst	Användare
3	2		27.09.2023 11:35:15	0003-314-101-O04_AL	Lav temperatur ladekrets bereder in...		27.09.2023 05:58:03	No user
1	2		21.09.2023 12:36:17	0007-360-005-FELLES_FEIL	ØVRIGE FEIL 360.002 UTLØST		21.09.2023 12:36:17	No user
29	2		14.09.2023 13:31:38	0007-562-200-001_01_AL	Feil nøddlyssentral inv 0007 utløst		05.09.2023 11:11:21	No user
5	2		21.09.2023 19:10:10	0020-443-101-UA03_ALARM	Utløst feil nøddlyssentral befalsforleg...		14.09.2023 20:17:52	No user
3	2		18.09.2023 10:49:53	0037_NORD-350-010-RT41_LA	Lav turvannstemp, 370_010		18.09.2023 01:47:08	No user
1	3		27.09.2023 07:56:09	0037_NORD-360_007-RH41_A	Høyt fuktinnhold RH41, aggregatet ...		27.09.2023 07:32:04	No user
4	2		27.09.2023 12:06:13	0037_NORD-360_007-RP51_LA	Lavt trykk avtrekk, aggregatet betje...		27.09.2023 08:02:50	No user
2	2		22.09.2023 15:39:44	0037_NORD-370-001-R071-R071_LA	Lav Romtemp utløst, Sone 0037_KØ		20.09.2023 16:23:18	No user
1	2		12.09.2023 10:20:13	0037_NORD-370-010-RD401_HA	Høyt differansetrykk, INV.0037		12.09.2023 10:20:13	No user
1	1		27.09.2023 07:08:28	0038-542_001-UA02_A	Sentral brannalarm feillarm, Brannm... [Klicka för att öppna!]		27.09.2023 07:08:28	No user

Driftmod (Online)

Mappar

- 0227_Energilogger
- 0228_Energilogger
- 0229_Energilogger
- 0230
- 0231
- 0232
- 0233
- 0234
- 0235
 - 315
 - 001
 - Flytskjema
 - 320
 - 001
 - inst
 - Flytskjema
 - 002
 - 003
 - 150
 - Flytskjema
 - Kurver
 - 360
 - 001
 - Flytskjema
 - Kurver
 - 002
 - 410
 - 001
 - 443
 - 001
 - 542
 - 001
 - Energilogger
 - Varme_Effektstyring
 - 320_002
 - 360_001
 - ELPUNKT
 - Energimålere**
 - Oversikt
- 0238
- 0501
- 0602

Varmemåler 0235
320-001-OE01

Hittil denne time: 0.000 Mwh
 Hittil dette døgn: 0.010 Mwh
 Foregående døgn: 0.000 Mwh
 Hittil denne måned: 0.210 Mwh
 Foregående måned: 0.120 Mwh

EI-måler 0235
410-001-RE01

Hittil denne time: 2 Kwh
 Foregående time: 6 Kwh
 Hittil dette døgn: 88 Kwh
 Foregående døgn: 168 Kwh
 Hittil denne måned: 4440 Kwh
 Foregående måned: 5090 Kwh

Målerstand 0235: 526.460 Mwh
 Aktuellt effektuttak: 200 W
 Vannmengdemåler: 0.03 l/s

Turtemp: 43.5 °C
 Returtemp: 41.7 °C

RENA LEIR 0235

0235_BEFALSFORLEGNING

ENERGI OVERSIKT

-360

- 001

-320

- 001-2-3

-150

-315

-001

Måler

EL- VARME

Larm: 233 av 233

T...	A...	P...	Senaste förändring	Objekt-ID	Text	Länkat objekt	Utlöst	Användare
3	2		27.09.2023 11:35:15	0003-314-101-O04_AL	Lav temperatur ladekrets bereder in...		27.09.2023 05:58:03	No user
1	2		21.09.2023 12:36:17	0007-360-005-FELLES_FEIL	ØVRIGE FEIL 360.002 UTLØST		21.09.2023 12:36:17	No user
29	2		14.09.2023 13:31:38	0007-562-200-001_01_AL	Feil nødlyssentral inv 0007 utløst		05.09.2023 11:11:21	No user
5	2		21.09.2023 19:10:10	0020-443-101-UA03_ALARM	Utløst feil nødlyssentral befalsforleg...		14.09.2023 20:17:52	No user
3	2		18.09.2023 10:49:53	0037_NORD-350-010-RT41_LA	Lav turvannstemp, 370_010		18.09.2023 01:47:08	No user
1	3		27.09.2023 07:56:09	0037_NORD-360_007-RH41_A	Høyt fuktinnhold RH41, aggregatet ...		27.09.2023 07:32:04	No user
4	2		27.09.2023 12:06:13	0037_NORD-360_007-RP51_LA	Lavt trykk avtrekk, aggregatet betje...		27.09.2023 08:02:50	No user
2	2		22.09.2023 15:39:44	0037_NORD-370-001-R071-R071_LA	Lav Romtemp utløst, Sone 0037_KØ		20.09.2023 16:23:18	No user
1	2		12.09.2023 10:20:13	0037_NORD-370-010-RD401_HA	Høyt differansetrykk, INV.0037		12.09.2023 10:20:13	No user
1	1		27.09.2023 07:08:28	0038-542_001-UA02_A	Sentral brannalarm feillarm, Brannm... [Klicka för att öppna!]		27.09.2023 07:08:28	No user

Driftmod (Online)

Mappar

- 0227_Energilogger
- 0228_Energilogger
- 0229_Energilogger
- 0230
- 0231
- 0232
- 0233
- 0234
- 0235
 - 315
 - 001 Flytskjema
 - 320
 - 001 inst Flytskjema
 - 002 Flytskjema
 - 003 Flytskjema
 - 150 Kurver
 - 360
 - 001 Flytskjema Kurver
 - 002
 - 410
 - 001
 - 443
 - 001
 - 542
 - 001
 - Energilogger
 - Varme_Effektstyring
 - 320_002
 - 360_001
 - ELPUNKT
 - Energimålere
 - Oversikt
- 0238
- 0501
- 0602

0235-Oversikt 0234

HELE LEIREN OVERSIKT OVERSIKT 0230 OVERSIKT 0232-34

-360 VENTILASJON -001

-320 VARMEANLEGG -001-2-3 -150

-315 FORBRUKSVANN -001

-562 TEKNISKE INSTALLASJONER OVERSIKT

-ENERGI FORBRUKS MÅLERE EI-Varme 0235

RENA LEIR
0235 FELLESGARASJE
OVERSIKTSBILDE

Larm: 233 av 233

T...	A...	P...	Senaste förändring	Objekt-ID	Text	Länkat objekt	Utlöst	Användare
3	2		27.09.2023 11:35:15	0003-314-101-O04_AL	Lav temperatur ladekrets bereder in...		27.09.2023 05:58:03	No user
1	2		21.09.2023 12:36:17	0007-360-005-FELLES_FEIL	ØVRIGE FEIL 360.002 UTLØST		21.09.2023 12:36:17	No user
29	2		14.09.2023 13:31:38	0007-562-200-001_01_AL	Feil nødløssentral inv 0007 utløst		05.09.2023 11:11:21	No user
5	2		21.09.2023 19:10:10	0020-443-101-UA03_ALARM	Utløst feil nødløssentral befalsforleg...		14.09.2023 20:17:52	No user
3	2		18.09.2023 10:49:53	0037_NORD-350-010-RT41_LA	Lav turvannstemp, 370_010		18.09.2023 01:47:08	No user
1	3		27.09.2023 07:56:09	0037_NORD-360_007-RH41_A	Høyt fuktinnhold RH41, aggregatet ...		27.09.2023 07:32:04	No user
4	2		27.09.2023 12:06:13	0037_NORD-360_007-RP51_LA	Lavt trykk avtrekk, aggregatet betje...		27.09.2023 08:02:50	No user
2	2		22.09.2023 15:39:44	0037_NORD-370-001-R071-R071_LA	Lav Romtemp utløst, Sone 0037_KØ		20.09.2023 16:23:18	No user
1	2		12.09.2023 10:20:13	0037_NORD-370-010-RD401_HA	Høyt differansetrykk, INV.0037		12.09.2023 10:20:13	No user
1	1		27.09.2023 07:08:28	0038-542_001-UA02_A	Sentral brannalarm feillarm, Brannm...	[Klicka för att öppna!]	27.09.2023 07:08:28	No user