

Mappar

- 0227_Energilogger
- 0228_Energilogger
- 0229_Energilogger
- 0230
- 0231
- 0232
- 0233
 - 315
 - 001
 - Flytskjema
 - 320
 - 001
 - Flytskjema
 - 150
 - Flytskjema
 - Kurver
 - 360
 - 001
 - 410
 - 001
 - Flytskjema
 - 433
 - 001
 - 443
 - 001
 - 744
 - 001
 - Energilogger
 - Varme_Effektstyring
 - 320_001
- 0234
 - 315
 - 001
 - Flytskjema
 - 320
 - 001
 - Flytskjema
 - 150
 - 360
 - 001
 - 410
 - 001
 - 443

Varmemåler 0234
320-001-OE01

Hittil denne time	0.002 Mwh
Hittil dette døgn	0.000 Mwh
Foregående døgn	0.000 Mwh
Hittil denne måned	0.000 Mwh
Foregående måned	0.000 Mwh

EI-måler 0234
410-001-RE01

Hittil denne time	0 Kwh
Foregående time	0 Kwh
Hittil dette døgn	0 Kwh
Foregående døgn	0 Kwh
Hittil denne måned	0 Kwh
Foregående måned	0 Kwh

Kaldt forbruksvann 0234
315-001-RF01

Hittil denne time	0.0 m³
Foregående time	0.0 m³
Hittil dette døgn	0.0 m³
Foregående døgn	0.0 m³
Hittil denne måned	0.0 m³
Foregående måned	0.0 m³

Målerstand 0233 ~~0.000 Mwh~~

Aktuelt effektuttak 1400 W

Vannmengdemåler 0.02 l/s

Turtemp 44.4 °C

Returtemp 27.1 °C

Varmtvannspod:

Foregående måned -0.056 Mwh

To mnd siden -1.332 Mwh

Tre mnd siden -0.263 Mwh

Varmt forbruksvann 0234
315-001-RF02

Hittil denne time	0.0 m³
Foregående time	0.0 m³
Hittil dette døgn	0.0 m³
Foregående døgn	0.0 m³
Hittil denne måned	0.0 m³
Foregående måned	0.0 m³

RENA LEIR OVERSIKT

0234_BEFALSFORLEGNING

FORBRUKSMÅLERE

Larm: 233 av 233

T...	A...	P...	Senaste förändring	Objekt-ID	Text	Länkat objekt	Utlöst	Användare
3	2		27.09.2023 11:35:15	0003-314-101-O04_AL	Lav temperatur ladekrets bereder in...		27.09.2023 05:58:03	No user
1	2		21.09.2023 12:36:17	0007-360-005-FELLES_FEIL	ØVRIGE FEIL 360.002 UTLØST		21.09.2023 12:36:17	No user
29	2		14.09.2023 13:31:38	0007-562-200-001_01_AL	Feil nødløssentral inv 0007 utløst		05.09.2023 11:11:21	No user
5	2		21.09.2023 19:10:10	0020-443-101-UA03_ALARM	Utløst feil nødløssentral befalsforleg...		14.09.2023 20:17:52	No user
3	2		18.09.2023 10:49:53	0037_NORD-350-010-RT41_LA	Lav turvannstemp, 370_010		18.09.2023 01:47:08	No user
1	3		27.09.2023 07:56:09	0037_NORD-360_007-RH41_A	Høyt fuktinnhold RH41, aggregatet ...		27.09.2023 07:32:04	No user
4	2		27.09.2023 12:06:13	0037_NORD-360_007-RP51_LA	Lavt trykk avtrekk, aggregatet betje...		27.09.2023 08:02:50	No user
2	2		22.09.2023 15:39:44	0037_NORD-370-001-R071-R071_LA	Lav Romtemp utløst, Sone 0037_KØ		20.09.2023 16:23:18	No user
1	2		12.09.2023 10:20:13	0037_NORD-370-010-RD401_HA	Høyt differansetrykk, INV.0037		12.09.2023 10:20:13	No user
1	1		27.09.2023 07:08:28	0038-542_001-UA02_A	Sentral brannalarm feillarm, Brannm...	[Klicka för att öppna!]	27.09.2023 07:08:28	No user

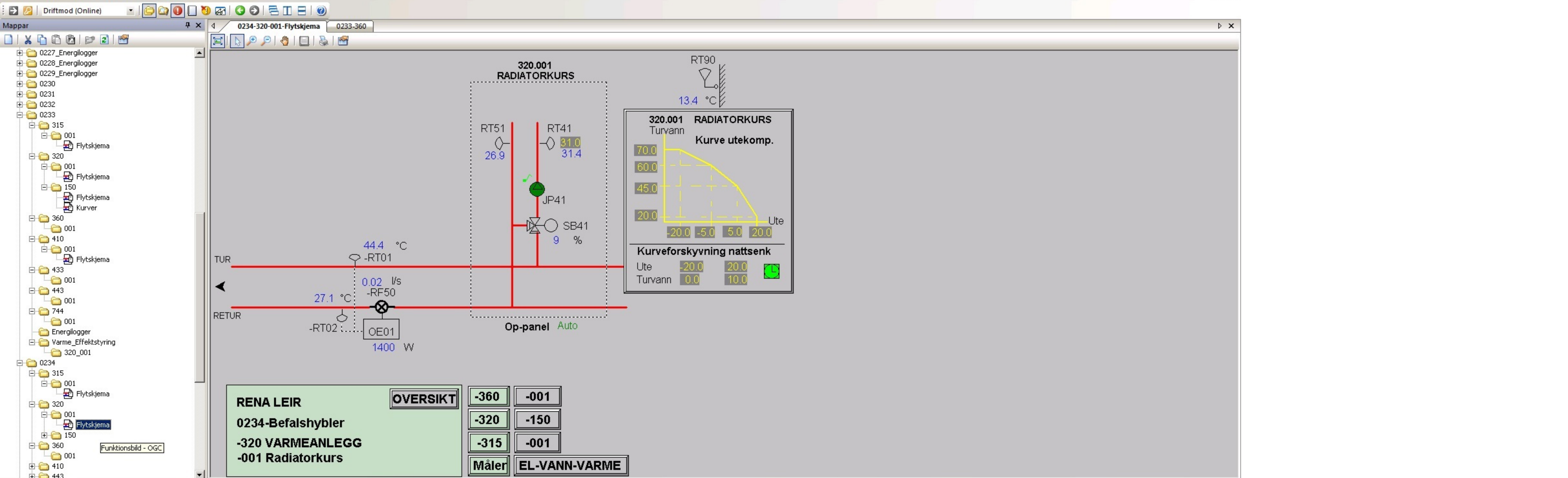

Larm: 233 av 233

T...	A...	P...	Senaste förändring	Objekt-ID	Text	Länkat objekt	Utlöst	Användare
3	2		27.09.2023 11:35:15	0003-314-101-O04_AL	Lav temperatur ladekrets bereder in...		27.09.2023 05:58:03	No user
1	2		21.09.2023 12:36:17	0007-360-005-FELLES_FEIL	ØVRIGE FEIL 360.002 UTLØST		21.09.2023 12:36:17	No user
29	2		14.09.2023 13:31:38	0007-562-200-001_01_AL	Feil nødlyssentral inv 0007 utløst		05.09.2023 11:11:21	No user
5	2		21.09.2023 19:10:10	0020-443-101-UA03_ALARM	Utløst feil nødlyssentral befalsforleg...		14.09.2023 20:17:52	No user
3	2		18.09.2023 10:49:53	0037_NORD-350-010-RT41_LA	Lav turvannstemp, 370_010		18.09.2023 01:47:08	No user
1	3		27.09.2023 07:56:09	0037_NORD-360_007-RH41_A	Høyt fuktinnhold RH41, aggregatet ...		27.09.2023 07:32:04	No user
4	2		27.09.2023 12:06:13	0037_NORD-360_007-RP51_LA	Lavt trykk avtrekk, aggregatet betje...		27.09.2023 08:02:50	No user
2	2		22.09.2023 15:39:44	0037_NORD-370-001-R071-R071_LA	Lav Romtemp utløst, Sone 0037_KØ		20.09.2023 16:23:18	No user
1	2		12.09.2023 10:20:13	0037_NORD-370-010-RD401_HA	Høyt differansetrykk, INV.0037		12.09.2023 10:20:13	No user
1	1		27.09.2023 07:08:28	0038-542_001-UA02_A	Sentral brannalarm feillarm, Brannm...	[Klicka för att öppna!]	27.09.2023 07:08:28	No user

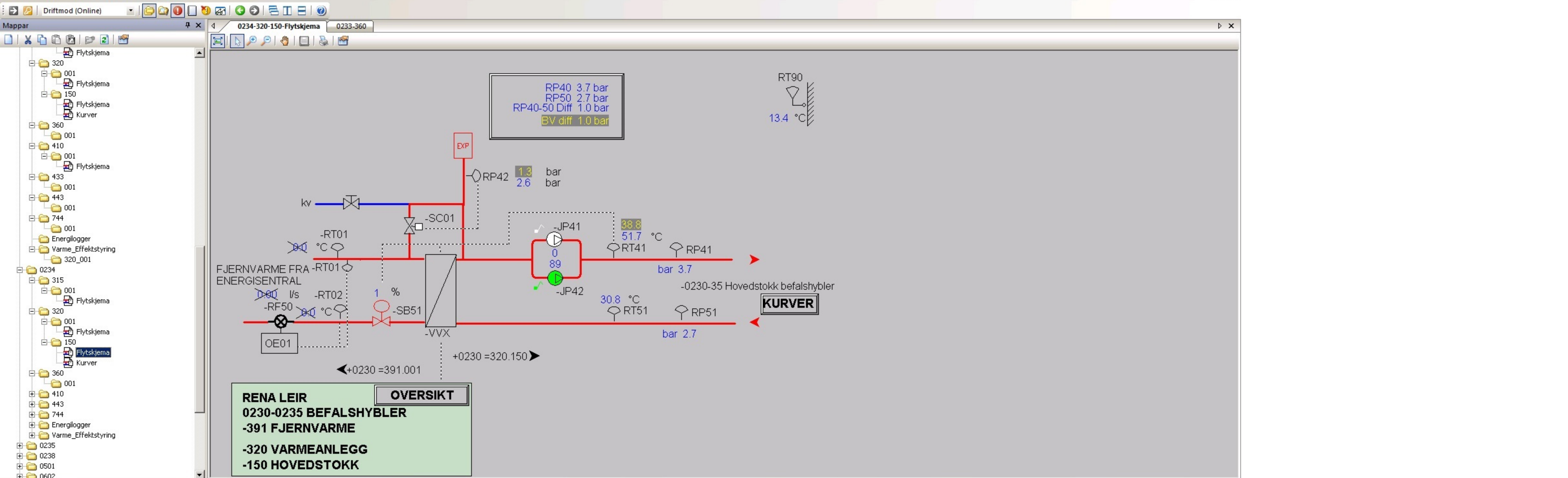

Larm: 233 av 233

T...	A...	P...	Senaste förändring	Objekt-ID	Text	Länkat objekt	Utlöst	Användare
3	2		27.09.2023 11:35:15	0003-314-101-O04_AL	Lav temperatur ladekrets bereder in...		27.09.2023 05:58:03	No user
1	2		21.09.2023 12:36:17	0007-360-005-FELLES_FEIL	ØVRIGE FEIL 360.002 UTLØST		21.09.2023 12:36:17	No user
29	2		14.09.2023 13:31:38	0007-562-200-001_01_AL	Feil nødlyssentral inv 0007 utløst		05.09.2023 11:11:21	No user
5	2		21.09.2023 19:10:10	0020-443-101-UA03_ALARM	Utløst feil nødlyssentral befalsforleg...		14.09.2023 20:17:52	No user
3	2		18.09.2023 10:49:53	0037_NORD-350-010-RT41_LA	Lav turvannstemp, 370_010		18.09.2023 01:47:08	No user
1	3		27.09.2023 07:56:09	0037_NORD-360_007-RH41_A	Høyt fuktinnhold RH41, aggregatet ...		27.09.2023 07:32:04	No user
4	2		27.09.2023 12:06:13	0037_NORD-360_007-RP51_LA	Lavt trykk avtrekk, aggregatet betje...		27.09.2023 08:02:50	No user
2	2		22.09.2023 15:39:44	0037_NORD-370-001-R071-R071_LA	Lav Romtemp utløst, Sone 0037_KØ		20.09.2023 16:23:18	No user
1	2		12.09.2023 10:20:13	0037_NORD-370-010-RD401_HA	Høyt differansetrykk, INV.0037		12.09.2023 10:20:13	No user
1	1		27.09.2023 07:08:28	0038-542_001-UA02_A	Sentral brannalarm feillarm, Brannm...	[Klicka för att öppna!]	27.09.2023 07:08:28	No user

Klart

Driftmod (Online)

Mappar

- 0234-320-150-Kurver
- 0233-360

320.150 SAMLESTOKK
Turvann
Kurve utekomp.

80.0
75.0
50.0
30.0

-20.0 -10.0 5.0 20.0 Ute

RENA LEIR
0230-0235 Befalshybler
-320 VARMEANLEGG

TILBAKE TIL VARMEKURSER

RT90
13.4

Larm: 233 av 233

T...	A...	P...	Senaste förändring	Objekt-ID	Text	Länkat objekt	Utlöst	Användare
3	2		27.09.2023 11:35:15	0003-314-101-O04_AL	Lav temperatur ladekrets bereder in...		27.09.2023 05:58:03	No user
1	2		21.09.2023 12:36:17	0007-360-005-FELLES_FEIL	ØVRIGE FEIL 360.002 UTLØST		21.09.2023 12:36:17	No user
29	2		14.09.2023 13:31:38	0007-562-200-001_01_AL	Feil nødlyssentral inv 0007 utløst		05.09.2023 11:11:21	No user
5	2		21.09.2023 19:10:10	0020-443-101-UA03_ALARM	Utløst feil nødlyssentral befalsforleg...		14.09.2023 20:17:52	No user
3	2		18.09.2023 10:49:53	0037_NORD-350-010-RT41_LA	Lav turvannstemp, 370_010		18.09.2023 01:47:08	No user
1	3		27.09.2023 07:56:09	0037_NORD-360_007-RH41_A	Høyt fuktinnhold RH41, aggregatet ...		27.09.2023 07:32:04	No user
4	2		27.09.2023 12:06:13	0037_NORD-360_007-RP51_LA	Lavt trykk avtrekk, aggregatet betje...		27.09.2023 08:02:50	No user
2	2		22.09.2023 15:39:44	0037_NORD-370-001-R071-R071_LA	Lav Romtemp utløst, Sone 0037_KØ		20.09.2023 16:23:18	No user
1	2		12.09.2023 10:20:13	0037_NORD-370-010-RD401_HA	Høyt differansetrykk, INV.0037		12.09.2023 10:20:13	No user
1	1		27.09.2023 07:08:28	0038-542_001-UA02_A	Sentral brannalarm feillarm, Brannm...	[Klicka för att öppna!]	27.09.2023 07:08:28	No user

Driftmod (Online)

Mappar

- 0234-410-001-Flytskjema
- 0234-360-001

EI-måler 0234
410-001-RE01

Hittil denne time	1 Kwh
Foregående time	4 Kwh
Hittil dette døgn	61 Kwh
Foregående døgn	115 Kwh
Hittil denne måned	2553 Kwh
Foregående måned	1438 Kwh

RENA LEIR **OVERSIKT** -360 -001 -004-006

0234 BEFALSFORLEGNINGER

ELMÅLER -320 -002-3-4 -150

 -315 -001

Måler **VANN** **VARME**

Larm: 233 av 233

T...	A...	P...	Senaste förändring	Objekt-ID	Text	Länkat objekt	Utlöst	Användare
3	2		27.09.2023 11:35:15	0003-314-101-O04_AL	Lav temperatur ladekrets bereder in...		27.09.2023 05:58:03	No user
1	2		21.09.2023 12:36:17	0007-360-005-FELLES_FEIL	ØVRIGE FEIL 360.002 UTLØST		21.09.2023 12:36:17	No user
29	2		14.09.2023 13:31:38	0007-562-200-001_01_AL	Feil nødlyssentral inv 0007 utløst		05.09.2023 11:11:21	No user
5	2		21.09.2023 19:10:10	0020-443-101-UA03_ALARM	Utløst feil nødlyssentral befalsforleg...		14.09.2023 20:17:52	No user
3	2		18.09.2023 10:49:53	0037_NORD-350-010-RT41_LA	Lav turvannstemp, 370_010		18.09.2023 01:47:08	No user
1	3		27.09.2023 07:56:09	0037_NORD-360_007-RH41_A	Høyt fuktinnhold RH41, aggregatet ...		27.09.2023 07:32:04	No user
4	2		27.09.2023 12:06:13	0037_NORD-360_007-RP51_LA	Lavt trykk avtrekk, aggregatet betje...		27.09.2023 08:02:50	No user
2	2		22.09.2023 15:39:44	0037_NORD-370-001-R071-R071_LA	Lav Romtemp utløst, Sone 0037_KØ		20.09.2023 16:23:18	No user
1	2		12.09.2023 10:20:13	0037_NORD-370-010-RD401_HA	Høyt differansetrykk, INV.0037		12.09.2023 10:20:13	No user
1	1		27.09.2023 07:08:28	0038-542_001-UA02_A	Sentral brannalarm feillarm, Brannm...	[Klicka för att öppna!]	27.09.2023 07:08:28	No user