

Mappar

- 0227_Energilogger
- 0228_Energilogger
- 0229_Energilogger
- 0230
- 0231
- 0232
- 0233
 - 315
 - 001
 - Flytskjema
 - 320
 - 001
 - Flytskjema
 - 150
 - 360
 - 001
 - 410
 - 433
 - 443
 - 744
 - Energilogger
 - Varme_Effektstyring
- 0234
 - 315
 - 320
 - 001
 - Flytskjema
 - 150
 - 360
 - 001
 - 410
 - 443
 - 744
 - Energilogger
 - Varme_Effektstyring
 - 0235
 - 0238
 - 0501
 - 0602
 - 0603
 - 1061
 - 1061L3_1

Varmemåler 0233
320-001-OE01

Hittil denne time	0.000 Mwh
Hittil dette døgn	0.009 Mwh
Foregående døgn	0.014 Mwh
Hittil denne måned	0.210 Mwh
Foregående måned	0.001 Mwh

EI-måler 0233
410-001-RE01

Hittil denne time	0 Kwh
Foregående time	3 Kwh
Hittil dette døgn	33 Kwh
Foregående døgn	67 Kwh
Hittil denne måned	1949 Kwh
Foregående måned	1185 Kwh

Kaldt forbruksvann 0233
315-001-RF01

Hittil denne time	0.0 m³
Foregående time	0.0 m³
Hittil dette døgn	0.0 m³
Foregående døgn	0.3 m³
Hittil denne måned	4.1 m³
Foregående måned	4.8 m³

Målerstand 0233 ~~0.000 Mwh~~

Aktuellt effektuttak	800 W
Vannmengdemåler	0.01 l/s
Turtemp	42.2 °C
Returtemp	25.8 °C

Varmtvannsprod:

Foregående måned	-0.059 Mwh
To mnd siden	-1.398 Mwh
Tre mnd siden	-0.306 Mwh

Varmt forbruksvann 0233
315-001-RF02

Hittil denne time	0.0 m³
Foregående time	0.0 m³
Hittil dette døgn	0.0 m³
Foregående døgn	0.1 m³
Hittil denne måned	1.4 m³
Foregående måned	2.1 m³

RENA LEIR **OVERSIKT**

0233_BEFALSFORLEGNING

FORBRUKSMÅLERE

Larm: 233 av 233

T...	A...	P...	Senaste förändring	Objekt-ID	Text	Länkat objekt	Utlöst	Användare
3	2		27.09.2023 11:35:15	0003-314-101-O04_AL	Lav temperatur ladekrets bereder in...		27.09.2023 05:58:03	No user
1	2		21.09.2023 12:36:17	0007-360-005-FELLES_FEIL	ØVRIGE FEIL 360.002 UTLØST		21.09.2023 12:36:17	No user
29	2		14.09.2023 13:31:38	0007-562-200-001_01_AL	Feil nødløssentral inv 0007 utløst		05.09.2023 11:11:21	No user
5	2		21.09.2023 19:10:10	0020-443-101-UA03_ALARM	Utløst feil nødløssentral befalsforleg...		14.09.2023 20:17:52	No user
3	2		18.09.2023 10:49:53	0037_NORD-350-010-RT41_LA	Lav turvannstemp, 370_010		18.09.2023 01:47:08	No user
1	3		27.09.2023 07:56:09	0037_NORD-360_007-RH41_A	Høyt fuktinnhold RH41, aggregatet ...		27.09.2023 07:32:04	No user
4	2		27.09.2023 12:06:13	0037_NORD-360_007-RP51_LA	Lavt trykk avtrekk, aggregatet betje...		27.09.2023 08:02:50	No user
2	2		22.09.2023 15:39:44	0037_NORD-370-001-R071-R071_LA	Lav Romtemp utløst, Sone 0037_KØ		20.09.2023 16:23:18	No user
1	2		12.09.2023 10:20:13	0037_NORD-370-010-RD401_HA	Høyt differansetrykk, INV.0037		12.09.2023 10:20:13	No user
1	1		27.09.2023 07:08:28	0038-542_001-UA02_A	Sentral brannalarm feillarm, Brannm...	[Klicka för att öppna!]	27.09.2023 07:08:28	No user

Klart

12:08
27.09.2023

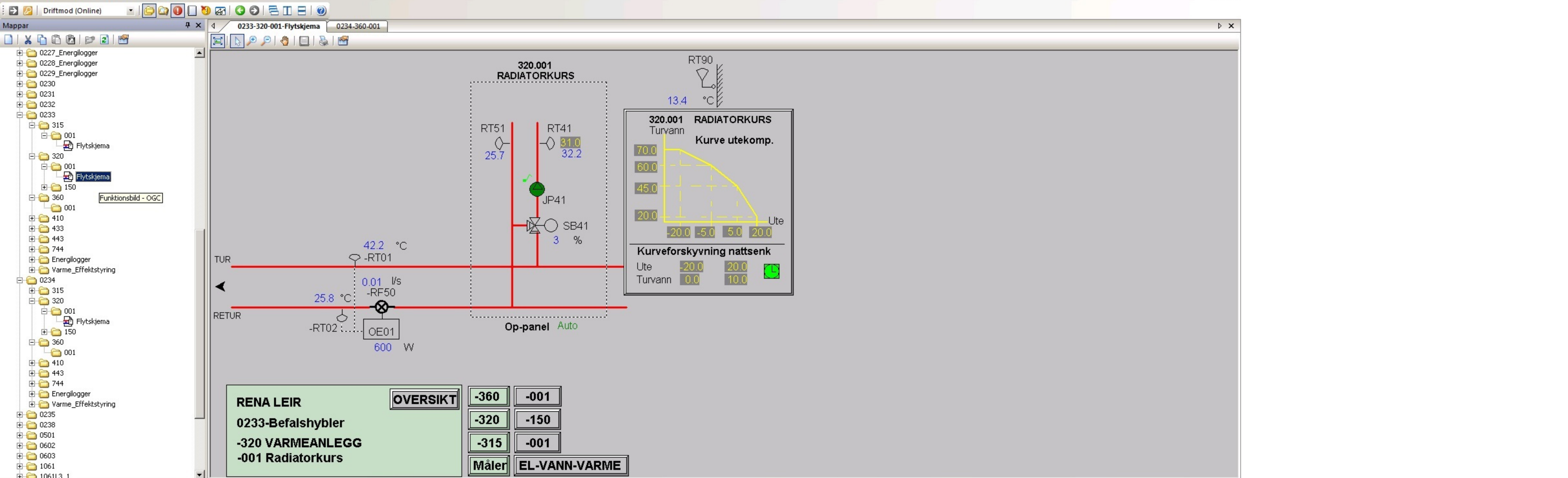

Larm: 233 av 233

T...	A...	P...	Senaste förändring	Objekt-ID	Text	Länkat objekt	Utlöst	Användare
3	2		27.09.2023 11:35:15	0003-314-101-O04_AL	Lav temperatur ladekrets bereder in...		27.09.2023 05:58:03	No user
1	2		21.09.2023 12:36:17	0007-360-005-FELLES_FEIL	ØVRIGE FEIL 360.002 UTLØST		21.09.2023 12:36:17	No user
29	2		14.09.2023 13:31:38	0007-562-200-001_01_AL	Feil nødlyssentral inv 0007 utløst		05.09.2023 11:11:21	No user
5	2		21.09.2023 19:10:10	0020-443-101-UA03_ALARM	Utløst feil nødlyssentral befalsforleg...		14.09.2023 20:17:52	No user
3	2		18.09.2023 10:49:53	0037_NORD-350-010-RT41_LA	Lav turvannstemp, 370_010		18.09.2023 01:47:08	No user
1	3		27.09.2023 07:56:09	0037_NORD-360_007-RH41_A	Høyt fuktinnhold RH41, aggregatet ...		27.09.2023 07:32:04	No user
4	2		27.09.2023 12:06:13	0037_NORD-360_007-RP51_LA	Lavt trykk avtrekk, aggregatet betje...		27.09.2023 08:02:50	No user
2	2		22.09.2023 15:39:44	0037_NORD-370-001-R071-R071_LA	Lav Romtemp utløst, Sone 0037_KØ		20.09.2023 16:23:18	No user
1	2		12.09.2023 10:20:13	0037_NORD-370-010-RD401_HA	Høyt differansetrykk, INV.0037		12.09.2023 10:20:13	No user
1	1		27.09.2023 07:08:28	0038-542_001-UA02_A	Sentral brannalarm feilalarm, Brannm...	[Klicka för att öppna!]	27.09.2023 07:08:28	No user

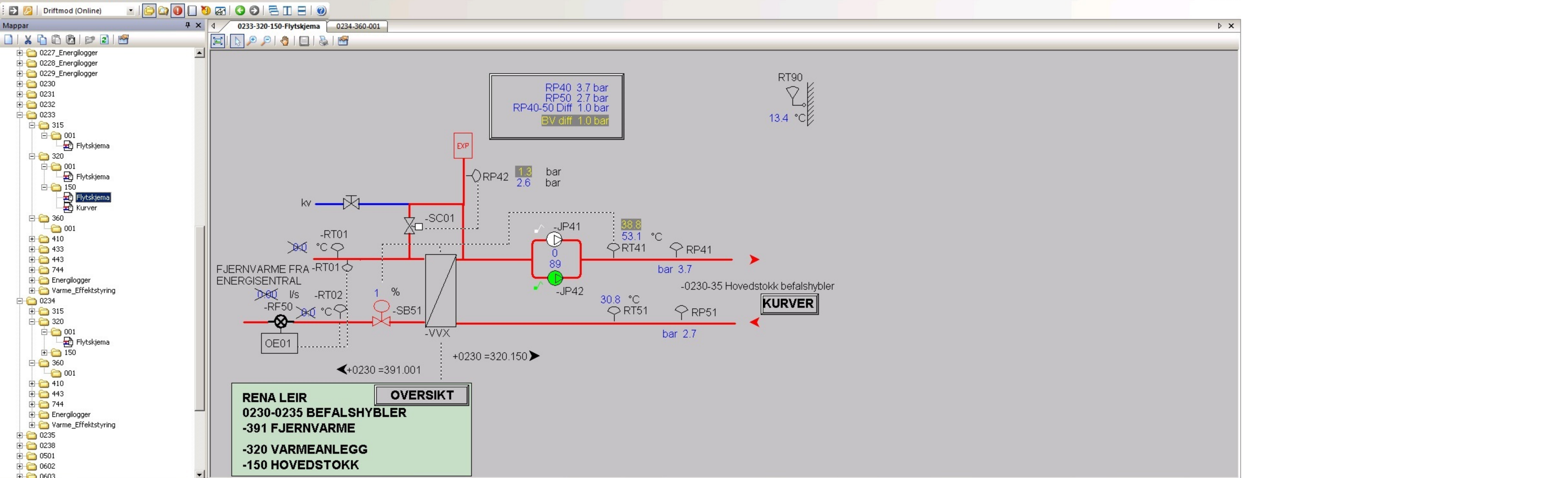

Larm: 233 av 233

T...	A...	P...	Senaste förändring	Objekt-ID	Text	Länkat objekt	Utlöst	Användare
3	2		27.09.2023 11:35:15	0003-314-101-O04_AL	Lav temperatur ladekrets bereder in...		27.09.2023 05:58:03	No user
1	2		21.09.2023 12:36:17	0007-360-005-FELLES_FEIL	ØVRIGE FEIL 360.002 UTLØST		21.09.2023 12:36:17	No user
29	2		14.09.2023 13:31:38	0007-562-200-001_01_AL	Feil nødlyssentral inv 0007 utløst		05.09.2023 11:11:21	No user
5	2		21.09.2023 19:10:10	0020-443-101-UA03_ALARM	Utløst feil nødlyssentral befalsforleg...		14.09.2023 20:17:52	No user
3	2		18.09.2023 10:49:53	0037_NORD-350-010-RT41_LA	Lav turvannstemp, 370_010		18.09.2023 01:47:08	No user
1	3		27.09.2023 07:56:09	0037_NORD-360_007-RH41_A	Høyt fuktinnhold RH41, aggregatet ...		27.09.2023 07:32:04	No user
4	2		27.09.2023 12:06:13	0037_NORD-360_007-RP51_LA	Lavt trykk avtrekk, aggregatet betje...		27.09.2023 08:02:50	No user
2	2		22.09.2023 15:39:44	0037_NORD-370-001-R071-R071_LA	Lav Romtemp utløst, Sone 0037_KØ		20.09.2023 16:23:18	No user
1	2		12.09.2023 10:20:13	0037_NORD-370-010-RD401_HA	Høyt differansetrykk, INV.0037		12.09.2023 10:20:13	No user
1	1		27.09.2023 07:08:28	0038-542_001-UA02_A	Sentral brannalarm feillarm, Brannm...	[Klicka för att öppna!]	27.09.2023 07:08:28	No user

Klart

- 0227_Energilogger
- 0228_Energilogger
- 0229_Energilogger
- 0230
- 0231
- 0232
- 0233
 - 315
 - 001
 - Flytskjema
 - 320
 - 001
 - Flytskjema
 - 150
 - Flytskjema
 - Kurver
 - 360
 - 001
 - Funktionsbild - OGC
 - 410
 - 433
 - 443
 - 744
 - Energilogger
 - Varme_Effektstyring
- 0234
 - 315
 - 320
 - 001
 - Flytskjema
 - 150
 - 360
 - 001
 - 410
 - 443
 - 744
 - Energilogger
 - Varme_Effektstyring
 - 0235
 - 0238
 - 0501
 - 0602
 - 0603

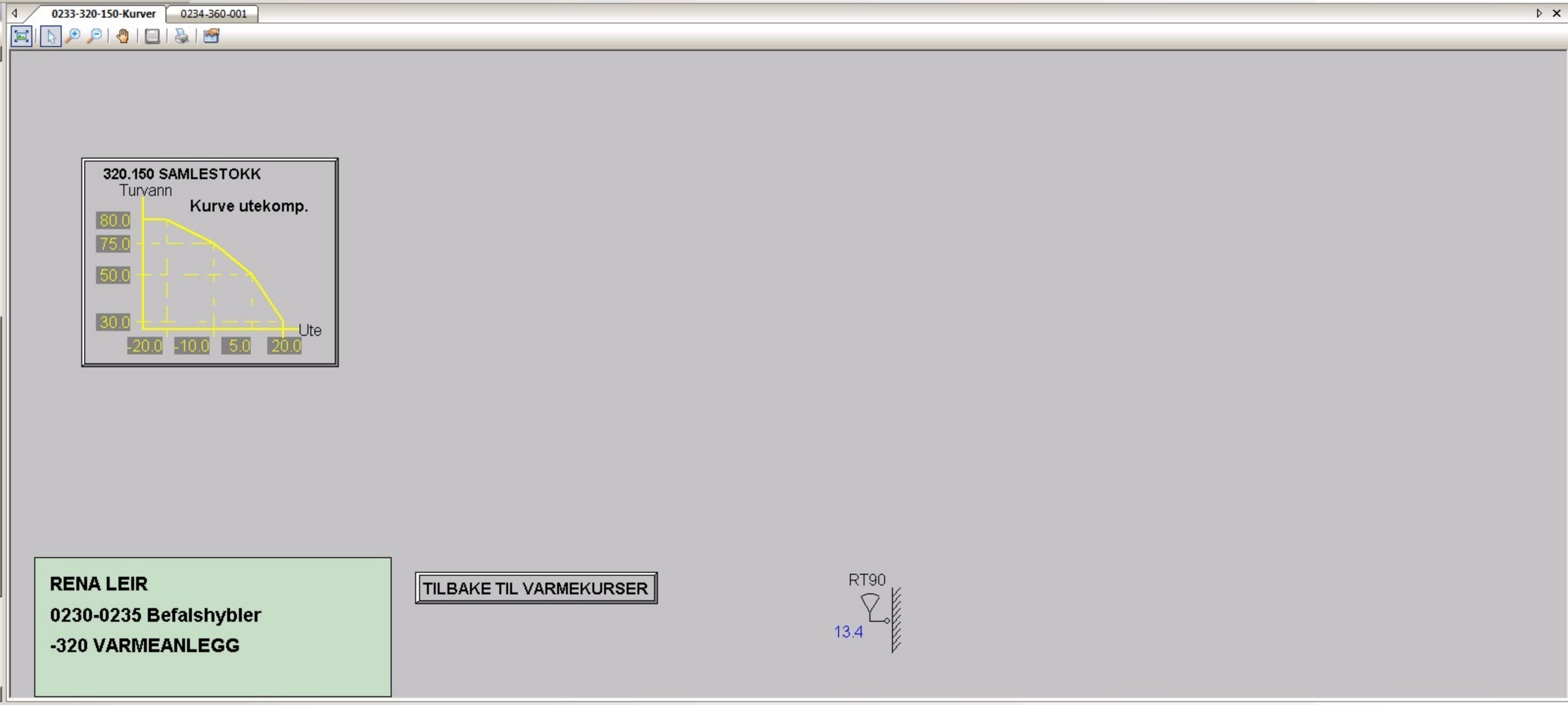

RENA LEIR
0230-0235 Befalshybler
-320 VARMEANLEGG

TILBAKE TIL VARMEKURSER



Larm: 233 av 233

T...	A...	P...	Senaste förändring	Objekt-ID	Text	Länkat objekt	Utlöst	Användare
3	2		27.09.2023 11:35:15	0003-314-101-O04_AL	Lav temperatur ladekrets bereder in...		27.09.2023 05:58:03	No user
1	2		21.09.2023 12:36:17	0007-360-005-FELLES_FEIL	ØVRIGE FEIL 360.002 UTLØST		21.09.2023 12:36:17	No user
29	2		14.09.2023 13:31:38	0007-562-200-001_01_AL	Feil nødlyssentral inv 0007 utløst		05.09.2023 11:11:21	No user
5	2		21.09.2023 19:10:10	0020-443-101-UA03_ALARM	Utløst feil nødlyssentral befalsforleg...		14.09.2023 20:17:52	No user
3	2		18.09.2023 10:49:53	0037_NORD-350-010-RT41_LA	Lav turvannstemp, 370_010		18.09.2023 01:47:08	No user
1	3		27.09.2023 07:56:09	0037_NORD-360_007-RH41_A	Høyt fuktinnhold RH41, aggregatet ...		27.09.2023 07:32:04	No user
4	2		27.09.2023 12:06:13	0037_NORD-360_007-RP51_LA	Lavt trykk avtrekk, aggregatet betje...		27.09.2023 08:02:50	No user
2	2		22.09.2023 15:39:44	0037_NORD-370-001-R071-R071_LA	Lav Romtemp utløst, Sone 0037_KØ		20.09.2023 16:23:18	No user
1	2		12.09.2023 10:20:13	0037_NORD-370-010-RD401_HA	Høyt differansetrykk, INV.0037		12.09.2023 10:20:13	No user
1	1		27.09.2023 07:08:28	0038-542_001-UA02_A	Sentral brannalarm feilalarm, Brannm...	[Klicka för att öppna!]	27.09.2023 07:08:28	No user

Driftmod (Online)

Mappar

- 0227_Energilogger
- 0228_Energilogger
- 0229_Energilogger
- 0230
- 0231
- 0232
- 0233
 - 315
 - 001
 - Flytskjema
 - 320
 - 001
 - Flytskjema
 - 150
 - Flytskjema
 - Kurver
 - 360
 - 001
 - Flytskjema
 - 410
 - 001
 - Flytskjema
- 433
- 443
- 744
- Energilogger
- Varme_Effektstyring
- 0234
 - 315
 - 320
 - 001
 - Flytskjema
 - 150
 - 360
 - 001
 - Flytskjema
 - 410
 - 443
 - 744
 - Energilogger
 - Varme_Effektstyring
 - 0235
 - 0238
 - 0501

EI-måler 0233
410-001-RE01

Hittil denne time 0 Kwh
 Foregående time 3 Kwh
 Hittil dette døgn 33 Kwh
 Foregående døgn 67 Kwh
 Hittil denne måned 1949 Kwh
 Foregående måned 1185 Kwh

RENA LEIR **OVERSIKT** **-360** **-001** **-004-006**
0233 BEFALSFORLEGNINGER **-320** **-002-3-4** **-150**
Elmåler **-315** **-001**
Måler **VANN** **VARME**

Larm: 233 av 233

T...	A...	P...	Senaste förändring	Objekt-ID	Text	Länkat objekt	Utlöst	Användare
3	2		27.09.2023 11:35:15	0003-314-101-O04_AL	Lav temperatur ladekrets bereder in...		27.09.2023 05:58:03	No user
1	2		21.09.2023 12:36:17	0007-360-005-FELLES_FEIL	ØVRIGE FEIL 360.002 UTLØST		21.09.2023 12:36:17	No user
29	2		14.09.2023 13:31:38	0007-562-200-001_01_AL	Feil nødlyssentral inv 0007 utløst		05.09.2023 11:11:21	No user
5	2		21.09.2023 19:10:10	0020-443-101-UA03_ALARM	Utløst feil nødlyssentral befalsforleg...		14.09.2023 20:17:52	No user
3	2		18.09.2023 10:49:53	0037_NORD-350-010-RT41_LA	Lav turvannstemp, 370_010		18.09.2023 01:47:08	No user
1	3		27.09.2023 07:56:09	0037_NORD-360_007-RH41_A	Høyt fuktinnhold RH41, aggregatet ...		27.09.2023 07:32:04	No user
4	2		27.09.2023 12:06:13	0037_NORD-360_007-RP51_LA	Lavt trykk avtrekk, aggregatet betje...		27.09.2023 08:02:50	No user
2	2		22.09.2023 15:39:44	0037_NORD-370-001-R071-R071_LA	Lav Romtemp utløst, Sone 0037_KØ		20.09.2023 16:23:18	No user
1	2		12.09.2023 10:20:13	0037_NORD-370-010-RD401_HA	Høyt differansetrykk, INV.0037		12.09.2023 10:20:13	No user
1	1		27.09.2023 07:08:28	0038-542_001-UA02_A	Sentral brannalarm feillarm, Brannm...	[Klicka för att öppna!]	27.09.2023 07:08:28	No user