

Driftmod (Online)

Mappar

- 0224
- 0225
- 0226
- 0227
- 0227_Energilogger
- 0228_Energilogger
- 0229_Energilogger
- 0230
- 0231
- 0232
 - 315
 - 001
 - Flytskjema
 - Varme
 - 320
 - 001
 - Flytskjema
 - 150
 - Flytskjema
 - Kurver
 - 360
 - 001
 - Flytskjema
 - 410
 - 001
 - Flytskjema
 - 443
 - 001
 - 744
 - 001
 - El_Effektstyring
 - 443_001
 - Energilogger
 - Varme_Effektstyring
 - 320_001
 - ELPUNKT
 - Oversikt
 - 0233
 - 0234
 - 0235
 - 0238
 - 0501

0232-315-001-Flytskjema 0231

Varmemåler 0232
320-001-OE01

| | |
|--------------------|-----------|
| Hittil denne time | 0.001 Mwh |
| Hittil dette døgn | 0.014 Mwh |
| Foregående døgn | 0.024 Mwh |
| Hittil denne måned | 0.343 Mwh |
| Foregående måned | 0.015 Mwh |

Målerstand 0232 0.6 Mwh

| | |
|---------------------|----------|
| Aktuelt effektuttak | 1300 W |
| Vannmengdemåler | 0.02 l/s |
| Turtemp | 42.1 °C |
| Returtemp | 26.1 °C |

El-måler 0232
410-001-RE01

| | |
|--------------------|----------|
| Hittil denne time | 2 Kwh |
| Foregående time | 2 Kwh |
| Hittil dette døgn | 25 Kwh |
| Foregående døgn | 62 Kwh |
| Hittil denne måned | 1431 Kwh |
| Foregående måned | 928 Kwh |

Varmtvannsprod:

| | |
|------------------|------------|
| Foregående måned | -0.078 Mwh |
| To mnd siden | -1.864 Mwh |
| Tre mnd siden | -0.088 Mwh |

Kaldt forbruksvann 0232
315-001-RF01

| | |
|--------------------|--------|
| Hittil denne time | 0.0 m³ |
| Foregående time | 0.0 m³ |
| Hittil dette døgn | 0.2 m³ |
| Foregående døgn | 0.4 m³ |
| Hittil denne måned | 5.0 m³ |
| Foregående måned | 5.2 m³ |

Varmt forbruksvann 0232
315-001-RF02

| | |
|--------------------|--------|
| Hittil denne time | 0.0 m³ |
| Foregående time | 0.1 m³ |
| Hittil dette døgn | 0.2 m³ |
| Foregående døgn | 0.2 m³ |
| Hittil denne måned | 2.9 m³ |
| Foregående måned | 2.8 m³ |

RENA LEIR OVERSIKT

0232_BEFALSFORLEGNING

FORBRUKSMÅLERE

Larm: 232 av 232

| T... | A... | P... | Senaste förändring | Objekt-ID | Text | Länkat objekt | Utlöst | Användare |
|------|------|------|---------------------|--------------------------------|--|---------------|---------------------|-----------|
| 3 | 2 | | 27.09.2023 11:35:15 | 0003-314-101-O04_AL | Lav temperatur ladekrets bereder in... | | 27.09.2023 05:58:03 | No user |
| 1 | 2 | | 21.09.2023 12:36:17 | 0007-360-005-FELLES_FEIL | ØVRIGE FEIL 360.002 UTLØST | | 21.09.2023 12:36:17 | No user |
| 29 | 2 | | 14.09.2023 13:31:38 | 0007-562-200-001_01_AL | Feil nødlyssentral inv 0007 utløst | | 05.09.2023 11:11:21 | No user |
| 5 | 2 | | 21.09.2023 19:10:10 | 0020-443-101-UA03_ALARM | Utløst feil nødlyssentral befalsforleg... | | 14.09.2023 20:17:52 | No user |
| 3 | 2 | | 18.09.2023 10:49:53 | 0037_NORD-350-010-RT41_LA | Lav turvannstemp, 370_010 | | 18.09.2023 01:47:08 | No user |
| 1 | 3 | | 27.09.2023 07:56:09 | 0037_NORD-360_007-RH41_A | Høyt fuktinnhold RH41, aggregatet ... | | 27.09.2023 07:32:04 | No user |
| 3 | 2 | | 27.09.2023 11:18:23 | 0037_NORD-360_007-RP51_LA | Lavt trykk avtrekk, aggregatet betje... | | 27.09.2023 08:02:50 | No user |
| 2 | 2 | | 22.09.2023 15:39:44 | 0037_NORD-370-001-R071-R071_LA | Lav Romtemp utløst, Sone 0037_KØ | | 20.09.2023 16:23:18 | No user |
| 1 | 2 | | 12.09.2023 10:20:13 | 0037_NORD-370-010-RD401_HA | Høyt differansetrykk, INV.0037 | | 12.09.2023 10:20:13 | No user |
| 1 | 1 | | 27.09.2023 07:08:28 | 0038-542_001-UA02_A | Sentral brannalarm feillarm, Brannm... [Klicka för att öppna!] | | 27.09.2023 07:08:28 | No user |

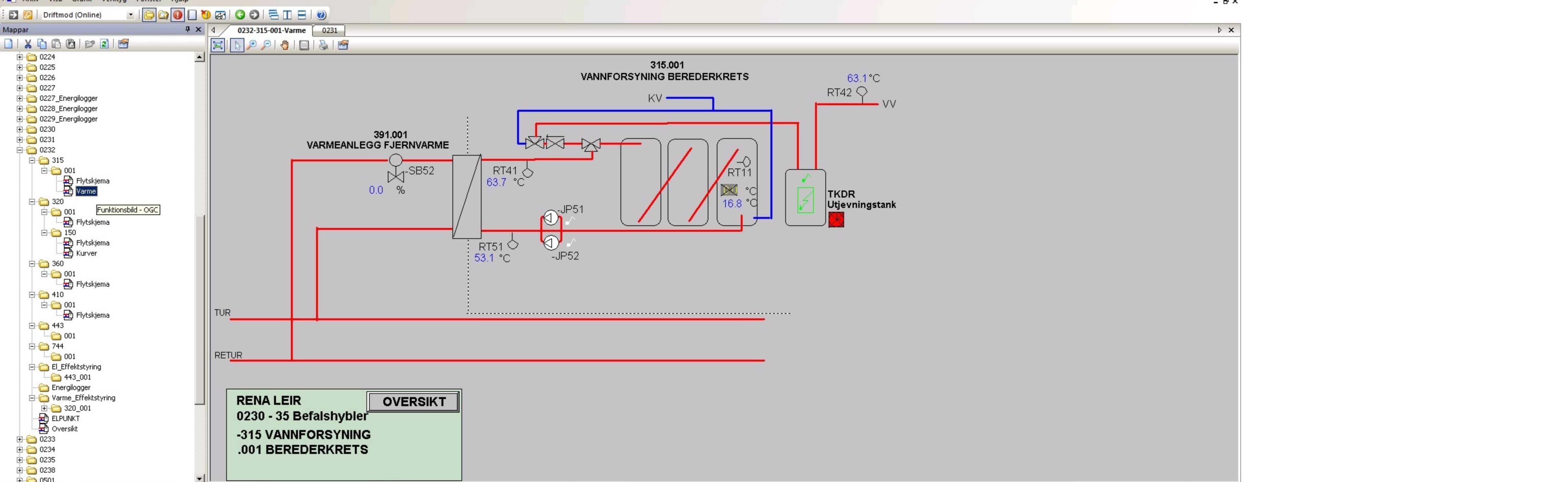

Larm: 232 av 232

| T... | A... | P... | Senaste förändring | Objekt-ID | Text | Länkat objekt | Utlöst | Användare |
|------|------|------|---------------------|--------------------------------|---|-------------------------|---------------------|-----------|
| 3 | 2 | | 27.09.2023 11:35:15 | 0003-314-101-O04_AL | Lav temperatur ladekrets bereder in... | | 27.09.2023 05:58:03 | No user |
| 1 | 2 | | 21.09.2023 12:36:17 | 0007-360-005-FELLES_FEIL | ØVRIGE FEIL 360.002 UTLØST | | 21.09.2023 12:36:17 | No user |
| 29 | 2 | | 14.09.2023 13:31:38 | 0007-562-200-001_01_AL | Feil nødlyssentral inv 0007 utløst | | 05.09.2023 11:11:21 | No user |
| 5 | 2 | | 21.09.2023 19:10:10 | 0020-443-101-UA03_ALARM | Utløst feil nødlyssentral befalsforleg... | | 14.09.2023 20:17:52 | No user |
| 3 | 2 | | 18.09.2023 10:49:53 | 0037_NORD-350-010-RT41_LA | Lav turvannstemp, 370_010 | | 18.09.2023 01:47:08 | No user |
| 1 | 3 | | 27.09.2023 07:56:09 | 0037_NORD-360_007-RH41_A | Høyt fuktinnhold RH41, aggregatet ... | | 27.09.2023 07:32:04 | No user |
| 3 | 2 | | 27.09.2023 11:18:23 | 0037_NORD-360_007-RP51_LA | Lavt trykk avtrekk, aggregatet betje... | | 27.09.2023 08:02:50 | No user |
| 2 | 2 | | 22.09.2023 15:39:44 | 0037_NORD-370-001-R071-R071_LA | Lav Romtemp utløst, Sone 0037_KØ | | 20.09.2023 16:23:18 | No user |
| 1 | 2 | | 12.09.2023 10:20:13 | 0037_NORD-370-010-RD401_HA | Høyt differansetrykk, INV.0037 | | 12.09.2023 10:20:13 | No user |
| 1 | 1 | | 27.09.2023 07:08:28 | 0038-542_001-UA02_A | Sentral brannalarm feillarm, Brannm... | [Klicka för att öppna!] | 27.09.2023 07:08:28 | No user |

Klart

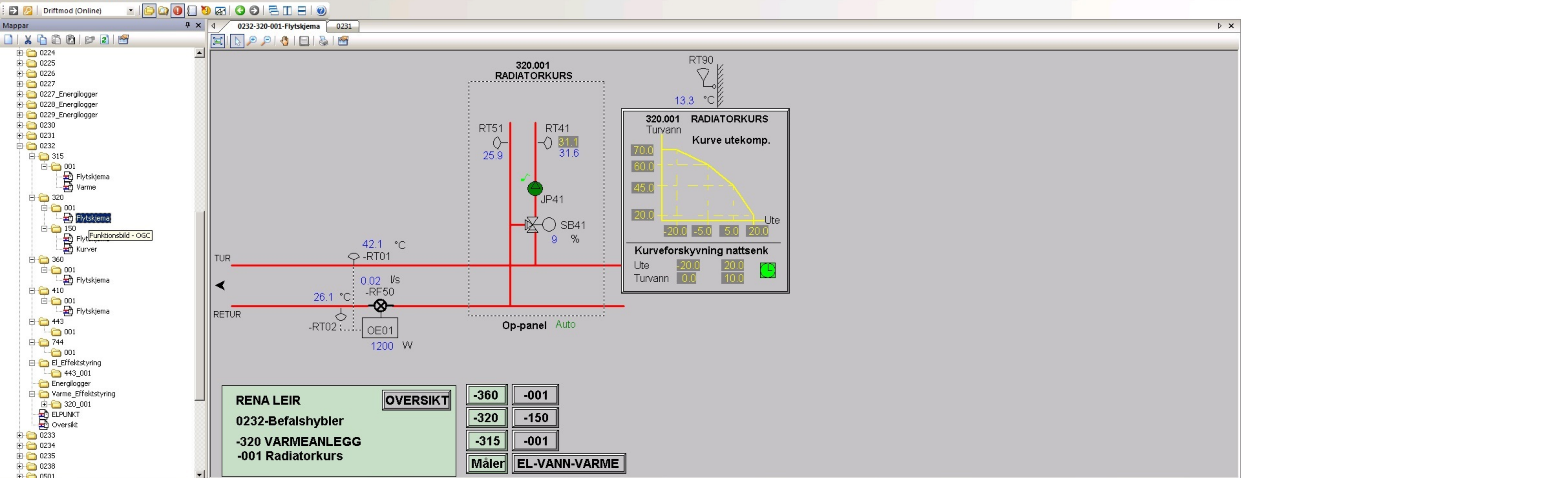

Larm: 232 av 232

| T... | A... | P... | Senaste förändring | Objekt-ID | Text | Länkat objekt | Utlöst | Användare |
|------|------|------|---------------------|--------------------------------|---|-------------------------|---------------------|-----------|
| 3 | 2 | | 27.09.2023 11:35:15 | 0003-314-101-O04_AL | Lav temperatur ladekrets bereder in... | | 27.09.2023 05:58:03 | No user |
| 1 | 2 | | 21.09.2023 12:36:17 | 0007-360-005-FELLES_FEIL | ØVRIGE FEIL 360.002 UTLØST | | 21.09.2023 12:36:17 | No user |
| 29 | 2 | | 14.09.2023 13:31:38 | 0007-562-200-001_01_AL | Feil nødlyssentral inv 0007 utløst | | 05.09.2023 11:11:21 | No user |
| 5 | 2 | | 21.09.2023 19:10:10 | 0020-443-101-UA03_ALARM | Utløst feil nødlyssentral befalsforleg... | | 14.09.2023 20:17:52 | No user |
| 3 | 2 | | 18.09.2023 10:49:53 | 0037_NORD-350-010-RT41_LA | Lav turvannstemp, 370_010 | | 18.09.2023 01:47:08 | No user |
| 1 | 3 | | 27.09.2023 07:56:09 | 0037_NORD-360_007-RH41_A | Høyt fuktinnhold RH41, aggregatet ... | | 27.09.2023 07:32:04 | No user |
| 3 | 2 | | 27.09.2023 11:18:23 | 0037_NORD-360_007-RP51_LA | Lavt trykk avtrekk, aggregatet betje... | | 27.09.2023 08:02:50 | No user |
| 2 | 2 | | 22.09.2023 15:39:44 | 0037_NORD-370-001-R071-R071_LA | Lav Romtemp utløst, Sone 0037_KØ | | 20.09.2023 16:23:18 | No user |
| 1 | 2 | | 12.09.2023 10:20:13 | 0037_NORD-370-010-RD401_HA | Høyt differansetrykk, INV.0037 | | 12.09.2023 10:20:13 | No user |
| 1 | 1 | | 27.09.2023 07:08:28 | 0038-542_001-UA02_A | Sentral brannalarm feilalarm, Brannm... | [Klicka för att öppna!] | 27.09.2023 07:08:28 | No user |

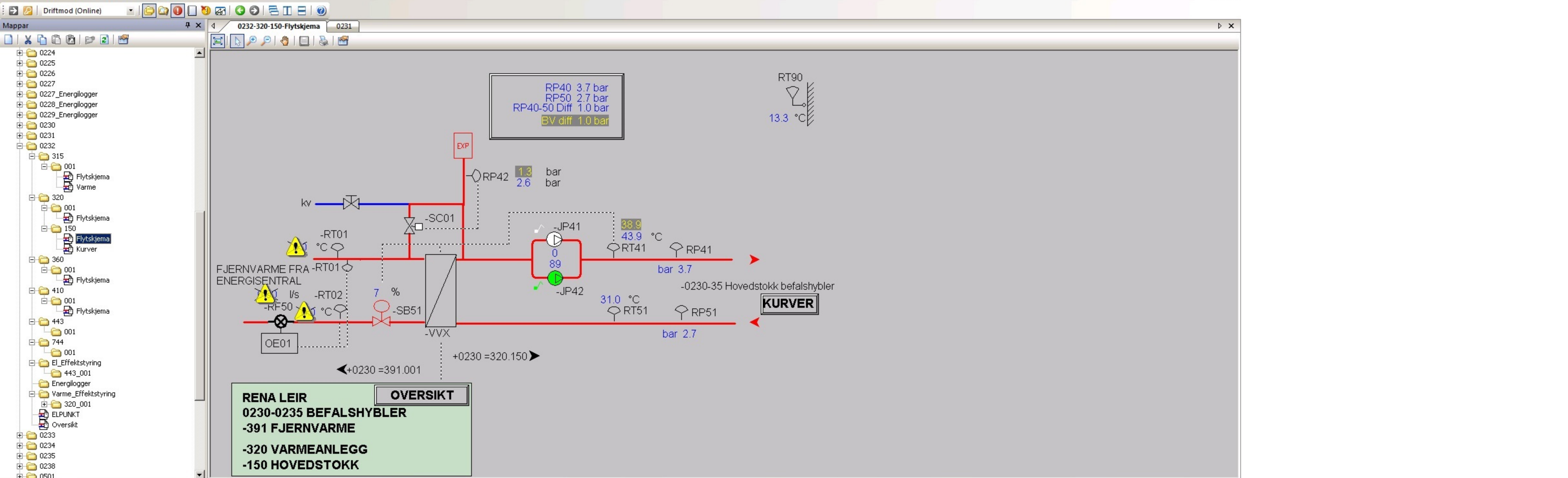

Larm: 232 av 232

| T... | A... | P... | Senaste förändring | Objekt-ID | Text | Länkat objekt | Utlöst | Användare |
|------|------|------|---------------------|--------------------------------|---|-------------------------|---------------------|-----------|
| 3 | 2 | | 27.09.2023 11:35:15 | 0003-314-101-O04_AL | Lav temperatur ladekrets bereder in... | | 27.09.2023 05:58:03 | No user |
| 1 | 2 | | 21.09.2023 12:36:17 | 0007-360-005-FELLES_FEIL | ØVRIGE FEIL 360.002 UTLØST | | 21.09.2023 12:36:17 | No user |
| 29 | 2 | | 14.09.2023 13:31:38 | 0007-562-200-001_01_AL | Feil nødlyssentral inv 0007 utløst | | 05.09.2023 11:11:21 | No user |
| 5 | 2 | | 21.09.2023 19:10:10 | 0020-443-101-UA03_ALARM | Utløst feil nødlyssentral befalsforleg... | | 14.09.2023 20:17:52 | No user |
| 3 | 2 | | 18.09.2023 10:49:53 | 0037_NORD-350-010-RT41_LA | Lav turvannstemp, 370_010 | | 18.09.2023 01:47:08 | No user |
| 1 | 3 | | 27.09.2023 07:56:09 | 0037_NORD-360_007-RH41_A | Høyt fuktinnhold RH41, aggregatet ... | | 27.09.2023 07:32:04 | No user |
| 3 | 2 | | 27.09.2023 11:18:23 | 0037_NORD-360_007-RP51_LA | Lavt trykk avtrekk, aggregatet betje... | | 27.09.2023 08:02:50 | No user |
| 2 | 2 | | 22.09.2023 15:39:44 | 0037_NORD-370-001-R071-R071_LA | Lav Romtemp utløst, Sone 0037_KØ | | 20.09.2023 16:23:18 | No user |
| 1 | 2 | | 12.09.2023 10:20:13 | 0037_NORD-370-010-RD401_HA | Høyt differansetrykk, INV.0037 | | 12.09.2023 10:20:13 | No user |
| 1 | 1 | | 27.09.2023 07:08:28 | 0038-542_001-UA02_A | Sentral brannalarm feillarm, Brannm... | [Klicka för att öppna!] | 27.09.2023 07:08:28 | No user |

Klart

Driftmod (Online)

Mappar

- 0224
- 0225
- 0226
- 0227
- 0227_Energilogger
- 0228_Energilogger
- 0229_Energilogger
- 0230
- 0231
- 0232
 - 315
 - 001
 - Flytskjema
 - Varme
 - 320
 - 001
 - Flytskjema
 - 150
 - Flytskjema
 - Kurver
 - 360
 - 001
 - Funktionsbild - OGC
 - Flytskjema
 - 410
 - 001
 - Flytskjema
 - 443
 - 001
 - 744
 - 001
 - El_Effektstyring
 - 443_001
 - Energilogger
 - Varme_Effektstyring
 - 320_001
 - ELPUNKT
 - Oversikt
- 0233
- 0234
- 0235
- 0238
- 0501

0232-320-150-Kurver 0231

320.150 SAMLESTOKK
Turvann

Kurve utekomp.

80.0
75.0
50.0
30.0

-20.0 -10.0 5.0 20.0 Ute

RENA LEIR
0230-0235 Befalshybler
-320 VARMEANLEGG

TILBAKE TIL VARMEKURSER

RT90
13.3

Larm: 232 av 232

| T... | A... | P... | Senaste förändring | Objekt-ID | Text | Länkat objekt | Utlöst | Användare |
|------|------|------|---------------------|--------------------------------|---|------------------------|---------------------|-----------|
| 3 | 2 | | 27.09.2023 11:35:15 | 0003-314-101-O04_AL | Lav temperatur ladekrets bereder in... | | 27.09.2023 05:58:03 | No user |
| 1 | 2 | | 21.09.2023 12:36:17 | 0007-360-005-FELLES_FEIL | ØVRIGE FEIL 360.002 UTLØST | | 21.09.2023 12:36:17 | No user |
| 29 | 2 | | 14.09.2023 13:31:38 | 0007-562-200-001_01_AL | Feil nødlyssentral inv 0007 utløst | | 05.09.2023 11:11:21 | No user |
| 5 | 2 | | 21.09.2023 19:10:10 | 0020-443-101-UA03_ALARM | Utløst feil nødlyssentral befalsforleg... | | 14.09.2023 20:17:52 | No user |
| 3 | 2 | | 18.09.2023 10:49:53 | 0037_NORD-350-010-RT41_LA | Lav turvannstemp, 370_010 | | 18.09.2023 01:47:08 | No user |
| 1 | 3 | | 27.09.2023 07:56:09 | 0037_NORD-360_007-RH41_A | Høyt fuktinnhold RH41, aggregatet ... | | 27.09.2023 07:32:04 | No user |
| 3 | 2 | | 27.09.2023 11:18:23 | 0037_NORD-360_007-RP51_LA | Lavt trykk avtrekk, aggregatet betje... | | 27.09.2023 08:02:50 | No user |
| 2 | 2 | | 22.09.2023 15:39:44 | 0037_NORD-370-001-R071-R071_LA | Lav Romtemp utløst, Sone 0037_KØ | | 20.09.2023 16:23:18 | No user |
| 1 | 2 | | 12.09.2023 10:20:13 | 0037_NORD-370-010-RD401_HA | Høyt differansetrykk, INV.0037 | | 12.09.2023 10:20:13 | No user |
| 1 | 1 | | 27.09.2023 07:08:28 | 0038-542_001-UA02_A | Sentral brannalarm feillarm, Brannm... | [Klicka för att öppna] | 27.09.2023 07:08:28 | No user |

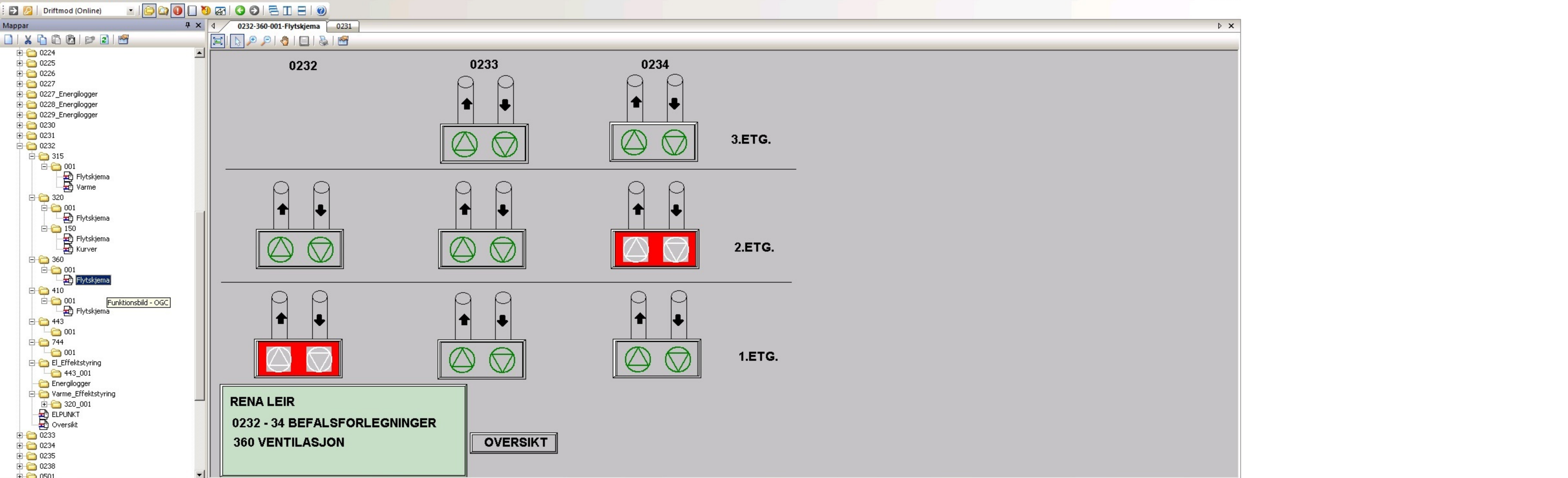

Larm: 232 av 232

| T... | A... | P... | Senaste förändring | Objekt-ID | Text | Länkat objekt | Utlöst | Användare |
|------|------|------|---------------------|--------------------------------|---|-------------------------|---------------------|-----------|
| 3 | 2 | | 27.09.2023 11:35:15 | 0003-314-101-O04_AL | Lav temperatur ladekrets bereder in... | | 27.09.2023 05:58:03 | No user |
| 1 | 2 | | 21.09.2023 12:36:17 | 0007-360-005-FELLES_FEIL | ØVRIGE FEIL 360.002 UTLØST | | 21.09.2023 12:36:17 | No user |
| 29 | 2 | | 14.09.2023 13:31:38 | 0007-562-200-001_01_AL | Feil nødlyssentral inv 0007 utløst | | 05.09.2023 11:11:21 | No user |
| 5 | 2 | | 21.09.2023 19:10:10 | 0020-443-101-UA03_ALARM | Utløst feil nødlyssentral befalsforleg... | | 14.09.2023 20:17:52 | No user |
| 3 | 2 | | 18.09.2023 10:49:53 | 0037_NORD-350-010-RT41_LA | Lav turvannstemp, 370_010 | | 18.09.2023 01:47:08 | No user |
| 1 | 3 | | 27.09.2023 07:56:09 | 0037_NORD-360_007-RH41_A | Høyt fuktinnhold RH41, aggregatet ... | | 27.09.2023 07:32:04 | No user |
| 3 | 2 | | 27.09.2023 11:18:23 | 0037_NORD-360_007-RP51_LA | Lavt trykk avtrekk, aggregatet betje... | | 27.09.2023 08:02:50 | No user |
| 2 | 2 | | 22.09.2023 15:39:44 | 0037_NORD-370-001-R071-R071_LA | Lav Romtemp utløst, Sone 0037_KØ | | 20.09.2023 16:23:18 | No user |
| 1 | 2 | | 12.09.2023 10:20:13 | 0037_NORD-370-010-RD401_HA | Høyt differansetrykk, INV.0037 | | 12.09.2023 10:20:13 | No user |
| 1 | 1 | | 27.09.2023 07:08:28 | 0038-542_001-UA02_A | Sentral brannalarm feillarm, Brannm... | [Klicka för att öppna!] | 27.09.2023 07:08:28 | No user |

Klart

Arkiv Visa Grafik Verktyg Fönster Hjälp

Driftmod (Online)

Mappar

- 0224
- 0225
- 0226
- 0227
- 0227_Energilogger
- 0228_Energilogger
- 0229_Energilogger
- 0230
- 0231
- 0232
 - 315
 - 001
 - Flytskjema
 - Varme
 - 320
 - 001
 - Flytskjema
 - 150
 - Flytskjema
 - Kurver
 - 360
 - 001
 - Flytskjema
 - 410
 - 001
 - Flytskjema
 - 443
 - 001
 - 744
 - 001
 - El_Effektstyring
 - 443_001
 - Energilogger
 - Varme_Effektstyring
 - 320_001
 - ELPUNKT
 - Oversikt
- 0233
- 0234
- 0235
- 0238
- 0501

0232-410-001-Flytskjema 0231

EI-måler 0232
410-001-RE01

Hittil denne time 0 Kwh
 Foregående time 3 Kwh
 Hittil dette døgn 26 Kwh
 Foregående døgn 62 Kwh
 Hittil denne måned 1432 Kwh
 Foregående måned 928 Kwh

RENA LEIR **OVERSIKT** **-360** **-001** **-004-006**
0232 BEFALSFORLEGNINGER **-320** **-002-3-4** **-150**
Elmåler **-315** **-001**
Måler **VANN** **VARME**

Larm: 232 av 232

| T... | A... | P... | Senaste förändring | Objekt-ID | Text | Länkat objekt | Utlöst | Användare |
|------|------|------|---------------------|--------------------------------|--|-------------------------|---------------------|-----------|
| 3 | 2 | | 27.09.2023 11:35:15 | 0003-314-101-O04_AL | Lav temperatur ladekrets bereder in... | | 27.09.2023 05:58:03 | No user |
| 1 | 2 | | 21.09.2023 12:36:17 | 0007-360-005-FELLES_FEIL | ØVRIGE FEIL 360.002 UTLØST | | 21.09.2023 12:36:17 | No user |
| 29 | 2 | | 14.09.2023 13:31:38 | 0007-562-200-001_01_AL | Feil nøddlyssentral inv 0007 utløst | | 05.09.2023 11:11:21 | No user |
| 5 | 2 | | 21.09.2023 19:10:10 | 0020-443-101-UA03_ALARM | Utløst feil nøddlyssentral befalsforleg... | | 14.09.2023 20:17:52 | No user |
| 3 | 2 | | 18.09.2023 10:49:53 | 0037_NORD-350-010-RT41_LA | Lav turvannstemp, 370_010 | | 18.09.2023 01:47:08 | No user |
| 1 | 3 | | 27.09.2023 07:56:09 | 0037_NORD-360_007-RH41_A | Høyt fuktinnhold RH41, aggregatet ... | | 27.09.2023 07:32:04 | No user |
| 3 | 2 | | 27.09.2023 11:18:23 | 0037_NORD-360_007-RP51_LA | Lavt trykk avtrekk, aggregatet betje... | | 27.09.2023 08:02:50 | No user |
| 2 | 2 | | 22.09.2023 15:39:44 | 0037_NORD-370-001-R071-R071_LA | Lav Romtemp utløst, Sone 0037_KØ | | 20.09.2023 16:23:18 | No user |
| 1 | 2 | | 12.09.2023 10:20:13 | 0037_NORD-370-010-RD401_HA | Høyt differansetrykk, INV.0037 | | 12.09.2023 10:20:13 | No user |
| 1 | 1 | | 27.09.2023 07:08:28 | 0038-542_001-UA02_A | Sentral brannalarm feillarm, Brannm... | [Klicka för att öppna!] | 27.09.2023 07:08:28 | No user |

Mappar

- 0224
- 0225
- 0226
- 0227
- 0227_Energilogger
- 0228_Energilogger
- 0229_Energilogger
- 0230
- 0231
- 0232
 - 315
 - 001
 - Flytskjema
 - Varme
 - 320
 - 001
 - Flytskjema
 - 150
 - Flytskjema
 - Kurver
 - 360
 - 001
 - Flytskjema
 - 410
 - 001
 - Flytskjema
 - 443
 - 001
 - Flytskjema
 - 744
 - 001
 - El_Effektstyring
 - 443_001
 - Energilogger
 - Varme_Effektstyring
 - 0233
 - 0234
 - 0235
 - 0238
 - 0501

TEMPERATURER

| | LG | HG |
|---------------|------|------|
| HOVEDTAVLEROM | 20.6 | 24.0 |

SIGNALER

Hovedtavle

OVERSPENNINGSVERN ■

Felles inv 0230-0235

BRANNALARM ■

BRANNALARM FEIL ■

BRANNALARM FORVARSEL ■

UTELYS

| | | |
|-------------------------|---|---|
| OVERSTYRING UTELYS 0232 | ■ | ■ |
| OVERSTYRING UTELYS 0233 | ■ | ■ |
| OVERSTYRING UTELYS 0234 | ■ | ■ |

UTGANGER

| | | |
|---------------|---|---|
| INVENTAR 0232 | ■ | ■ |
| INVENTAR 0233 | ■ | ■ |
| INVENTAR 0234 | ■ | ■ |

VARMEKABEL

| | Bad | Nedløp
(Styrt av fellesbilde) |
|---------------|-----|----------------------------------|
| INVENTAR 0232 | ■ | ■ |
| INVENTAR 0233 | ■ | ■ |
| INVENTAR 0234 | ■ | ■ |

RENA LEIR OVERSIKT

0232-0234 BEFALSFORLEGNING

ELPUNKTER

Larm: 232 av 232

| T... | A... | P... | Senaste förändring | Objekt-ID | Text | Länkat objekt | Utlöst | Användare |
|------|------|------|---------------------|--------------------------------|---|-------------------------|---------------------|-----------|
| 3 | 2 | | 27.09.2023 11:35:15 | 0003-314-101-O04_AL | Lav temperatur ladekrets bereder in... | | 27.09.2023 05:58:03 | No user |
| 1 | 2 | | 21.09.2023 12:36:17 | 0007-360-005-FELLES_FEIL | ØVRIGE FEIL 360.002 UTLØST | | 21.09.2023 12:36:17 | No user |
| 29 | 2 | | 14.09.2023 13:31:38 | 0007-562-200-001_01_AL | Feil nødløssentral inv 0007 utløst | | 05.09.2023 11:11:21 | No user |
| 5 | 2 | | 21.09.2023 19:10:10 | 0020-443-101-UA03_ALARM | Utløst feil nødløssentral befalsforleg... | | 14.09.2023 20:17:52 | No user |
| 3 | 2 | | 18.09.2023 10:49:53 | 0037_NORD-350-010-RT41_LA | Lav turvannstemp, 370_010 | | 18.09.2023 01:47:08 | No user |
| 1 | 3 | | 27.09.2023 07:56:09 | 0037_NORD-360_007-RH41_A | Høyt fuktinnhold RH41, aggregatet ... | | 27.09.2023 07:32:04 | No user |
| 3 | 2 | | 27.09.2023 11:18:23 | 0037_NORD-360_007-RP51_LA | Lavt trykk avtrekk, aggregatet betje... | | 27.09.2023 08:02:50 | No user |
| 2 | 2 | | 22.09.2023 15:39:44 | 0037_NORD-370-001-R071-R071_LA | Lav Romtemp utløst, Sone 0037_KØ | | 20.09.2023 16:23:18 | No user |
| 1 | 2 | | 12.09.2023 10:20:13 | 0037_NORD-370-010-RD401_HA | Høyt differansetrykk, INV.0037 | | 12.09.2023 10:20:13 | No user |
| 1 | 1 | | 27.09.2023 07:08:28 | 0038-542_001-UA02_A | Sentral brannalarm feillarm, Brannm... | [Klicka för att öppna!] | 27.09.2023 07:08:28 | No user |

Driftmod (Online)

Mappar

- 0224
- 0225
- 0226
- 0227
- 0227_Energilogger
- 0228_Energilogger
- 0229_Energilogger
- 0230
- 0231
- 0232
 - 315
 - 001
 - Flytskjema
 - Varme
 - 320
 - 001
 - Flytskjema
 - 150
 - Flytskjema
 - Kurver
 - 360
 - 001
 - Flytskjema
 - 410
 - 001
 - Flytskjema
 - 443
 - 001
 - Flytskjema
 - 744
 - 001
 - El_Effektstyring
 - 443_001
 - Energilogger
 - Varme_Effektstyring
 - 320_001
 - ELPUNKT
 - Oversikt
- 0233
- 0234
- 0235
- 0238
- 0501

0232-Oversikt 0231

HELE LEIREN

OVERSIKT OVERSIKT 0230

-360 VENTILASJON - 001

-315 FORBRUKSVANN - 001

-320 VARMEANLEGG 0232 0233 0234 -150

-562 TEKNISKE INSTALLASJONER OVERSIKT

-ENERGI FORBRUKS MÅLERE EI-Varme-Vann 0232 EI-Varme-Vann 0233 EI-Varme-Vann 0234

RENA LEIR
0232 - 34 BEFALSFORLEGNINGER
OVERSIKTSBILDE

Larm: 232 av 232

| T... | A... | P... | Senaste förändring | Objekt-ID | Text | Länkat objekt | Utlöst | Användare |
|------|------|------|---------------------|--------------------------------|--|---------------|---------------------|-----------|
| 3 | 2 | | 27.09.2023 11:35:15 | 0003-314-101-O04_AL | Lav temperatur ladekrets bereder in... | | 27.09.2023 05:58:03 | No user |
| 1 | 2 | | 21.09.2023 12:36:17 | 0007-360-005-FELLES_FEIL | ØVRIGE FEIL 360.002 UTLØST | | 21.09.2023 12:36:17 | No user |
| 29 | 2 | | 14.09.2023 13:31:38 | 0007-562-200-001_01_AL | Feil nødløssentral inv 0007 utløst | | 05.09.2023 11:11:21 | No user |
| 5 | 2 | | 21.09.2023 19:10:10 | 0020-443-101-UA03_ALARM | Utløst feil nødløssentral befalsforleg... | | 14.09.2023 20:17:52 | No user |
| 3 | 2 | | 18.09.2023 10:49:53 | 0037_NORD-350-010-RT41_LA | Lav turvannstemp, 370_010 | | 18.09.2023 01:47:08 | No user |
| 1 | 3 | | 27.09.2023 07:56:09 | 0037_NORD-360_007-RH41_A | Høyt fuktinnhold RH41, aggregatet ... | | 27.09.2023 07:32:04 | No user |
| 3 | 2 | | 27.09.2023 11:18:23 | 0037_NORD-360_007-RP51_LA | Lavt trykk avtrekk, aggregatet betje... | | 27.09.2023 08:02:50 | No user |
| 2 | 2 | | 22.09.2023 15:39:44 | 0037_NORD-370-001-R071-R071_LA | Lav Romtemp utløst, Sone 0037_KØ | | 20.09.2023 16:23:18 | No user |
| 1 | 2 | | 12.09.2023 10:20:13 | 0037_NORD-370-010-RD401_HA | Høyt differansetrykk, INV.0037 | | 12.09.2023 10:20:13 | No user |
| 1 | 1 | | 27.09.2023 07:08:28 | 0038-542_001-UA02_A | Sentral brannalarm feillarm, Brannm... [Klicka för att öppna!] | | 27.09.2023 07:08:28 | No user |

Klart