

TAVLEBYGGEREN HAMAR A/S

POSTBOKS 124 2320 FURNES
TLF 62 36 61 12 FAX 62 36 61 62

P-NR. T07708

FORDELING +0231-434 001

SPENNING 400VAC TN-S- NETT



**INNVENDIG BETJENING KUN
SAKKYNDIG PERSONELL**

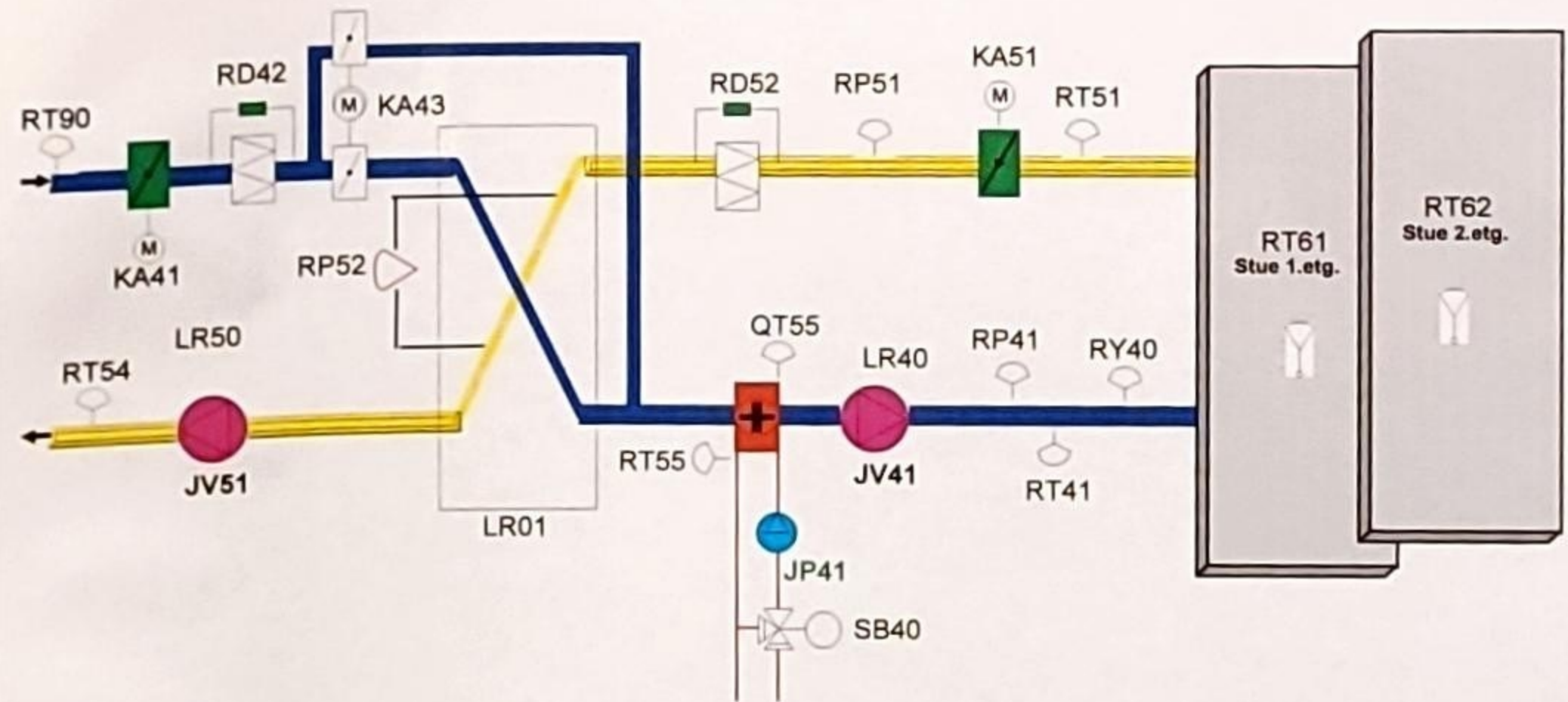

RENA LEIR
0231-Befalsforlegning
-360 VENTILASJON
-001 Hybler

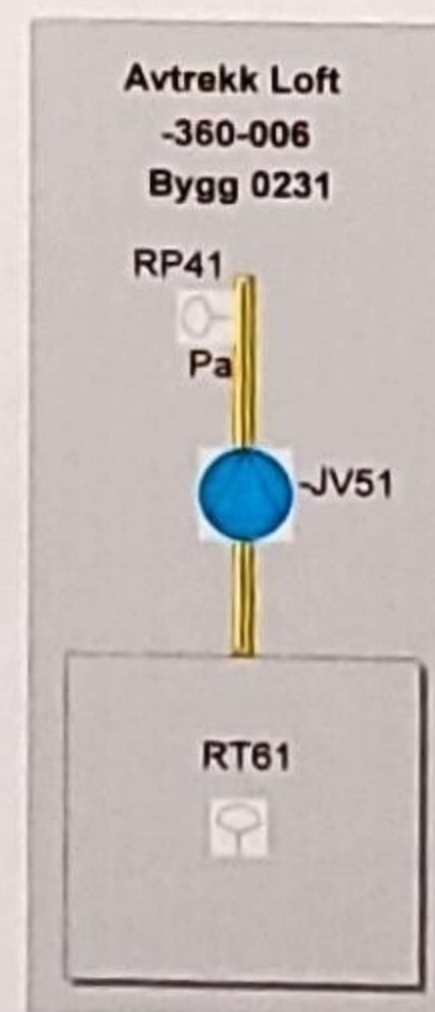

RENA LEIR
0231-Befalshybler
-360 VENTILASJON
-006 AVTREKK LOFT

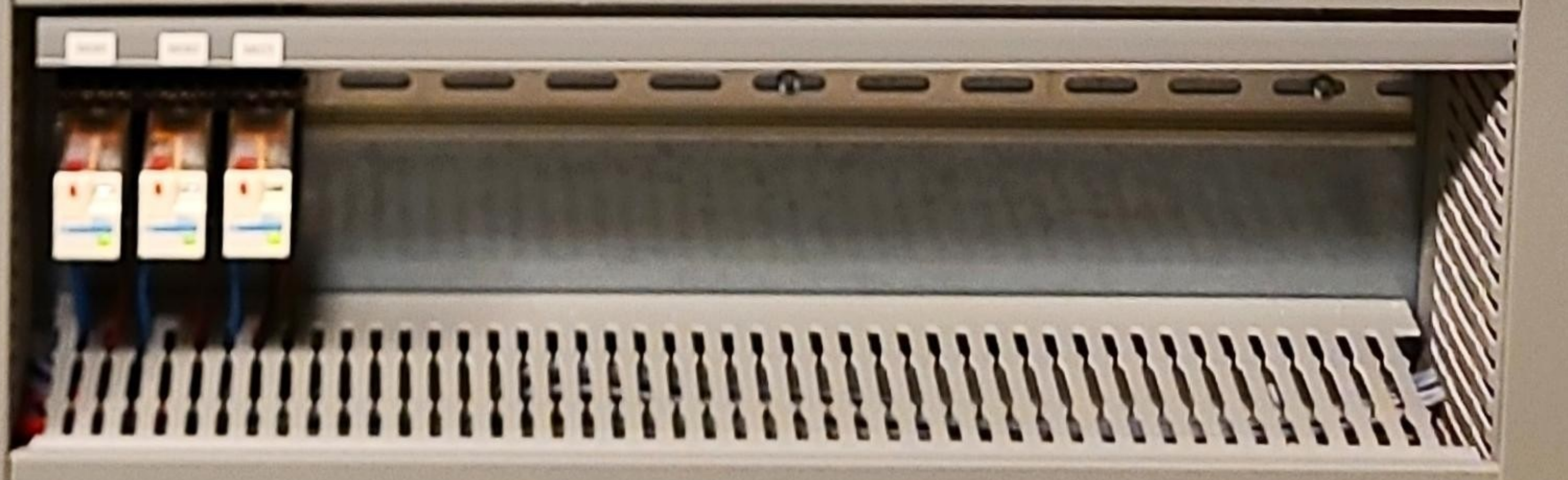
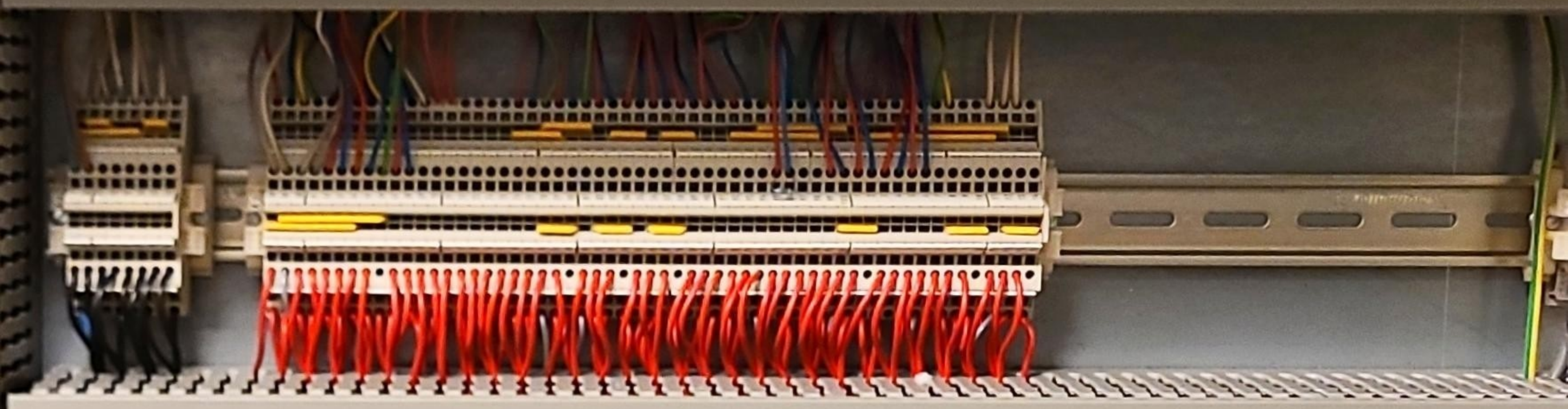

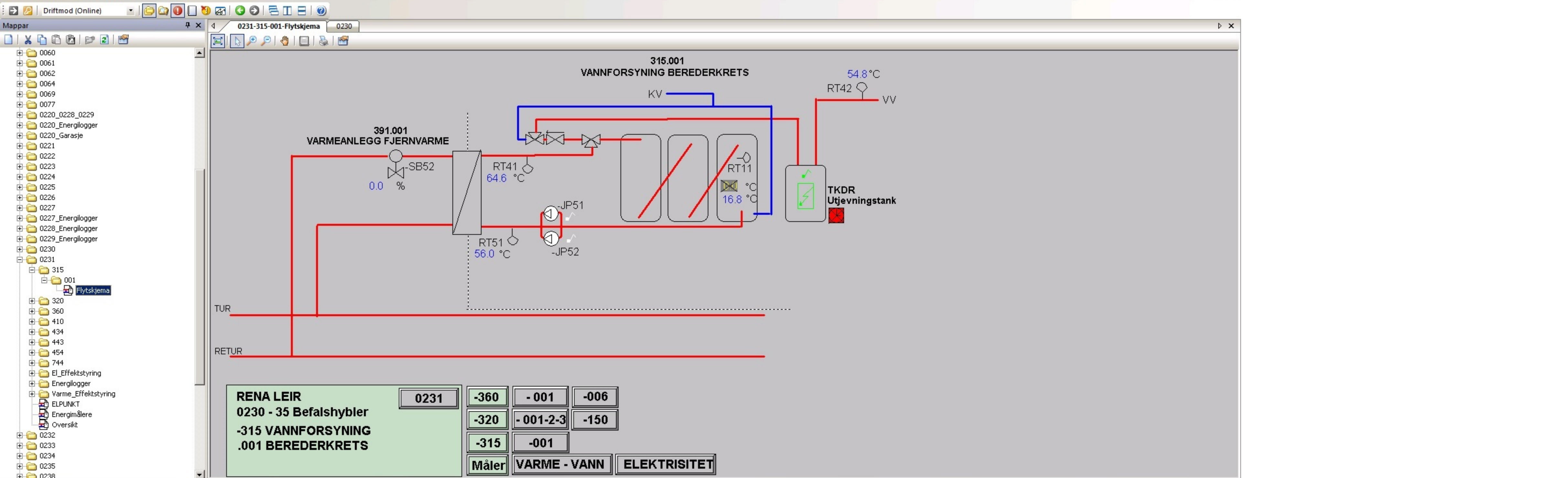

Larm: 232 av 232

T...	A...	P...	Senaste förändring	Objekt-ID	Text	Länkat objekt	Utlöst	Användare
3	2		27.09.2023 11:35:15	0003-314-101-O04_AL	Lav temperatur ladekrets bereder in...		27.09.2023 05:58:03	No user
1	2		21.09.2023 12:36:17	0007-360-005-FELLES_FEIL	ØVRIGE FEIL 360.002 UTLØST		21.09.2023 12:36:17	No user
29	2		14.09.2023 13:31:38	0007-562-200-001_01_AL	Feil nødlyssentral inv 0007 utløst		05.09.2023 11:11:21	No user
5	2		21.09.2023 19:10:10	0020-443-101-UA03_ALARM	Utløst feil nødlyssentral befalsforleg...		14.09.2023 20:17:52	No user
3	2		18.09.2023 10:49:53	0037_NORD-350-010-RT41_LA	Lav turvannstemp, 370_010		18.09.2023 01:47:08	No user
1	3		27.09.2023 07:56:09	0037_NORD-360_007-RH41_A	Høyt fuktinnhold RH41, aggregatet ...		27.09.2023 07:32:04	No user
3	2		27.09.2023 11:18:23	0037_NORD-360_007-RP51_LA	Lavt trykk avtrekk, aggregatet betje...		27.09.2023 08:02:50	No user
2	2		22.09.2023 15:39:44	0037_NORD-370-001-R071-R071_LA	Lav Romtemp utløst, Sone 0037_KØ		20.09.2023 16:23:18	No user
1	2		12.09.2023 10:20:13	0037_NORD-370-010-RD401_HA	Høyt differansetrykk, INV.0037		12.09.2023 10:20:13	No user
1	1		27.09.2023 07:08:28	0038-542_001-UA02_A	Sentral brannalarm feillarm, Brannm...	[Klicka för att öppna!]	27.09.2023 07:08:28	No user

Driftmod (Online)

Mappar

- 0060
- 0061
- 0062
- 0064
- 0069
- 0077
- 0220_0228_0229
- 0220_Energilogger
- 0220_Garasje
- 0221
- 0222
- 0223
- 0224
- 0225
- 0226
- 0227
- 0227_Energilogger
- 0228_Energilogger
- 0229_Energilogger
- 0230
- 0231
 - 315
 - 001
 - Flytskjema
 - 320
 - 001
 - Flytskjema
 - 002
 - 003
 - 150
 - Flytskjema
 - Kurver
 - 360
 - 410
 - 434
 - 443
 - 454
 - 744
 - El_Effektstyring
 - Energilogger
 - Varme_Effektstyring
 - ELPUNKT

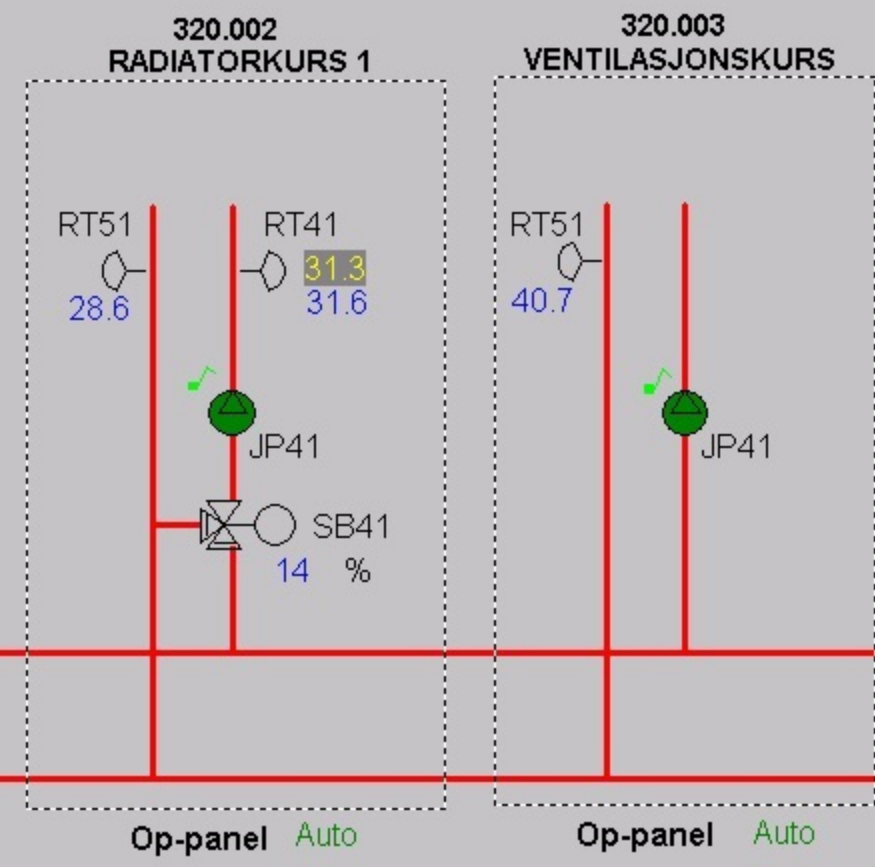

RENA LEIR 0231

0231-Befalshybler

-320 VARMEANLEGG

-001 Hovedstokk 0231

Måler VARME - VANN ELEKTRISITET

RT90
13.2 °C

Larm: 232 av 232

T...	A...	P...	Senaste förändring	Objekt-ID	Text	Länkat objekt	Utlöst	Användare
3	2		27.09.2023 11:35:15	0003-314-101-O04_AL	Lav temperatur ladekrets bereder in...		27.09.2023 05:58:03	No user
1	2		21.09.2023 12:36:17	0007-360-005-FELLES_FEIL	ØVRIGE FEIL 360.002 UTLØST		21.09.2023 12:36:17	No user
29	2		14.09.2023 13:31:38	0007-562-200-001_01_AL	Feil nødlyssentral inv 0007 utløst		05.09.2023 11:11:21	No user
5	2		21.09.2023 19:10:10	0020-443-101-UA03_ALARM	Utløst feil nødlyssentral befalsforleg...		14.09.2023 20:17:52	No user
3	2		18.09.2023 10:49:53	0037_NORD-350-010-RT41_LA	Lav turvannstemp, 370_010		18.09.2023 01:47:08	No user
1	3		27.09.2023 07:56:09	0037_NORD-360_007-RH41_A	Høyt fuktinnhold RH41, aggregatet ...		27.09.2023 07:32:04	No user
3	2		27.09.2023 11:18:23	0037_NORD-360_007-RP51_LA	Lavt trykk avtrekk, aggregatet betje...		27.09.2023 08:02:50	No user
2	2		22.09.2023 15:39:44	0037_NORD-370-001-R071-R071_LA	Lav Romtemp utløst, Sone 0037_KØ		20.09.2023 16:23:18	No user
1	2		12.09.2023 10:20:13	0037_NORD-370-010-RD401_HA	Høyt differansetrykk, INV.0037		12.09.2023 10:20:13	No user
1	1		27.09.2023 07:08:28	0038-542_001-UA02_A	Sentral brannalarm feillarm, Brannm...	[Klicka för att öppna!]	27.09.2023 07:08:28	No user

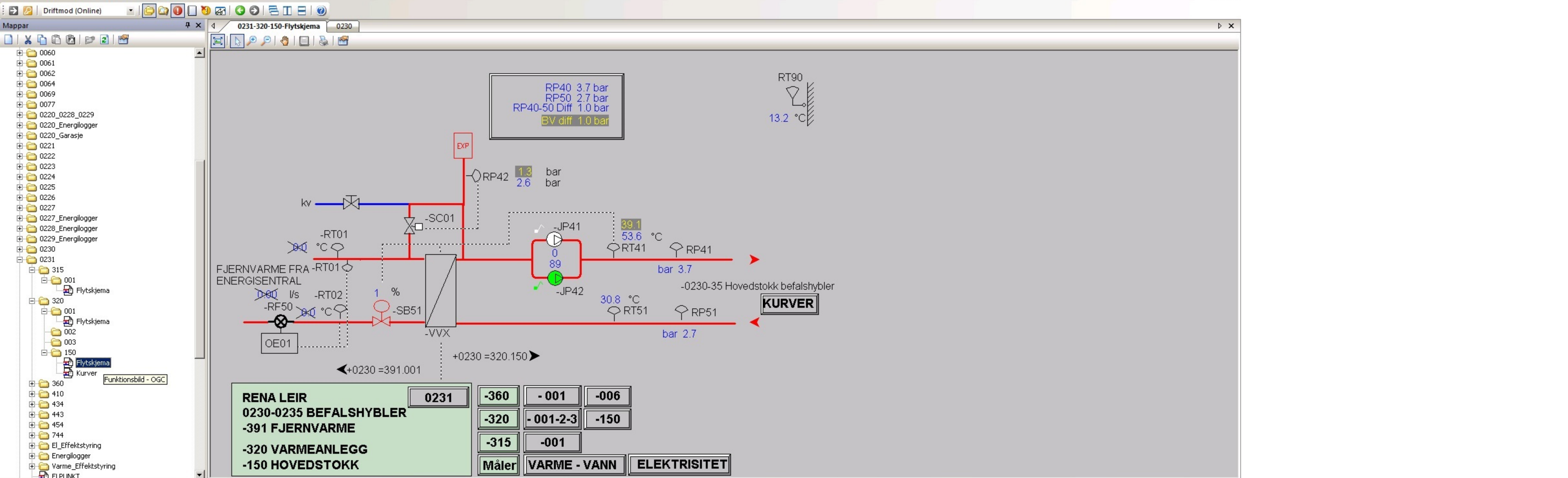

Larm: 232 av 232

T...	A...	P...	Senaste förändring	Objekt-ID	Text	Länkat objekt	Utlöst	Användare
3	2		27.09.2023 11:35:15	0003-314-101-O04_AL	Lav temperatur ladekrets bereder in...		27.09.2023 05:58:03	No user
1	2		21.09.2023 12:36:17	0007-360-005-FELLES_FEIL	ØVRIGE FEIL 360.002 UTLØST		21.09.2023 12:36:17	No user
29	2		14.09.2023 13:31:38	0007-562-200-001_01_AL	Feil nødlyssentral inv 0007 utløst		05.09.2023 11:11:21	No user
5	2		21.09.2023 19:10:10	0020-443-101-UA03_ALARM	Utløst feil nødlyssentral befalsforleg...		14.09.2023 20:17:52	No user
3	2		18.09.2023 10:49:53	0037_NORD-350-010-RT41_LA	Lav turvannstemp, 370_010		18.09.2023 01:47:08	No user
1	3		27.09.2023 07:56:09	0037_NORD-360_007-RH41_A	Høyt fuktinnhold RH41, aggregatet ...		27.09.2023 07:32:04	No user
3	2		27.09.2023 11:18:23	0037_NORD-360_007-RP51_LA	Lavt trykk avtrekk, aggregatet betje...		27.09.2023 08:02:50	No user
2	2		22.09.2023 15:39:44	0037_NORD-370-001-R071-R071_LA	Lav Romtemp utløst, Sone 0037_KØ		20.09.2023 16:23:18	No user
1	2		12.09.2023 10:20:13	0037_NORD-370-010-RD401_HA	Høyt differansetrykk, INV.0037		12.09.2023 10:20:13	No user
1	1		27.09.2023 07:08:28	0038-542_001-UA02_A	Sentral brannalarm feillarm, Brannm...	[Klicka för att öppna!]	27.09.2023 07:08:28	No user

Klart

- Mappar
- 0060
- 0061
- 0062
- 0064
- 0069
- 0077
- 0220_0228_0229
- 0220_Energilogger
- 0220_Garasje
- 0221
- 0222
- 0223
- 0224
- 0225
- 0226
- 0227
- 0227_Energilogger
- 0228_Energilogger
- 0229_Energilogger
- 0230
- 0231
 - 315
 - 001
 - Flytskjema
 - 320
 - 001
 - Flytskjema
 - 002
 - 003
 - 150
 - Flytskjema
 - Kurver**
- 360
- 410
- 434
- 443
- 454
- 744
- El_Effektstyring
- Energilogger
- Varme_Effektstyring
- ELPUNKT



RENA LEIR
0230-0235 Befalshybler
-320 VARMEANLEGG

TILBAKE TIL VARMEKURSER

RT90
13.3

Larm: 232 av 232

T...	A...	P...	Senaste förändring	Objekt-ID	Text	Länkat objekt	Utlöst	Användare
3	2		27.09.2023 11:35:15	0003-314-101-O04_AL	Lav temperatur ladekrets bereder in...		27.09.2023 05:58:03	No user
1	2		21.09.2023 12:36:17	0007-360-005-FELLES_FEIL	ØVRIGE FEIL 360.002 UTLØST		21.09.2023 12:36:17	No user
29	2		14.09.2023 13:31:38	0007-562-200-001_01_AL	Feil nødlyssentral inv 0007 utløst		05.09.2023 11:11:21	No user
5	2		21.09.2023 19:10:10	0020-443-101-UA03_ALARM	Utløst feil nødlyssentral befalsforleg...		14.09.2023 20:17:52	No user
3	2		18.09.2023 10:49:53	0037_NORD-350-010-RT41_LA	Lav turvannstemp, 370_010		18.09.2023 01:47:08	No user
1	3		27.09.2023 07:56:09	0037_NORD-360_007-RH41_A	Høyt fuktinnhold RH41, aggregatet ...		27.09.2023 07:32:04	No user
3	2		27.09.2023 11:18:23	0037_NORD-360_007-RP51_LA	Lavt trykk avtrekk, aggregatet betje...		27.09.2023 08:02:50	No user
2	2		22.09.2023 15:39:44	0037_NORD-370-001-R071-R071_LA	Lav Romtemp utløst, Sone 0037_KØ		20.09.2023 16:23:18	No user
1	2		12.09.2023 10:20:13	0037_NORD-370-010-RD401_HA	Høyt differansetrykk, INV.0037		12.09.2023 10:20:13	No user
1	1		27.09.2023 07:08:28	0038-542_001-UA02_A	Sentral brannalarm feillarm, Brannm...	[Klicka för att öppna]	27.09.2023 07:08:28	No user

Klart

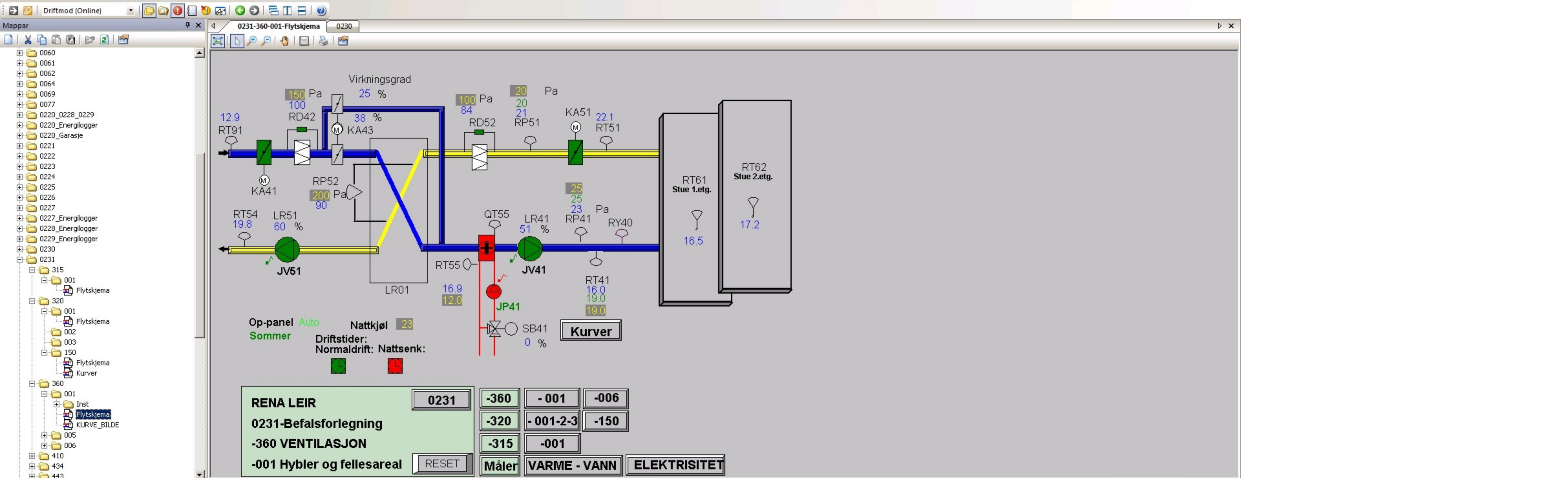

Larm: 232 av 232

T...	A...	P...	Senaste förändring	Objekt-ID	Text	Länkat objekt	Utlöst	Användare
3	2		27.09.2023 11:35:15	0003-314-101-O04_AL	Lav temperatur ladekrets bereder in...		27.09.2023 05:58:03	No user
1	2		21.09.2023 12:36:17	0007-360-005-FELLES_FEIL	ØVRIGE FEIL 360.002 UTLØST		21.09.2023 12:36:17	No user
29	2		14.09.2023 13:31:38	0007-562-200-001_01_AL	Feil nøddlyssentral inv 0007 utløst		05.09.2023 11:11:21	No user
5	2		21.09.2023 19:10:10	0020-443-101-UA03_ALARM	Utløst feil nøddlyssentral befalsforleg...		14.09.2023 20:17:52	No user
3	2		18.09.2023 10:49:53	0037_NORD-350-010-RT41_LA	Lav turvannstemp, 370_010		18.09.2023 01:47:08	No user
1	3		27.09.2023 07:56:09	0037_NORD-360_007-RH41_A	Høyt fuktinnhold RH41, aggregatet ...		27.09.2023 07:32:04	No user
3	2		27.09.2023 11:18:23	0037_NORD-360_007-RP51_LA	Lavt trykk avtrekk, aggregatet betje...		27.09.2023 08:02:50	No user
2	2		22.09.2023 15:39:44	0037_NORD-370-001-R071-R071_LA	Lav Romtemp utløst, Sone 0037_KØ		20.09.2023 16:23:18	No user
1	2		12.09.2023 10:20:13	0037_NORD-370-010-RD401_HA	Høyt differansetrykk, INV.0037		12.09.2023 10:20:13	No user
1	1		27.09.2023 07:08:28	0038-542_001-UA02_A	Sentral brannalarm feillarm, Brannm...	[Klicka för att öppna!]	27.09.2023 07:08:28	No user

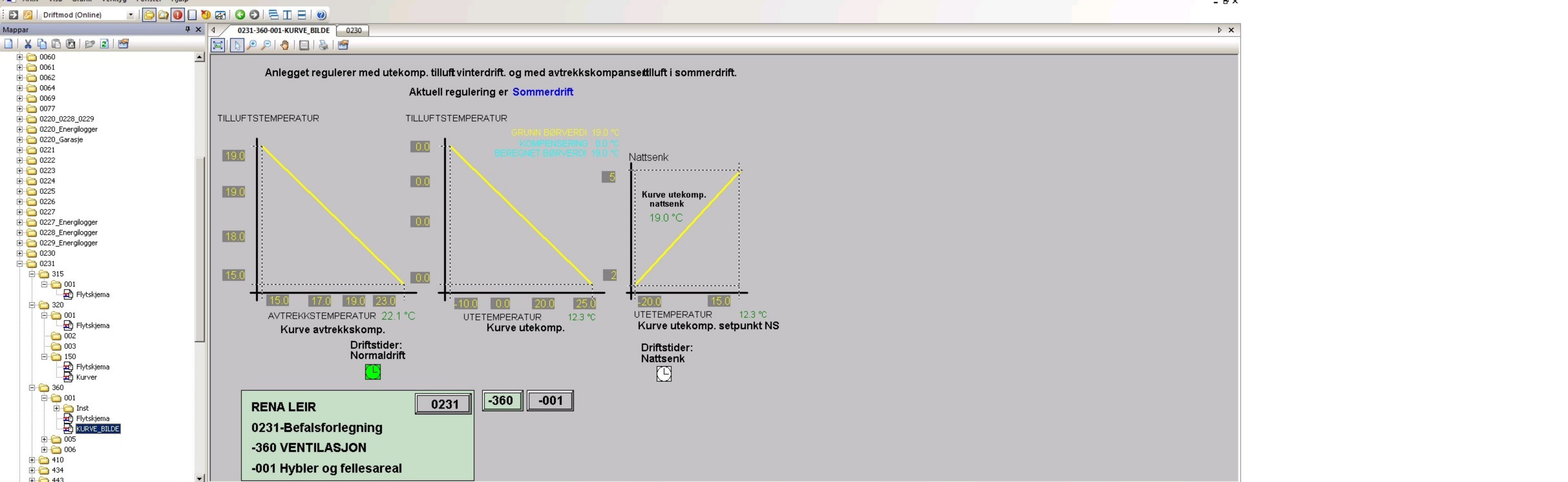

Larm: 232 av 232

T...	A...	P...	Senaste förändring	Objekt-ID	Text	Länkat objekt	Utlöst	Användare
3	2		27.09.2023 11:35:15	0003-314-101-O04_AL	Lav temperatur ladekrets bereder in...		27.09.2023 05:58:03	No user
1	2		21.09.2023 12:36:17	0007-360-005-FELLES_FEIL	ØVRIGE FEIL 360.002 UTLØST		21.09.2023 12:36:17	No user
29	2		14.09.2023 13:31:38	0007-562-200-001_01_AL	Feil nødløssentral inv 0007 utløst		05.09.2023 11:11:21	No user
5	2		21.09.2023 19:10:10	0020-443-101-UA03_ALARM	Utløst feil nødløssentral befalsforleg...		14.09.2023 20:17:52	No user
3	2		18.09.2023 10:49:53	0037_NORD-350-010-RT41_LA	Lav turvannstemp, 370_010		18.09.2023 01:47:08	No user
1	3		27.09.2023 07:56:09	0037_NORD-360_007-RH41_A	Høyt fuktinnhold RH41, aggregatet ...		27.09.2023 07:32:04	No user
3	2		27.09.2023 11:18:23	0037_NORD-360_007-RP51_LA	Lavt trykk avtrekk, aggregatet betje...		27.09.2023 08:02:50	No user
2	2		22.09.2023 15:39:44	0037_NORD-370-001-R071-R071_LA	Lav Romtemp utløst, Sone 0037_KØ		20.09.2023 16:23:18	No user
1	2		12.09.2023 10:20:13	0037_NORD-370-010-RD401_HA	Høyt differansetrykk, INV.0037		12.09.2023 10:20:13	No user
1	1		27.09.2023 07:08:28	0038-542_001-UA02_A	Sentral brannalarm feillarm, Brannm...	[Klicka för att öppna!]	27.09.2023 07:08:28	No user

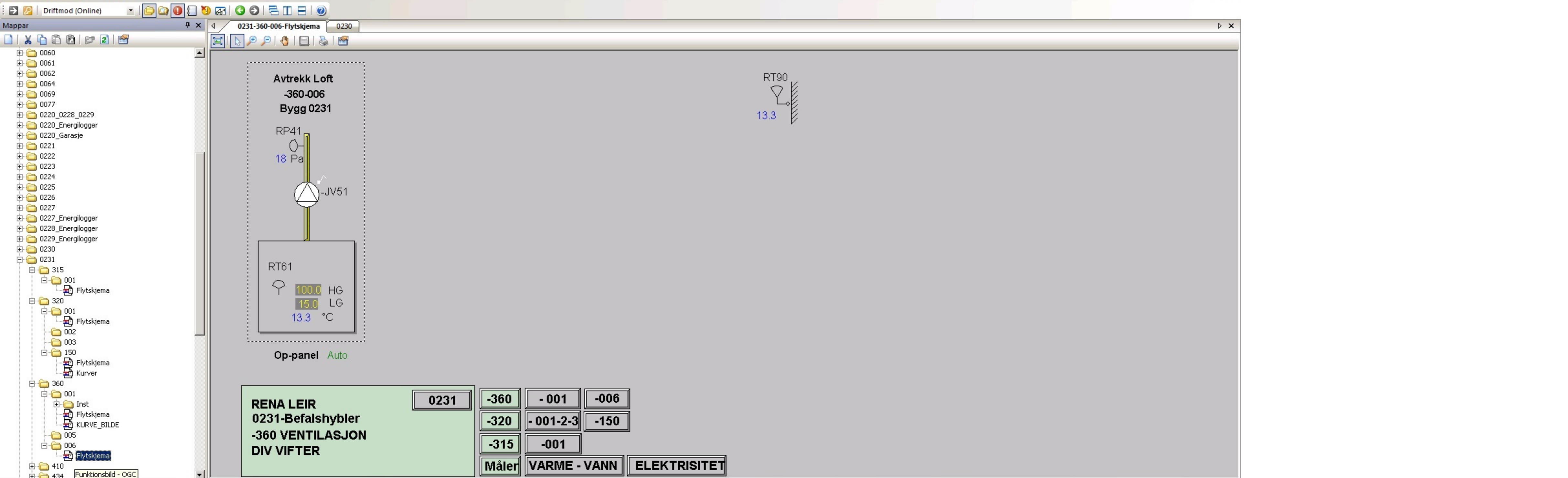

Larm: 232 av 232

T...	A...	P...	Senaste förändring	Objekt-ID	Text	Länkat objekt	Utlöst	Användare
3	2		27.09.2023 11:35:15	0003-314-101-O04_AL	Lav temperatur ladekrets bereder in...		27.09.2023 05:58:03	No user
1	2		21.09.2023 12:36:17	0007-360-005-FELLES_FEIL	ØVRIGE FEIL 360.002 UTLØST		21.09.2023 12:36:17	No user
29	2		14.09.2023 13:31:38	0007-562-200-001_01_AL	Feil nødlyssentral inv 0007 utløst		05.09.2023 11:11:21	No user
5	2		21.09.2023 19:10:10	0020-443-101-UA03_ALARM	Utløst feil nødlyssentral befalsforleg...		14.09.2023 20:17:52	No user
3	2		18.09.2023 10:49:53	0037_NORD-350-010-RT41_LA	Lav turvannstemp, 370_010		18.09.2023 01:47:08	No user
1	3		27.09.2023 07:56:09	0037_NORD-360_007-RH41_A	Høyt fuktinnhold RH41, aggregatet ...		27.09.2023 07:32:04	No user
3	2		27.09.2023 11:18:23	0037_NORD-360_007-RP51_LA	Lavt trykk avtrekk, aggregatet betje...		27.09.2023 08:02:50	No user
2	2		22.09.2023 15:39:44	0037_NORD-370-001-R071-R071_LA	Lav Romtemp utløst, Sone 0037_KØ		20.09.2023 16:23:18	No user
1	2		12.09.2023 10:20:13	0037_NORD-370-010-RD401_HA	Høyt differansetrykk, INV.0037		12.09.2023 10:20:13	No user
1	1		27.09.2023 07:08:28	0038-542_001-UA02_A	Sentral brannalarm feillarm, Brannm...	[Klicka för att öppna!]	27.09.2023 07:08:28	No user

Arkiv Visa Grafik Verktyg Fönster Hjälp

Driftmod (Online)

Mappar

- 0223
- 0224
- 0225
- 0226
- 0227
- 0227_Energilogger
- 0228_Energilogger
- 0229_Energilogger
- 0230
- 0231
 - 315
 - 001
 - Flytskjema
 - 320
 - 001
 - Flytskjema
 - 002
 - 003
 - 150
 - Flytskjema
 - Kurver
 - 360
 - 001
 - Inst
 - Flytskjema
 - KURVE_BILDE
 - 005
 - 006
 - Flytskjema
 - 410
 - 001
 - ELMÄLER
- 434
- 443
- 454
- 744
- El_Effektstyring
- Energilogger
- Varme_Effektstyring
- ELPUNKT
- Energimålere
- Oversikt

0231-410-001-ELMÄLER 0230

El-måler 0231
410-001-RE01

Hittil denne time 4 Kwh
 Foregående time 5 Kwh
 Hittil dette døgn 73 Kwh
 Foregående døgn 144 Kwh
 Hittil denne måned 3387 Kwh
 Foregående måned 3639 Kwh

RENA LEIR 0231 -360 -001 -006

0231_BEFALSFORLEGNING -320 -001-2-3 -150

ENERGI OVERSIKT -315 -001

Måler VARME - VANN ELEKTRISITET

Larm: 232 av 232

T...	A...	P...	Senaste förändring	Objekt-ID	Text	Länkat objekt	Utlöst	Användare
3	2		27.09.2023 11:35:15	0003-314-101-O04_AL	Lav temperatur ladekrets bereder in...		27.09.2023 05:58:03	No user
1	2		21.09.2023 12:36:17	0007-360-005-FELLES_FEIL	ØVRIGE FEIL 360.002 UTLØST		21.09.2023 12:36:17	No user
29	2		14.09.2023 13:31:38	0007-562-200-001_01_AL	Feil nødlyssentral inv 0007 utløst		05.09.2023 11:11:21	No user
5	2		21.09.2023 19:10:10	0020-443-101-UA03_ALARM	Utløst feil nødlyssentral befalsforleg...		14.09.2023 20:17:52	No user
3	2		18.09.2023 10:49:53	0037_NORD-350-010-RT41_LA	Lav turvannstemp, 370_010		18.09.2023 01:47:08	No user
1	3		27.09.2023 07:56:09	0037_NORD-360_007-RH41_A	Høyt fuktinnhold RH41, aggregatet ...		27.09.2023 07:32:04	No user
3	2		27.09.2023 11:18:23	0037_NORD-360_007-RP51_LA	Lavt trykk avtrekk, aggregatet betje...		27.09.2023 08:02:50	No user
2	2		22.09.2023 15:39:44	0037_NORD-370-001-R071-R071_LA	Lav Romtemp utløst, Sone 0037_KØ		20.09.2023 16:23:18	No user
1	2		12.09.2023 10:20:13	0037_NORD-370-010-RD401_HA	Høyt differansetrykk, INV.0037		12.09.2023 10:20:13	No user
1	1		27.09.2023 07:08:28	0038-542_001-UA02_A	Sentral brannalarm feillarm, Brannm...	[Klicka för att öppna!]	27.09.2023 07:08:28	No user

Arkiv Visa Grafik Verktyg Fönster Hjälp

Driftmod (Online)

Mappar

- 0231-ELPUNKT
- 0230

Flytskjema

- 320
 - 001 Flytskjema
 - 002 Flytskjema
 - 003 Flytskjema
 - 150 Kurver
- 360
 - 001 Inst
 - 005 Flytskjema
 - 006 KURVE_BILDE
- 410
 - 001 ELMÅLER
- 434
 - 001
- 443
 - 001
- 454
 - 001
- 744
 - 001
- El_Effektstyring
 - 360_001
- Energilogger
- Varme_Effektstyring
 - 320_002
 - 360_001
- ELPUNKT
- Energimålere
- Oversikt

TEMPERATURER

	LG	HG
HOVEDTAVLEROM/ SVAKSTRØMSROM	21.5	27.0
ROMTEMP TEKNISK LOFT	19.2	27.0

SIGNALER

	Hovedtavle	VVS-tavle	VVS-tavle loft
OVERSPENNINGSVERN	■	■	■
Felles inv 0230-0235			
BRANNALARM	■		
BRANNALARM FEIL	■		
BRANNALARM FORVARSEL	■		

UTGANGER

	Trapp
OVERSTYRING LADELYS	■
OVERSTYRING UTELYS	■

VARMEKABEL ROM

	BAD	Plan 1	Plan 2
VARMEKABEL TAKRENNER/NEDLØP	■	■	■

(Styrt av fellesbilde)

RENA LEIR

0231 BEFALSFORLEGNING

ELPUNKTER

0231	-360	-001	-006
	-320	-001-2-3	-150
	-315	-001	
Måler	VARME - VANN	ELEKTRISITET	

Larm: 232 av 232

T...	A...	P...	Senaste förändring	Objekt-ID	Text	Länkat objekt	Utlöst	Användare
3	2		27.09.2023 11:35:15	0003-314-101-O04_AL	Lav temperatur ladekrets bereder in...		27.09.2023 05:58:03	No user
1	2		21.09.2023 12:36:17	0007-360-005-FELLES_FEIL	ØVRIGE FEIL 360.002 UTLØST		21.09.2023 12:36:17	No user
29	2		14.09.2023 13:31:38	0007-562-200-001_01_AL	Feil nødløssentral inv 0007 utløst		05.09.2023 11:11:21	No user
5	2		21.09.2023 19:10:10	0020-443-101-UA03_ALARM	Utløst feil nødløssentral befalsforleg...		14.09.2023 20:17:52	No user
3	2		18.09.2023 10:49:53	0037_NORD-350-010-RT41_LA	Lav turvannstemp, 370_010		18.09.2023 01:47:08	No user
1	3		27.09.2023 07:56:09	0037_NORD-360_007-RH41_A	Høyt fuktinnhold RH41, aggregatet ...		27.09.2023 07:32:04	No user
3	2		27.09.2023 11:18:23	0037_NORD-360_007-RP51_LA	Lavt trykk avtrekk, aggregatet betje...		27.09.2023 08:02:50	No user
2	2		22.09.2023 15:39:44	0037_NORD-370-001-R071-R071_LA	Lav Romtemp utløst, Sone 0037_KØ		20.09.2023 16:23:18	No user
1	2		12.09.2023 10:20:13	0037_NORD-370-010-RD401_HA	Høyt differansetrykk, INV.0037		12.09.2023 10:20:13	No user
1	1		27.09.2023 07:08:28	0038-542_001-UA02_A	Sentral brannalarm feillarm, Brannm...	[Klicka för att öppna!]	27.09.2023 07:08:28	No user

Driftmod (Online)

Mappar

- 0231-Energimålere
- 0230

0231-Energimålere

- 320
 - 001 Flytskjema
 - 002 Flytskjema
 - 003 Flytskjema
 - 150 Flytskjema
 - Kurver
- 360
 - 001 Inst
 - Flytskjema
 - KURVE_BILDE
 - 005 Flytskjema
 - 006 Flytskjema
- 410
 - 001 ELMÅLER
- 434
 - 001
- 443
 - 001
- 454
 - 001
- 744
 - 001
- El_Effektstyring
 - 360_001 Energilogger
 - Varme_Effektstyring
 - 320_002
 - 360_001
- ELPUNKT
- Energimålere
- Oversikt

Varmemåler 0231
320-001-OE01

Hittil denne time	0.003 Mwh
Hittil dette døgn	0.028 Mwh
Foregående døgn	0.052 Mwh
Hittil denne måned	0.839 Mwh
Foregående måned	0.250 Mwh

Kaldt forbruksvann 0231
315-001-RF01

Hittil denne time	0.0 m³
Foregående time	0.0 m³
Hittil dette døgn	0.1 m³
Foregående døgn	0.4 m³
Hittil denne måned	7.4 m³
Foregående måned	13.0 m³

Varmt forbruksvann 0231
315-001-RF02

Hittil denne time	0.0 m³
Foregående time	0.0 m³
Hittil dette døgn	0.1 m³
Foregående døgn	0.3 m³
Hittil denne måned	5.4 m³
Foregående måned	6.2 m³

Målerstand 0231 944.027 Mwh

Aktuelt effektuttak 2300 W

Vannmengdemåler 0.05 l/s

Turtemp 44.5 °C

Returtemp 33.9 °C

Varmtvannsprod:

Foregående måned	0.000 Mwh
To mnd siden	0.000 Mwh
Tre mnd siden	0.000 Mwh

RENA LEIR

0231_BEFALSFORLEGNING

ENERGI OVERSIKT

0231

-360

-320

-315

Måler

-001

-001-2-3

-001

VARME - VANN

-006

-150

ELEKTRISITET

Larm: 232 av 232

T...	A...	P...	Senaste förändring	Objekt-ID	Text	Länkat objekt	Utlöst	Användare
3	2		27.09.2023 11:35:15	0003-314-101-O04_AL	Lav temperatur ladekrets bereder in...		27.09.2023 05:58:03	No user
1	2		21.09.2023 12:36:17	0007-360-005-FELLES_FEIL	ØVRIGE FEIL 360.002 UTLØST		21.09.2023 12:36:17	No user
29	2		14.09.2023 13:31:38	0007-562-200-001_01_AL	Feil nødlyssentral inv 0007 utløst		05.09.2023 11:11:21	No user
5	2		21.09.2023 19:10:10	0020-443-101-UA03_ALARM	Utløst feil nødlyssentral befalsforleg...		14.09.2023 20:17:52	No user
3	2		18.09.2023 10:49:53	0037_NORD-350-010-RT41_LA	Lav turvannstemp, 370_010		18.09.2023 01:47:08	No user
1	3		27.09.2023 07:56:09	0037_NORD-360_007-RH41_A	Høyt fuktinnhold RH41, aggregatet ...		27.09.2023 07:32:04	No user
3	2		27.09.2023 11:18:23	0037_NORD-360_007-RP51_LA	Lavt trykk avtrekk, aggregatet betje...		27.09.2023 08:02:50	No user
2	2		22.09.2023 15:39:44	0037_NORD-370-001-R071-R071_LA	Lav Romtemp utløst, Sone 0037_KØ		20.09.2023 16:23:18	No user
1	2		12.09.2023 10:20:13	0037_NORD-370-010-RD401_HA	Høyt differansetrykk, INV.0037		12.09.2023 10:20:13	No user
1	1		27.09.2023 07:08:28	0038-542_001-UA02_A	Sentral brannalarm feillarm, Brannm... [Klicka för att öppna!]		27.09.2023 07:08:28	No user

Arkiv Visa Grafik Verktøy Fönster Hjelp

Driftmod (Online)

Mappar

- 0231-Oversikt
- 0230

HELE LEIREN OVERSIKT

-360 VENTILASJON - 001 - 006

-320 VARMEANLEGG - 001-2-3 -150

-315 FORBRUKSVANN -001

-562 TEKNISKE INSTALLASJONER OVERSIKT

-ENERGI FORBRUKS MÅLERE VARME - VANN ELEKTRISITET

RENA LEIR
0231_BEFALSFORLEGNINGER
OVERSIKTSBILDE

0232
0233
0234
0235
0238

Larm: 232 av 232

T...	A...	P...	Senaste förändring	Objekt-ID	Text	Länkat objekt	Utlöst	Användare
3	2		27.09.2023 11:35:15	0003-314-101-O04_AL	Lav temperatur ladekrets bereder in...		27.09.2023 05:58:03	No user
1	2		21.09.2023 12:36:17	0007-360-005-FELLES_FEIL	ØVRIGE FEIL 360.002 UTLØST		21.09.2023 12:36:17	No user
29	2		14.09.2023 13:31:38	0007-562-200-001_01_AL	Feil nødlyssentral inv 0007 utløst		05.09.2023 11:11:21	No user
5	2		21.09.2023 19:10:10	0020-443-101-UA03_ALARM	Utløst feil nødlyssentral befalsforleg...		14.09.2023 20:17:52	No user
3	2		18.09.2023 10:49:53	0037_NORD-350-010-RT41_LA	Lav turvannstemp, 370_010		18.09.2023 01:47:08	No user
1	3		27.09.2023 07:56:09	0037_NORD-360_007-RH41_A	Høyt fuktinnhold RH41, aggregatet ...		27.09.2023 07:32:04	No user
3	2		27.09.2023 11:18:23	0037_NORD-360_007-RP51_LA	Lavt trykk avtrekk, aggregatet betje...		27.09.2023 08:02:50	No user
2	2		22.09.2023 15:39:44	0037_NORD-370-001-R071-R071_LA	Lav Romtemp utløst, Sone 0037_KØ		20.09.2023 16:23:18	No user
1	2		12.09.2023 10:20:13	0037_NORD-370-010-RD401_HA	Høyt differansetrykk, INV.0037		12.09.2023 10:20:13	No user
1	1		27.09.2023 07:08:28	0038-542_001-UA02_A	Sentral brannalarm feillarm, Brannm...	[Klicka för att öppna!]	27.09.2023 07:08:28	No user