

Plantegninger med kommentarer vedlagt  
brannteknisk notat datert 30.04.2019.

3. Dør i branncelleskillet til tekniske  
areal mangler. Brannplaner viser krav  
til dør med brannmotstand EI 60. Dør  
til tilfluktsrom benyttes ikke som  
brannør under normal drift. Dør med  
brannmotstand EI 60-Sa monteres.

12. Utett  
gjennomføring over  
himling.

2. Eksisterende  
brannør utslitt.  
Ny dør med  
brannmotstand  
EI 30-Sa monteres.

2. Dør mangler  
brannmotstand.  
dør byttes til  
EI 30-Sa

1. Ingen dør her.  
Plantegninger  
oppdateres og dør  
fjernes.

12. Utett  
gjennomføring  
mellom tekniske  
rom.

1. Ingen dør her.  
Plantegninger  
oppdateres og dør  
fjernes.

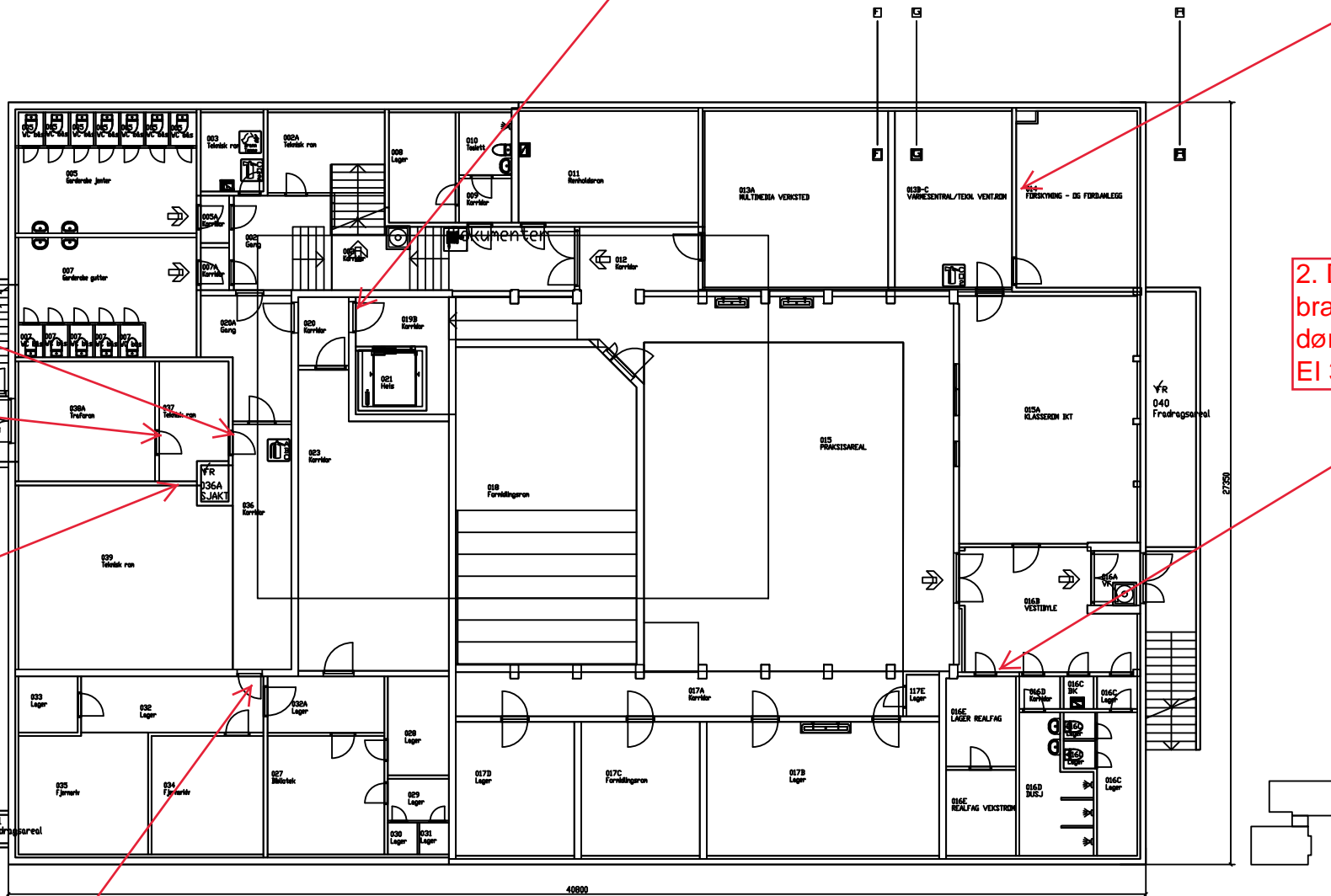

Plantegninger med kommentarer vedlagt  
brannteknisk notat datert 30.04.2019.

8. Dør mangler. Dør med  
brannmotstand EI 60-Sa  
må monteres.

7. Røykdetektor  
flyttes oppunder  
tak.

1. Dør kan ikke  
benyttes til  
rømning.  
Plantegning  
revideres.

1. Arealet er ombygd.  
Søppelrom eksisterer ikke.  
Ingen branncelleskille her.

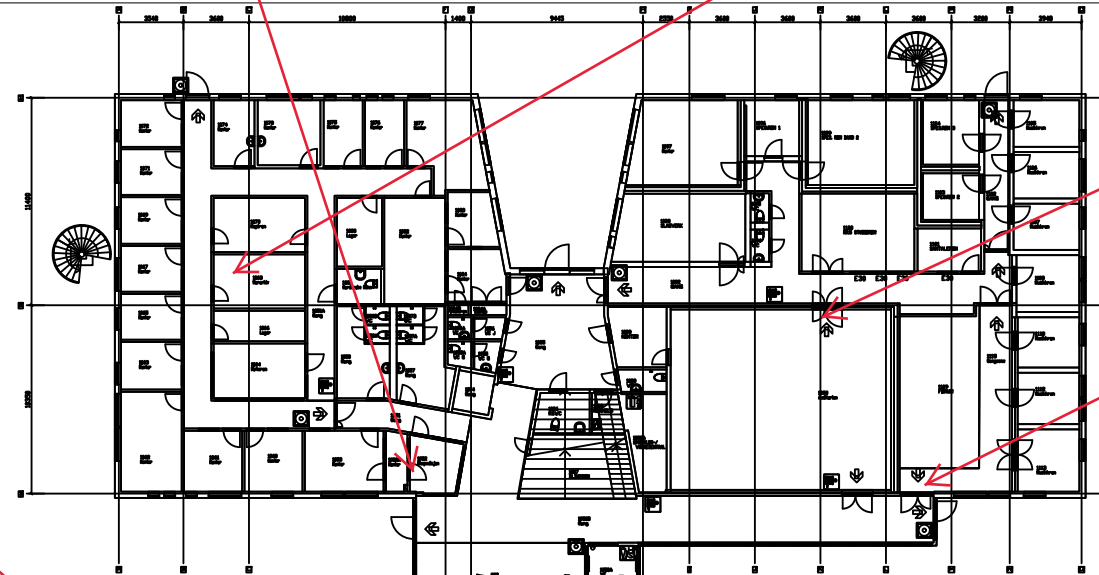

9. Markeringsskilt  
mangler.

2. Eksisterende  
brannjør til tavlerom  
er utslitt. Ny dør med  
brannmotstand  
EI 30-Sa monteres.

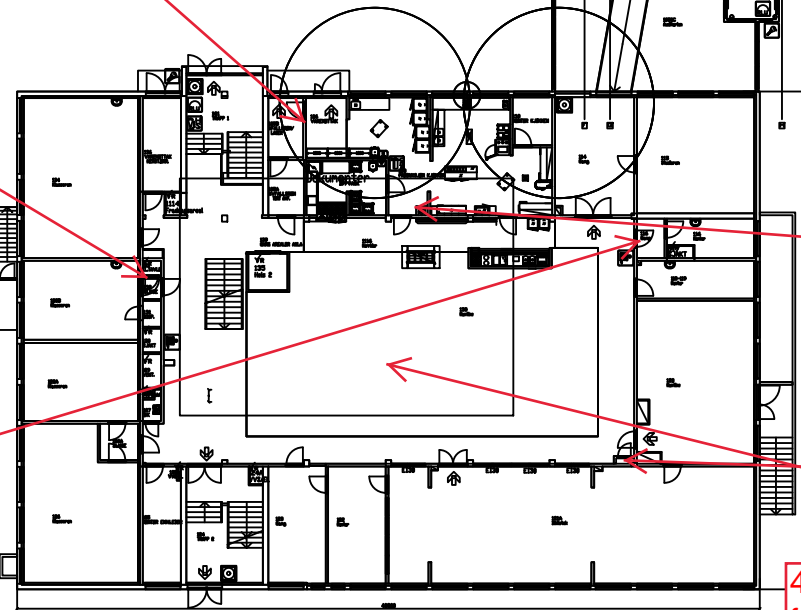

6. Dørpumpe på  
dør til rom 104  
oppvask monteres.

2. Dør i  
branncelleskille  
mangler. Dør med  
brannmotstand  
EI 30-Sa monteres.

4. Alle brannjører som slår ut i  
fellesareal skal ha dørpumper.  
Dørpumper monteres. Unntak kan  
gjøres for tekniske rom, el-nisjer mm.

1. El-nisje tegnes inn  
som egen branncelle  
på brannplaner. Dør  
har brannmotstand  
EI 30-Sa og er ok.

Plantegninger med kommentarer vedlagt  
brannteknisk notat datert 30.04.2019.

13. Ny dør med brannmotstand  
EI 30-Sa monteres. Lufting/kjøling  
av patcherom kan ikke skje via dør.

9. Markeringsskilt  
mangler.

2. Eksisterende  
brannjør til tavlerom  
er utslitt. Ny dør med  
brannmotstand  
EI 30-Sa monteres.

2. Dør mangler  
brannmotstand.  
dør byttes til  
EI 30-Sa

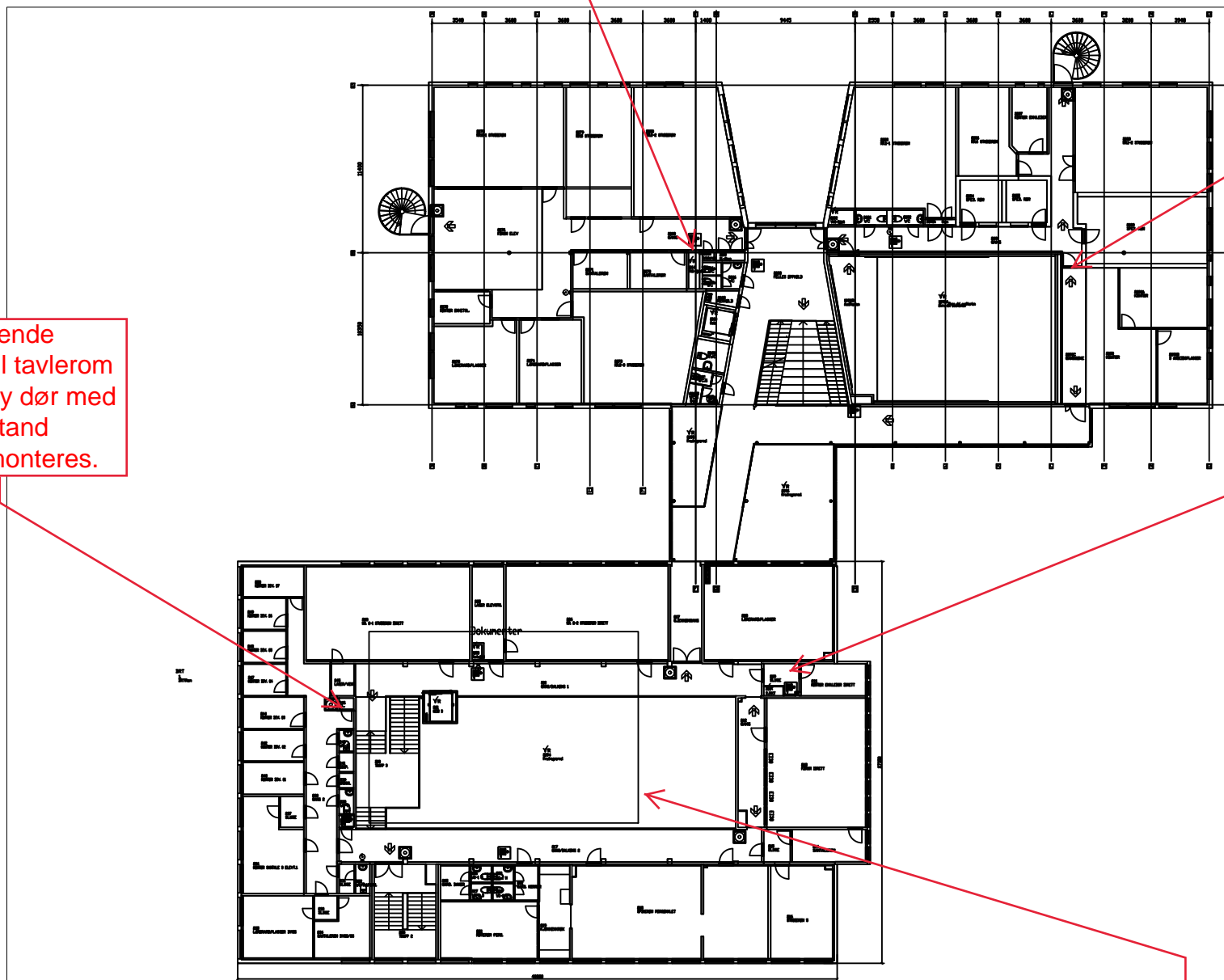

4. Alle brannjører som slår ut i  
fellesareal skal ha dørpumper.  
Dørpumper monteres. Unntak kan  
gjøres for tekniske rom, el-nisjer mm.

Plantegninger med kommentarer vedlagt  
brannteknisk notat datert 30.04.2019.

9. Markeringsskilt  
mangler.

1. Planløsning er  
ikke korrekt.  
Tegninger må  
revideres.

13. Ny dør med brannmotstand  
EI 30-Sa monteres. Lufting/kjøling  
av patcherom kan ikke skje via dør.

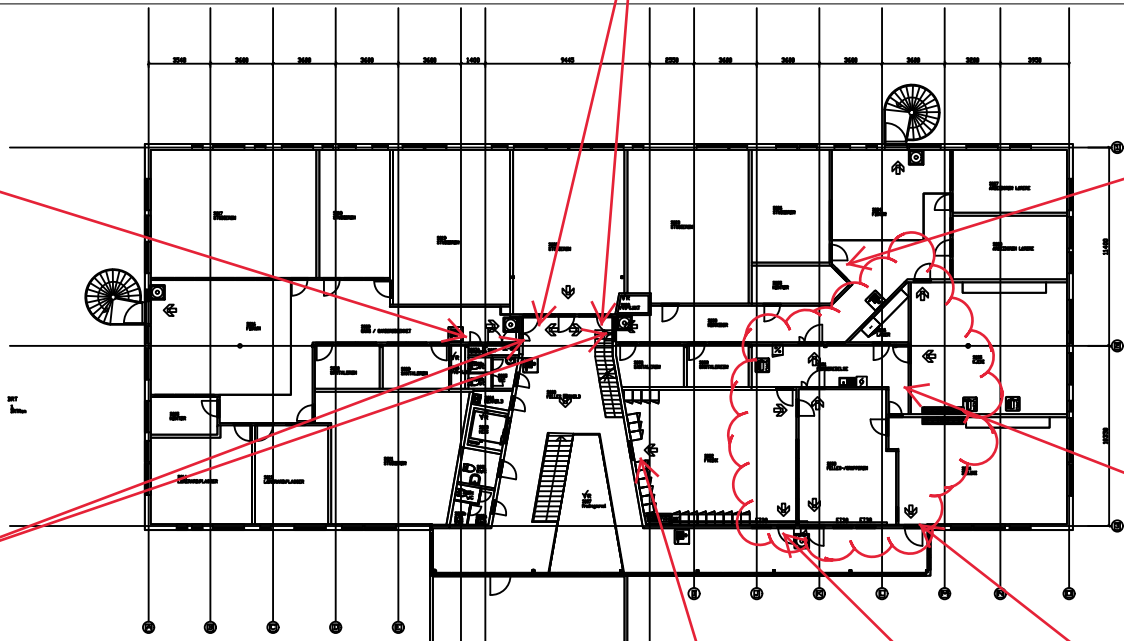

11. Dør  
tilrettelegges for  
tilbakerømning (skilt  
og låssystem).

5. Se avvik 5 og figur  
i brannteknisk notat  
for plassering av  
markeringsskilt og  
krav til rømning.

1. Dør ikke vist på  
brannplaner.

1. Vindu er ikke  
rømningsvei.  
Branntegning  
revideres.

9. Markeringsskilt  
mangler.

Plantegninger med kommentarer vedlagt  
brannteknisk notat datert 30.04.2019.

