

## Varslingsplan for 1146605 Nationaltheatret, Nøddikringstiltak

Byggeplassens adresse: **Johanne Dypwads plass 1, Oslo**  
 Koordinater: **00,00000° N, 00,00000° Ø**

<Rød tekst skal endres/tilpasses eller fjernes.>

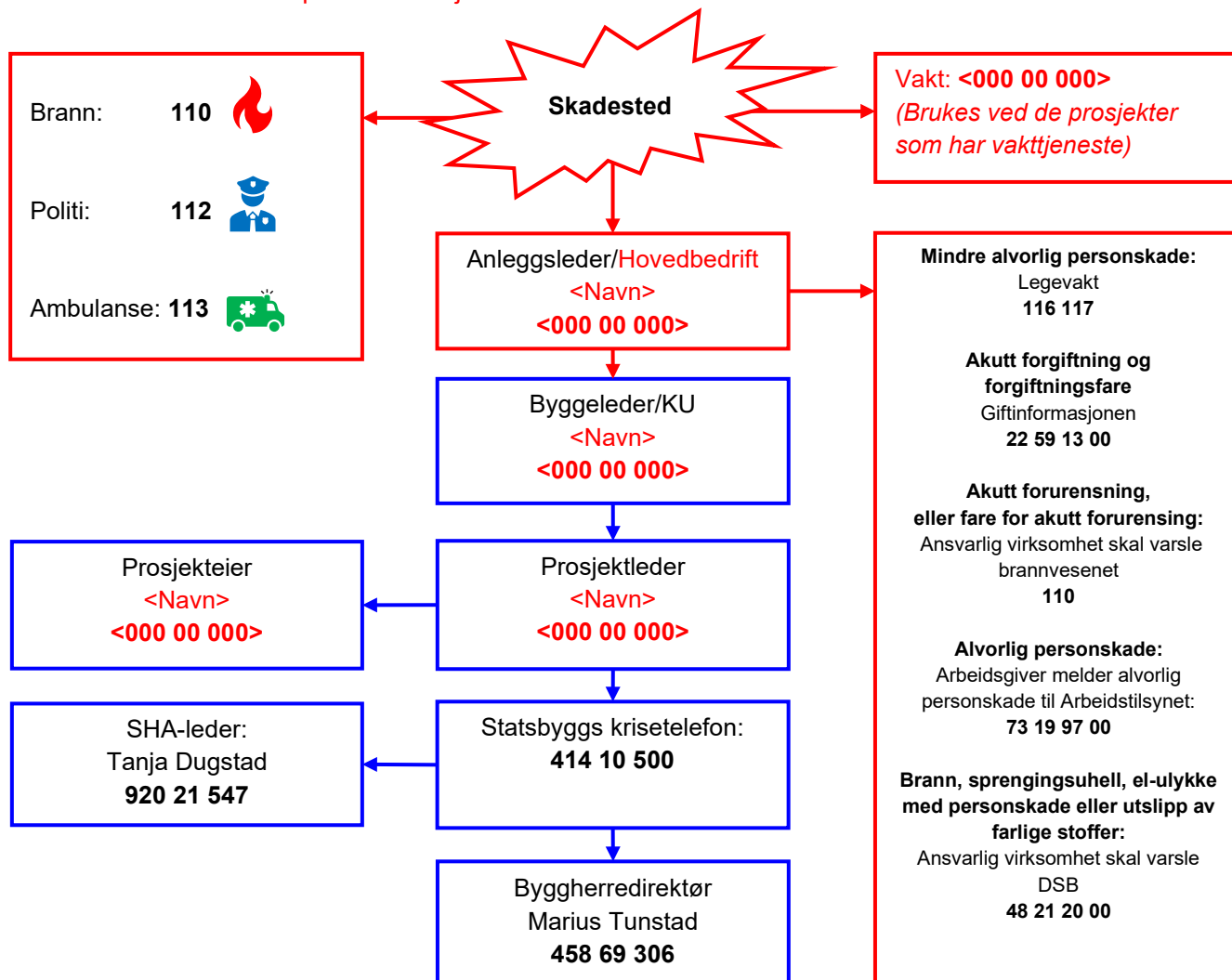

### Akuttfasen:

#### 1. Sikre skadestedet

For å unngå at flere blir skadet og for å stoppe eller begrense skadevirkningene

#### 2. Gi førstehjelp

- Sørg for frie luftveier
- Gi hjerte/lunge redning
- Stans store blødninger
- Hold pasienten varm

#### 3. Ring aktuell nødetat og oppgi:

- Hvem som ringer
- Hva har skjedd
- Hvor det har skjedd
- Når skjedde det
- Hvordan finne fram, evt. møtested
- Hvilket tlf.nr. kan det ringes tilbake til

#### 4. Ta imot nødetatene

Møt, informer og led redningspersonell til skadestedet

5. Gå til angitt **samlingssted**, og avvent videre informasjon

## <Prosjektnavn>

### Varslingsplan/ *In case of serious accident*

<Rød tekst skal endres/tilpasses eller fjernes. Denne forenklete versjonen av varslingsplanen kan henges sentrale steder på byggeplassen, f.eks. ved førstehjelpstasjon/ brannvarslingsanlegg.>

**Byggeplassens adresse/ site address:** <Gatenavn> <Nr.>, <Kommune>  
**Koordinater:** 00,00000° Nord, 00,00000° Øst  
**Coordinates:** 00,00000° North, 00,00000° East

